



# COMUNE di CONCOREZZO

## VERBALE DI DELIBERAZIONE DEL CONSIGLIO COMUNALE

N. 78 DEL 17/12/2019

**OGGETTO: REVISIONE PERIODICA DELLE PARTECIPAZIONI EX ART. 20 DEL D.LGS. 19 AGOSTO 2016 N. 175 E S.M.I. – RICOGNIZIONE PARTECIPAZIONE POSSEDUTE AL 31/12/2018 – INDIVIDUAZIONE PARTECIPAZIONE DA MANTENERE, ALIENARE O VALORIZZARE – CONCLUSIONE DEL PROCEDIMENTO DI REVISIONE ORDINARIA AL 31/12/2017**

\*\*\*\*\*

Il giorno 17/12/2019, alle ore 20:45, nella Sala consiliare presso il Municipio, convocato in seduta Pubblica ed in prima convocazione – con avviso scritto dal Presidente del Consiglio Comunale, consegnato a norma di legge, i Signori Consiglieri comunali si sono riuniti per deliberare sulle proposte di deliberazione iscritte all'ordine del giorno ad essi notificato, la cui documentazione è stata depositata come da regolamento.

Assume la presidenza IL PRESIDENTE DEL CONSIGLIO, Riccardo Borgonovo. Partecipa il SEGRETARIO GENERALE, Dott. Ivan Roncen.

Sono presenti i Signori: MAZZIERI RICCARDO, MAGNI PAOLO WALTER, PILATI SILVIA, BORGONOVO GABRIELE, Assessori Esterni

Dei Signori componenti il Consiglio Comunale di questo Comune risultano:

NOMINATIVO	P	A	NOMINATIVO	P	A
CAPITANIO MAURO	X		DEVIZZI IVANO LUIGI	X	
BORGONOVO RICCARDO MARIO	X		ENGLARO MIHAELA IVANOVA	X	
MANDELLI ANTONIO	X		BOSSI CLAUDIO	X	
SIPIONE EMILIA		X	ADAMI GIORGIO	X	
MUSETTA DANIELA	X		FACCIUTO FRANCESCO	X	
GHEZZI FABIO	X		MOTTA VALERIA	X	
CAVENAGHI GABRIELE	X		TRUSSARDI CARMEN	X	
TOFFANIN DEBORA	X		COLOMBINI CHIARA MARIA	X	
CAMPISI GIOACCHINO	X				

**Membri ASSEGNATI 16 + SINDACO PRESENTI 16**

Il Presidente, accertato il numero legale per poter deliberare validamente invita il Consiglio Comunale ad assumere le proprie determinazioni sulla proposta di deliberazione indicata in oggetto.

Assessore al Bilancio - Introduce l'argomento illustrando il contenuto dello schema di deliberazione agli atti.

Seguono interventi come dal verbale integrale a parte. In particolare intervengono i consiglieri Carmen Trussardi e Claudio Bossi.

Presidente del Consiglio comunale - Esaurite le richieste di intervento dichiara chiusa la discussione e mette in votazione la proposta, così come illustrata in precedenza.

## IL CONSIGLIO COMUNALE

Richiamati:

- i principi di economicità, efficacia, imparzialità, pubblicità e trasparenza dell'azione amministrativa di cui all'art. 1, c. 1, della legge 241/1990 e smi;
- l'art. 42, c. 2, del D. Lgs. 267/2000 (*TUEL*) e smi, che attribuisce all'organo consiliare, tra l'altro, le decisioni in merito all'organizzazione dei pubblici servizi e alla partecipazione a società di capitali (*lett. e*) e l'onere di esprimere indirizzi da osservare da parte delle aziende pubbliche e degli enti dipendenti, sovvenzionati o sottoposti a vigilanza (*lett. g*);

Premesso che:

- l'art. 20 del D. Lgs. 175/2016, *Testo Unico in materia di società a partecipazione pubblica* (di seguito *TUSP*), come rinnovato dal D. Lgs. 100/2017, prevede che le amministrazioni pubbliche debbano effettuare annualmente “*un'analisi dell'assetto complessivo delle società in cui detengono partecipazioni, dirette o indirette*”;
- se ricorrono le condizioni previste dallo stesso TUSP che impediscono il mantenimento della quota societaria, le amministrazioni predispongono “*un piano di riassetto per la loro razionalizzazione, fusione o soppressione, anche mediante messa in liquidazione o cessione*”;
- i provvedimenti sono adottati entro il 31 dicembre di ogni anno e trasmessi alla sezione regionale della Corte dei conti e al Dipartimento del Tesoro presso il Ministero dell'economia e delle finanze;

Dato atto che:

- secondo il TUSP, le amministrazioni pubbliche devono dismettere le partecipazioni, dirette o indirette: che non siano riconducibili alle “*categorie*” elencate dall'art. 4 del TUSP, che non soddisfano i “*requisiti*” previsti dall'art. 5, commi 1 e 2, del TUSP o, infine, che non rispondono alle “*condizioni*” elencate dell'art. 20, c. 2, del TUSP;
- l'art. 4 del TUSP ripropone il principio generale, già scritto nel comma 27, art. 3, della legge 244/2007, secondo il quale le pubbliche amministrazioni non possono detenere quote di società per la produzione di beni e servizi che non siano “*strettamente necessarie per il perseguimento delle proprie finalità istituzionali*”;
- lo stesso art. 4 del TUSP elenca le “*categorie*” che consentono alle amministrazioni di acquisire o mantenere partecipazioni societarie:
  - a) la produzione di un servizio di interesse generale, comprese realizzazione e gestione delle reti e degli impianti funzionali all'erogazione del servizio stesso;
  - b) la progettazione e la realizzazione di un'opera pubblica, sulla base di un accordo di programma fra più amministrazioni;
  - c) la realizzazione e la gestione di un'opera pubblica, ovvero l'organizzazione e la gestione di un servizio d'interesse generale con un imprenditore privato mediante un contratto di partenariato;
  - d) l'autoproduzione di beni o servizi strumentali agli enti pubblici partecipanti o allo svolgimento delle loro funzioni, osservando le direttive europee in materia di contratti pubblici e la disciplina nazionale di recepimento;
  - e) i servizi di committenza, incluse le attività di committenza ausiliarie, in favore di enti senza scopo di lucro e di amministrazioni aggiudicatrici di cui all'art. 3, c. 1, lett. a), del D. Lgs. 50/2016;

- l'art. 4 del TUSP, inoltre, prevede:

a) che per valorizzare i loro immobili, le amministrazioni possano “acquisire partecipazioni in società aventi per oggetto sociale esclusivo la valorizzazione del patrimonio delle amministrazioni stesse, tramite il conferimento di beni immobili allo scopo di realizzare un investimento secondo criteri propri di un qualsiasi operatore di mercato” (art. 4, c. 3);

b) che sia possibile costituire società in attuazione dell'art. 34 del regolamento (CE) n. 1303/2013 del Parlamento europeo e del Consiglio del 17 dicembre 2013 e dell'art. 61 del regolamento (CE) n. 508 del 2014 del Parlamento europeo e del Consiglio 15 maggio 2014 (art. 4, c. 6);

c) che siano ammesse le partecipazioni nelle società per la gestione di spazi fieristici e l'organizzazione di eventi fieristici, la realizzazione e la gestione di impianti di trasporto a fune per la mobilità turistico-sportiva in aree montane, nonché la produzione di energia da fonti rinnovabili (art. 4, c. 7);

d) che sia possibile costituire società con caratteristiche di spin off o di start up universitari, nonché quelle con caratteristiche analoghe degli enti di ricerca e che sia salva la possibilità, per le università, di costituire società per la gestione di aziende agricole con funzioni didattiche (art. 4, c. 8);

e) infine, che sia possibile acquisire o mantenere partecipazioni in società che producono servizi di interesse generale a rete, anche oltre l'ambito territoriale della collettività di riferimento, purché l'affidamento dei servizi sia avvenuto e avvenga tramite procedure ad evidenza pubblica (art. 4, c. 9-bis);

f) il comma 9 dell'art. 4 consente alla Presidenza del Consiglio dei ministri, su proposta dell'organo di vertice dell'amministrazione interessata, di deliberare “l'esclusione totale o parziale” dei limiti dell'articolo 4 per singole società a partecipazione pubblica;

- dopo aver verificato l'appartenenza alle “categorie” di cui sopra, è necessario accertare che sussistano i “requisiti” previsti dall'art. 5, commi 1 e 2, del TUSP:

a) la società deve risultare “necessaria” per perseguire le finalità istituzionali elencate all'art. 4 del TUSP;

b) le ragioni e le finalità che giustificano la scelta dello strumento societario devono essere dimostrate sul piano della convenienza economica e della sostenibilità finanziaria, nonché di gestione diretta o esternalizzata del servizio affidato;

c) infine, è necessario accertare la compatibilità con i principi di efficienza, di efficacia e di economicità dell'azione amministrativa;

- verificate “categorie” e “requisiti”, è comunque obbligatorio dismettere le società che non rispondono alle “condizioni” indicate all'art. 20, c. 2 del TUSP:

a) le società prive di dipendenti;

b) le società con un numero di amministratori maggiore a quello dei dipendenti;

c) le partecipazioni in società che svolgono attività analoghe o simili a quelle svolte d) da altre società partecipate o da enti strumentali;

e) nel caso sussista la necessità di contenere i costi di funzionamento;

f) nel caso vi sia la necessità di aggregare società diverse, che svolgono attività consentite.

g) il cui fatturato, nel triennio precedente, sia risultato inferiore a € 500.000 (per esattezza, limiti ed anni di riferimento sono: 1) per i provvedimenti di ricognizione 2019, triennio 2016-2018, il fatturato medio è di almeno € 500.000 annui; 2) il limite di almeno un milione di euro si applicherà a partire dal 2020 sul triennio 2017-2019);

h) le “partecipazioni in società diverse da quelle costituite per la gestione di un servizio d'interesse generale che abbiano prodotto un risultato negativo per quattro dei cinque esercizi precedenti”;

Dato atto che:

- l'art. 24 del citato TUSP del 2017 ha imposto la “revisione straordinaria” delle partecipazioni societarie;

- tale provvedimento di revisione è stato approvato con le deliberazioni n. 40 del 16 giugno 2017 e n. 60 del 12 ottobre 2017;

- per regioni e province autonome, enti locali, camere di commercio, industria, artigianato e agricoltura, università, istituti di istruzione universitaria e autorità portuali, la revisione del 2017 costituiva un aggiornamento del precedente “*piano operativo di razionalizzazione del 2015*” (art. 1, c. 612, della legge 190/2014);
- con la deliberazione consiliare n. 49 del 20 dicembre 2018 si è provveduto ad effettuare la revisione periodica delle partecipazioni comunali al 31 dicembre 2017 ed a concludere la revisione straordinaria 2017, di cui alle deliberazioni n. 40/2017 e n 60/2017;
- i risultati della ricognizione ordinaria delle partecipazioni al 31 dicembre 2017 di cui alla citata deliberazione consiliare n. 49/2018, sono esposti nell'allegato C) alla presente deliberazione che conclude il relativo procedimento;
- il Comune di Concorezzo risulta titolare delle seguenti partecipazioni societarie:

#### Partecipazioni dirette:

NOME PARTECIPATA	CODICE FISCALE PARTECIPATA	QUOTA DI PARTECIPAZIONE	ESITO DELLA RILEVAZIONE	NOTE
CEM AMBIENTE S.P.A.	03965170156	2,534%	Mantenimento	-
BRIANZACQUE S.R.L.	03988240960	2,0333%	Mantenimento	-
CAP HOLDING S.P.A.	13187590156	0,2423%	Mantenimento	-
CIED S.R.L. IN LIQUIDAZIONE	04431160151	10,11%	Mantenimento	-
AZIENDA SPECIALE CONSORTILE OFFERTA SOCIALE	03743620969	7,48%	Mantenimento	-
AZIENDA SPECIALE CONCOREZZESE - ASPECON	02385940966	100%	Mantenimento	-
ASSOCIAZIONE PINAMONTE	87012330152	13,47%	Mantenimento (*)	-

(\*) È intenzione dell'Amministrazione comunale approfondire l'utilità o meno del mantenimento della partecipazione all'Associazione Pinamonte, valutando i benefici che ricevono i cittadini di Concorezzo dai servizi erogati dall'Associazione in rapporto alla quota di partecipazione richiesta annualmente al Comune.

#### Partecipazioni indirette:

NOME PARTECIPATA	CODICE FISCALE PARTECIPATA	QUOTA DI PARTECIPAZIONE DETENUTA TRAMITE	ESITO DELLA RILEVAZIONE	NOTE
CEM SERVIZI S.R.L.	03584060960	CEM AMBIENTE S.P.A.	Mantenimento	-
ECOLOMBARDIA 4 S.P.A.	00819750167	CEM AMBIENTE S.P.A.	Mantenimento	-
SERUSO S.P.A.	02329240135	CEM AMBIENTE S.P.A.	Mantenimento	-
AMIACQUE S.R.L.	03988160960	CAP HOLDING S.P.A.	Mantenimento	-
PAVIA ACQUE S.C.A.R.L.	02234900187	CAP HOLDING S.P.A.	Mantenimento	-
ROCCA BRIVIO SFORZA SRL IN LIQUIDAZIONE	07007600153	CAP HOLDING S.P.A.	Mantenimento	-

Preso atto delle partecipazioni in portafoglio, applicando i criteri dettati dal D. Lgs. 175/2016, sono stati predisposti gli elenchi ricognitivi delle **partecipazioni detenute al 31 dicembre 2018**, allegati alla presente deliberazione sotto le lettere A) e B), con le azioni di

**mantenimento** delle stesse, fatta eccezione per la Fondazione “Distretto Green and High Tech Monza Brianza”;

Dato atto che questa Assemblea, in attuazione dell’art. 20 del TUSP, intende fare proprio e approvare i predetti allegati sub 1) e sub A), B) e C);

Dato atto che la Fondazione “Distretto Green and High Tech Monza Brianza” di Monza è stata cancellata dal registro regionale delle persone giuridiche private con decreto del Presidente della Regione Lombardia n. 379 del 9 settembre 2019;

Rilevato che, ai sensi dell’art. 239, c. 1, lett. b), n. 3, D. Lgs. 267/2000, non è necessario acquisire il parere dell’Organo di revisione sulla presente deliberazione;

Attestato che sulla proposta della presente sono stati acquisiti i pareri favorevoli in ordine alla regolarità tecnica e contabile (art. 49 del TUEL);

Con voti, espressi in forma palese:

presenti:	n.	16	
astenuiti:	n.	--	
votanti:	n.	16	
<i>favorevoli:</i>	<i>n.</i>	<i>12</i>	
<i>contrari:</i>	<i>n.</i>	<i>4</i>	(Claudio Bossi, Valeria Motta, Adami Giorgio, Francesco Facciuto)

Pertanto, sulla base dell’esito della votazione e su conforme proclamazione del Presidente, il Consiglio comunale;

### **DELIBERA**

1) Di approvare i richiami, le premesse e l’intera narrativa quali parti integranti e sostanziali del dispositivo;

2) Di approvare la *ricognizione delle partecipazioni detenute al 31 dicembre 2018* delle società e degli enti pubblici con le azioni di *mantenimento* delle stesse, che si allega alla presente deliberazione sotto il numero 1 e le lettere A), B) e C), quale parte integrante e sostanziale;

3) Di stabilire che, a seguito della presente ricognizione delle partecipazioni in controllo pubblico, sussistono le condizioni per il mantenimento di tutte le partecipazioni comunali, per le motivazioni illustrate negli allegati;

4) Di approvare e fare propri i risultati della ricognizione ordinaria al 31 dicembre 2017, deliberazione consiliare n. 49 del 20 dicembre 2018, esposti nell'allegato 1) alla presente deliberazione e di concludere il relativo procedimento;

5) Di dare atto che la Fondazione “Distretto Green and High Tech Monza Brianza” di Monza è stata cancellata dal registro regionale delle persone giuridiche private con decreto del Presidente della Regione Lombardia n. 379 del 9 settembre 2019;

6) Di demandare alla Giunta il coordinamento operativo e la vigilanza sull’attuazione di quanto deliberato, fatte salve le competenze consiliari di controllo.

Inoltre, il Consiglio comunale valutata l'urgenza imposta dalla volontà di concludere tempestivamente il procedimento, attuando quanto prima il disposto dell'art. 20 del TU, con ulteriore votazione in forma palese:

presenti:	n.	16	
astenuti:	n.	--	
votanti:	n.	16	
<i>favorevoli:</i>	<i>n.</i>	<i>12</i>	
<i>contrari:</i>	<i>n.</i>	<i>4</i>	(Claudio Bossi, Valeria Motta, Adami Giorgio, Francesco Facciuto)

### **DELIBERA**

di dichiarare il presente provvedimento immediatamente eseguibile, ai sensi dell'art. 134, c. 4, del D. Lgs. 267/2000.

Il presente verbale è stato letto, approvato e sottoscritto.

IL PRESIDENTE DEL CONSIGLIO  
Riccardo Borgonovo

IL SEGRETARIO GENERALE  
Dott. Ivan Roncen

---

**Revisione periodica delle partecipazioni ex art. 20 del d.lgs. 19 agosto 2016 n. 175 e s.m.i. – Ricognizione partecipazione possedute al 31/12/2018 – Individuazione partecipazione da mantenere, alienare o valorizzare – Conclusione del procedimento di revisione ordinaria al 31/12/2017**

(Relazione ex art. 20 del D. Lgs. 19 agosto 2016, n. 175)

## **I – Introduzione generale**

### **Premessa**

Il D. Lgs. 175/2016 (di seguito anche TUSP) ha approvato il *testo unico in materia di società partecipate dalla pubblica amministrazione* e rappresenta la nuova disciplina in materia.

Il provvedimento è attuativo dell'art. 18 della legge delega n. 124/2015, c.d. *legge Madia*, e provvedere a dare coordinamento tra le diverse e numerose disposizioni che si sono succedute nel tempo in materia di società a partecipazione pubblica.

In particolare, il decreto risponde alle esigenze di riordino della disciplina delle partecipazioni societarie delle amministrazioni pubbliche attraverso i seguenti interventi:

- l'ambito di applicazione della disciplina, con riferimento sia all'ipotesi di costituzione della società che all'acquisto di partecipazioni in altre società a totale o parziale partecipazione pubblica, diretta o indiretta (artt. 1, 2, 23 e 26);
- l'individuazione dei tipi di società e le condizioni e i limiti in cui è ammessa la partecipazione pubblica (artt. 3 e 4);
- il rafforzamento degli oneri motivazionali e degli obblighi di dismissione delle partecipazioni non ammesse (artt. 5, 20 e 24);
- la razionalizzazione delle disposizioni in materia di costituzione di società a partecipazione pubblica ed acquisto di partecipazioni (artt. 7 e 8), nonché di organizzazione e gestione delle partecipazioni (artt. 6, 9, 10 e 11);
- l'introduzione di requisiti specifici per i componenti degli organi amministrativi (art.11);
- la definizione delle responsabilità (art.12);
- la definizione di specifiche disposizioni in materia di monitoraggio, controllo e controversie delle società partecipate (artt. 13 e 15);



- l'introduzione di disposizioni specifiche in materia di crisi d'impresa, e l'assoggettamento delle società a partecipazione pubblica alle disposizioni sul fallimento, sul concordato preventivo e, ove ricorrano i presupposti, sull'amministrazione straordinaria delle grandi imprese in crisi (art.14);
- il riordino della disciplina degli affidamenti diretti di contratti pubblici per le società in house (art. 16);
- l'introduzione di disposizioni specifiche in materia di società a partecipazione mista pubblico-privata (art.17);
- l'introduzione di disposizioni specifiche in materia di quotazione delle società a controllo pubblico in mercati regolamentati (art.18);
- la razionalizzazione delle disposizioni vigenti in materia di gestione del personale (artt. 19 e 25);
- l'assoggettamento delle società partecipate agli obblighi di pubblicità, trasparenza e diffusione di informazioni da parte delle pubbliche amministrazioni, stabiliti dal D.Lgs. n.33/2013 (art.22);
- la razionalizzazione delle disposizioni finanziarie vigenti in materia di società partecipate dalle amministrazioni locali (art.21);
- l'attuazione di una ricognizione periodica delle società partecipate e l'eventuale adozione di piani di razionalizzazione (art.20);
- la revisione straordinaria delle partecipazioni detenute dalle amministrazioni pubbliche, in sede di entrata in vigore del testo unico (art. 24);
- le disposizioni di coordinamento con la legislazione vigente (artt. 27 e 28).

Il decreto disciplina in maniera puntuale e specifica *la costituzione di società da parte di amministrazioni pubbliche, nonché il mantenimento e la gestione di partecipazioni da parte di tali amministrazioni, in società a totale o parziale partecipazione pubblica, diretta o indiretta*, dunque provvede alla creazione di una cornice organica di norme per la razionalizzazione e la riduzione delle società partecipate anche dagli enti locali.

#### **Analisi dell'assetto complessivo delle società in cui detengono partecipazioni, dirette o indirette**

L'art. 20 del D. Lgs. 175/2016 prevede che le amministrazioni pubbliche debbano effettuare annualmente *“un'analisi dell'assetto complessivo delle società in cui detengono partecipazioni, dirette o indirette”*.

Se ricorrono le condizioni previste dallo stesso TUSP che impediscono il mantenimento della quota societaria, le amministrazioni predispongono *“un piano di riassetto per la loro razionalizzazione, fusione o soppressione, anche mediante messa in liquidazione o cessione”*.

I provvedimenti sono adottati entro il 31 dicembre di ogni anno e trasmessi alla sezione regionale della Corte dei conti e al Dipartimento del Tesoro presso il Ministero dell'economia e delle finanze.

Secondo il TUSP, le amministrazioni pubbliche devono dismettere le partecipazioni, dirette o indirette: che non siano riconducibili alle “*categorie*” elencate dall’art. 4 del TUSP, che non soddisfano i “*requisiti*” previsti dall’art. 5, commi 1 e 2, del TUSP o, infine, che non rispondono alle “*condizioni*” elencate dell’art. 20, c. 2, del TUSP.

Le condizioni per il mantenimento delle partecipazioni sono:

1. Vincolo di scopo istituzionale previsto dall’art. 4. Riprendendo quanto già sancito dall’art. 3, c. 27, della legge 244/2007, la disposizione prevede che le amministrazioni pubbliche non possano, direttamente o indirettamente, detenere partecipazioni acquisire o mantenere società aventi ad oggetto attività di produzioni di beni e servizi non strettamente necessarie alle proprie finalità istituzionali. Fermo restando quanto detto, il c. 2, prevede espressamente che le amministrazioni pubbliche possono, direttamente o indirettamente, costituire società ovvero mantenere o acquisire partecipazioni solo per le sotto elencate attività:

a) produzione di un SIG, inclusa la realizzazione e la gestione delle reti e degli impianti funzionali ai servizi stessi;

b) progettazione e realizzazione di un’opera in base ad un accordo di programma fra PP.AA. e, ove opportuno attraverso la costituzione di una società pubblica di progetto, senza scopo di lucro, anche consortile, partecipata dai soggetti aggiudicatori e dagli altri soggetti pubblici interessati (art. 193 del d.lgs. n. 50/2016, c.d. nuovo codice appalti);

c) realizzazione e gestione di un’opera pubblica o di un SIG mediante la costituzione di società mista, avente ad oggetto esclusivo l’attività inerente l’appalto o la concessione, con imprenditore privato selezionato mediante procedura ad evidenza pubblica a c.d. doppio oggetto (sottoscrizione o acquisto partecipazione quote societarie da parte del privato e contestuale affidamento del contratto di appalto o concessione), avente quota di partecipazione non inferiore al 30% del capitale;

d) autoproduzione di beni e servizi strumentali all’ente o enti pubblici partecipanti;

e) servizi di committenza, incluse quelle ausiliarie, a supporto di enti senza scopo di lucro e di amministrazioni dello Stato; enti pubblici territoriali; altri enti pubblici non economici; organismi di diritto pubblico; associazioni, unioni, consorzi, comunque denominati, costituiti da detti soggetti (art. 3, c.1, lett. a) del d.lgs. n. 50/2016).

2. Oneri di motivazione analitica previsti dall’art. 5, comma 1 e 2. La norma prevede che la delibera inerente la costituzione di una società a partecipazione pubblica, anche mista, ovvero inerente l’acquisto di partecipazioni, anche indirette, da parte delle pubbliche amministrazioni in società già costituite, deve essere motivata sia rispetto al perseguimento delle finalità istituzionali ed alle attività ammesse (succitato articolo 4 del decreto) sia rispetto alle ragioni e finalità che giustificano la scelta.

La motivazione deve essere fornita anche rispetto alla convenienza economica ed alla possibilità di destinazione alternativa delle risorse pubbliche impegnate nonché di gestione diretta o

esternalizzata del servizio affidato, anche rispetto agli aiuti di Stato. Tale delibera è sottoposta a forme di consultazione pubblica, (c. 2) ed è inviata, per fini conoscitivi alla competente sezione regionale di controllo della Corte dei Conti e all'Antitrust, (c. 3) che può esercitare i propri poteri di legge.

3. Insussistenza delle ipotesi di cui all'art. 20, comma 2, ovvero:

- a) partecipazioni societarie che non rientrino in alcuna delle categorie di cui all'articolo 4;
- b) società che risultino prive di dipendenti o abbiano un numero di amministratori superiore a quello dei dipendenti;
- c) partecipazioni in società che svolgono attività analoghe o similari a quelle svolte da altre società partecipate o da enti pubblici strumentali;
- d) partecipazioni in società che, nel triennio precedente, abbiano conseguito un fatturato medio non superiore a un milione di €;
- e) partecipazioni in società diverse da quelle costituite per la gestione di un servizio d'interesse generale che abbiano prodotto un risultato negativo per quattro dei cinque esercizi precedenti;
- f) necessità di contenimento dei costi di funzionamento;
- g) necessità di aggregazione di società aventi ad oggetto le attività consentite all'articolo 4.

Il piano definisce modalità, tempi di attuazione, l'esposizione in dettaglio dei risparmi da conseguire.

L'organo deputato ad approvare tali documenti per gli enti locali è il consiglio comunale. Lo si evince dalla lett. e) del secondo comma dell'art. 42 del TUEL che conferisce al consiglio competenza esclusiva in materia di "*partecipazione dell'ente locale a società di capitali*".

## II – Le partecipazioni dell’Ente

### Il quadro delle partecipazioni dell’Ente

Il quadro delle partecipazioni del Comune di Concorezzo è il seguente:



### Partecipazioni dirette

NOME PARTECIPATA	CODICE FISCALE PARTECIPATA	QUOTA DI PARTECIPAZIONE	ESITO DELLA RILEVAZIONE	NOTE
CEM AMBIENTE S.P.A.	03965170156	2,534%	Mantenimento	-
BRIANZACQUE S.R.L.	03988240960	2,0333%	Mantenimento	-
CAP HOLDING S.P.A.	13187590156	0,2423%	Mantenimento	-
CIED S.R.L. IN LIQUIDAZIONE	04431160151	10,11%	Mantenimento	-
AZIENDA SPECIALE CONSORTILE OFFERTA SOCIALE	03743620969	7,48%	Mantenimento	-
AZIENDA SPECIALE CONCOREZZESE - ASPECON	02385940966	100%	Mantenimento	-
ASSOCIAZIONE PINAMONTE	87012330152	13,47%	Mantenimento	-

(\*) È intenzione dell’Amministrazione comunale approfondire l’utilità o meno del mantenimento della partecipazione all’Associazione Pinamonte, valutando i benefici che ricevono i cittadini di Concorezzo dai servizi erogati dall’Associazione in rapporto alla quota di partecipazione richiesta annualmente al Comune.

### Partecipazioni indirette

NOME PARTECIPATA	CODICE FISCALE PARTECIPATA	QUOTA DI PARTECIPAZIONE DETENUTA TRAMITE	ESITO DELLA RILEVAZIONE	NOTE
CEM SERVIZI S.R.L.	03584060960	CEM AMBIENTE S.P.A.	Mantenimento	-
ECOLOMBARDIA 4 S.P.A.	00819750167	CEM AMBIENTE S.P.A.	Mantenimento	-
SERUSO S.P.A.	02329240135	CEM AMBIENTE S.P.A.	Mantenimento	-
AMIACQUE S.R.L.	03988160960	CAP HOLDING S.P.A.	Mantenimento	-
PAVIA ACQUE S.C.A.R.L.	02234900187	CAP HOLDING S.P.A.	Mantenimento	-
ROCCA BRIVIO SFORZA SRL IN LIQUIDAZIONE	07007600153	CAP HOLDING S.P.A.	Mantenimento	-

### Partecipazioni societarie

Il Comune di Concorezzo partecipa al capitale delle seguenti società:

Denominazione sociale	% partec.	Valore partec.	Tipo di partecipazione	Classificazione
CEM AMBIENTE S.P.A.	2,534%	398.235,00	diretta	Società pubblica partecipata affidataria diretta dei servizi di igiene urbana
BRIANZACQUE S.R.L.	2,0333%	2.579.927,97	diretta	Società pubblica partecipata affidataria diretta del servizio idrico integrato
CAP HOLDING S.P.A.	0,2423%	1.384.449,00.	diretta	Società pubblica partecipata
CIED S.R.L. in liquidazione	10,11%	18.202,32	diretta	Società pubblica partecipata in liquidazione

### Altre partecipazioni e associazionismo

Il Comune di Concorezzo fa parte dell'Azienda Speciale Consortile Offerta Sociale con una quota del 7,48% del capitale sociale complessivo di € 50.000,00. Partecipa inoltre all'Associazione Pinamonte erogando annualmente con una quota pari a 0,52 € per abitante.

L'Associazione è nata nel 1985 da una proposta del Lions Club di Vimercate, l'Associazione Pinamonte è una realtà ben consolidata sul territorio .

L'Associazione Pinamonte ha coinvolto, dal 1985 ad oggi, diverse migliaia di persone in numerosi programmi ed iniziative volte a favorire l'aggiornamento culturale e professionale di giovani ed adulti sulle nuove tecnologie.

Per i docenti, l'Associazione Pinamonte organizza corsi di formazione riguardanti le nuove tecnologie e la multimedialità con lo scopo di migliorare la professionalità dei docenti e garantire un aggiornamento continuo in collaborazione con il Tavolo Scolastico Vimercatese e il Provveditorato agli Studi di Milano.

Per gli studenti ed i giovani in cerca di lavoro organizza e gestisce il raccordo tra formazione scolastica e preparazione qualificata richiesta dal mondo del lavoro.

Partecipano all'Associazione Pinamonte i Comuni del Vimercatese: Agrate Brianza, Aicurzio, Bellusco, Bernareggio, Burago, Caponago, Carnate, Concorezzo, Mezzago, Ornago, Ronco Briantino, Sulbiate, Usmate-Velate, Vimercate.

L'Associazione Pinamonte ha le seguenti finalità:

- operare affinché la conoscenza delle alte tecnologie diventi elemento di cultura determinante per lo sviluppo industriale e per il terziario avanzato;
- promuovere un rapporto di stretta collaborazione tra la realtà scolastica e il mondo del lavoro, favorendo l'introduzione nella didattica delle nuove tecnologie;
- svolgere un intervento formativo rivolto al mondo del lavoro e della scuola;
- contribuire alla creazione e allo sviluppo di iniziative industriali e terziarie nei settori avanzati;
- realizzare, tra le aziende del territorio, collegamenti più intensi che possano avere riflessi positivi per lo sviluppo delle attività economiche.

Collabora con l'A.S.P.H.I. (Associazione per lo Sviluppo di Progetti Informatici per i diversamente abili) e l'aggiornamento dei Sussidi Didattici, prodotti nei Seminari di Formazione dell'Associazione Pinamonte, destinati ai Docenti delle scuole del territorio.

Il Comune fa parte dell'"Associazione dei comuni per il Distretto High Tech Monza e Brianza" che (con la Provincia di Monza e della Brianza, Confindustria di Monza e della Brianza e Camera di Commercio di Monza e della Brianza) è socio fondatore della Fondazione del Distretto Green and High Tech di Monza e Brianza.

Si dà atto che la Fondazione "Distretto Green and High Tech Monza Brianza" di Monza è stata cancellata dal registro regionale delle persone giuridiche private con decreto del Presidente della Regione Lombardia n. 379 del 9 settembre 2019.

Il Comune di Concorezzo è proprietario di Aspecon, azienda speciale di Concorezzo, che fornisce servizi farmaceutici e sanitari.

### **III – La ricognizione delle partecipazioni al 31 dicembre 2017**

Con la deliberazione consiliare n. 49 del 20 dicembre 2018 si è provveduto alla ricognizione delle partecipazioni al 31 dicembre 2017, stabilendo che sussistevano le condizioni per il mantenimento di tutte le partecipazioni comunali, per le motivazioni illustrate negli allegati A) e B) alla deliberazione.

Gli esiti della ricognizione sono stati pubblicati sul portale internet del Comune, nella sezione Amministrazione trasparente, e sono stati trasmessi, mediante gli appositi applicativi, al Ministero dell'Economia e delle Finanze (il 20 febbraio 2019) e alla sezione regionale della Lombardia della Corte dei Conti (il 17 gennaio 2019).

#### **IV – La ricognizione delle partecipazioni al 31 dicembre 2018 e le azioni di mantenimento**

<b>Denominazione</b>	<b>CEM Ambiente SpA</b>
<b>Attività</b>	CEM Ambiente S.p.A. (CEM) gestisce i servizi di igiene urbana per i Comuni soci. Il core business aziendale si basa sulla raccolta differenziata dei rifiuti e sui servizi correlati di raccolta, smaltimento e recupero dei materiali. CEM Ambiente SpA nasce il 25 giugno 2003 quando i soci decidono di dare corso alla trasformazione dell'ex Consorzio Pubblico di Igiene Ambientale (CEM), istituito nel 1972, in società per azioni
<b>Sede legale e recapiti</b>	Località Cascina Sofia 20873 Cavenago Brianza (MB) Tel: 02/9524191 Fax: 02/95241962/3 Email: info@cemambiente.it Posta certificata: protocollo@pec.cemambiente.it

CEM Ambiente nasce nel 1973 come Consorzio Provinciale Est Milanese per provvedere alla raccolta, al trasporto ed allo smaltimento dei rifiuti domestici e dei rifiuti assimilabili, per un bacino di 40 comuni. La Società per azioni nasce il 25 giugno 2003 quando i soci decidono di dare corso alla trasformazione dell'ex Consorzio Pubblico di Igiene Ambientale in CEM Ambiente Spa.

Fino al 1994 l'ex Consorzio ha gestito la discarica controllata per lo smaltimento dei rifiuti di Cavenago di Brianza, che ha raccolto a smaltimento i rifiuti di una quarantina di Comuni. In seguito alla chiusura della discarica, CEM Ambiente comincia a occuparsi del post gestione, Dal 2001 avvia la gestione dei servizi di igiene urbana in forma associata arrivando, nel 2008m a omogeneizzare il servizio attraverso un unico appalto per tutto il territorio.

Attualmente CEM Ambiente si configura come una delle società leader a livello nazionale per i servizi di tipo ambientale. Serve 59 Comuni per un totale di 535mila utenti.

CEM Ambiente SpA è un'azienda a totale capitale pubblico che si occupa di un insieme integrato di servizi ambientali. Ne sono soci la Provincia di Monza e Brianza e 59 Comuni delle provincie di Milano, Monza e Brianza e Lodi. Il bacino di utenze raggiunge 535.000 abitanti per un territorio di 400 kmq. Il core business aziendale è incentrato sui servizi di igiene urbana: la raccolta differenziata dei rifiuti, la gestione delle piattaforme ecologiche, la pulizia stradale e di tutti i servizi correlati, di smaltimento e recupero dei materiali. CEM Ambiente lavora in stretta collaborazione



con il CONAI (Consorzio Nazionale Imballaggi), ottenendo, per i suoi Comuni che eseguono la raccolta differenziata, incentivi economici consistenti.

Il Comune di Concorezzo possiede 398.235 azioni di CEM Ambiente SpA, pari al 2,534% dell'intero capitale sociale (€ 15.717.748,00).

*È intenzione dell'Amministrazione comunale mantenere la partecipazione, seppur minoritaria, nella società in considerazione della strategicità degli obiettivi sopracitati e in quanto ritenuta indispensabile al perseguimento di finalità istituzionali.*

L'attività di CEM Ambiente è svolta nella sede di Cascina Sofia in Cavenago di Brianza e presso i seguenti impianti: stazione di trasferimento rifiuti di Bellusco Mezzago; centro di lavorazione multimateriale di Liscate; discarica controllata di Cavenago di Brianza. Sono inoltre attive 46 piattaforme per la raccolta differenziata dei rifiuti di proprietà o in diritto di superficie, di cui 6 sovracomunali, cui se ne aggiungono altre 6 gestite da CEM per conto dei Comuni che ne sono proprietari.

Le partecipazioni di CEM Ambiente in essere alla data del 31/12/2017:

<b>Società</b>	<b>Partecipazione</b>	<b>Attività svolta</b>
CEM Servizi S.r.l.	100%	gestione e manutenzione verde pubblico; servizi di igiene urbana (pulizia manuale e meccanizzata - operatore di quartiere); servizi di assistenza alla riscossione TIA / TARSU; servizi di assistenza informatica e videosorveglianza; altri servizi complementari ed accessori
Ecolombardia 4 S.p.A.	0,4%	trattamento, recupero e smaltimento rifiuti anche pericolosi
Seruso	2%	gestione di impianti per la selezione di rifiuti secchi ed omogenei; valorizzazione delle frazioni riutilizzabili dei rifiuti, compreso il recupero energetico degli stessi

**Dati di bilancio (in euro) degli ultimi 5 esercizi approvati**

	Risultato di esercizio		Valore della produzione	
	Anno	Importo	Anno	Importo
<b>CEM AMBIENTE S.P.A.</b>	2018	503.535	2018	61.620.315
	2017	555.341	2017	60.786.592
	2016	655.799	2016	58.331.572
	2015	602.994	2015	51.011.584
	2014	536.728	2014	54.068.924

n. medio dipendenti (2018)	40
n. amministratori (al 31/12/2018)	1

*Dirigenti: n. 3*

*Quadri: n. 3*

*Impiegati: n. 26*

*Operai: n. 8*

**Amministrazione societaria**

Amministratore unico	Antonio Colombo (nominato nel ruolo dalla deliberazione di Assemblea ordinaria dell'8 novembre 2016)
Compenso	€ 41.523,00 (anno 2017)
Normativa di riferimento	Il compenso lordo attribuito all'Amministratore unico non è superiore al 70% dell'indennità spettante al rappresentante del socio pubblico con la maggiore quota di partecipazione (Provincia di Milano), così come prescritto dal combinato disposto dell'art. 1 citato, commi 725 e 726, così come modificati dall'art. 61, commi 12 e 13, del D.L. 112/2008, pur tenendo conto della riduzione del 10% di cui all'art. 6, c. 6, del D.L. 78/2010

CEM Ambiente detiene partecipazioni nelle seguenti società:

<i>Ragione giuridica, forma giuridica e sede</i>	<b>CEM Servizi Srl</b> - Viale della Vittoria 22/24 – 20861 Brugherio
<i>Oggetto sociale</i>	Raccolta rifiuti
<i>Capitale sociale</i>	€ 235.000,00
<i>Quota societaria</i>	Quota posseduta da CEM Ambiente SpA pari al 100%
<i>Amministrazione</i>	Amministratore Unico che non percepisce alcun compenso

<i>Ragione giuridica, forma giuridica e sede</i>	<b>Seruso SpA</b> - Via Piave n. 89 – 23878 Verderio (LC)
<i>Oggetto sociale</i>	Società a capitale interamente pubblico che si occupa del servizio di valorizzazione e avvio a recupero delle frazioni secche recuperabili provenienti dalle raccolte differenziate mono e multimateriale dei rifiuti urbani
<i>Capitale sociale</i>	€ 1.032.900,00
<i>Quota societaria</i>	CEM Ambiente SpA: 2% Brianza Energia Ambiente SpA: 17,5% SILEA SpA di Valmadrera (LC): 80,5%
<i>Amministrazione</i>	Consiglio di Amministrazione composto da tre componenti, nessuno di nomina CEM Ambiente

<i>Ragione giuridica, forma giuridica e sede</i>	<b>Ecolombardia 4 SpA</b> - Corso di Porta Vittoria – 20122 Milano
<i>Oggetto sociale</i>	Raccolta e trattamento rifiuti industriali
<i>Capitale sociale</i>	€ 15.514.800,00
<i>Quota societaria</i>	Quota posseduta da CEM Ambiente SpA pari allo 0,4% Società soggetta a direzione e coordinamento di A2A SpA
<i>Amministrazione</i>	CdA Composto da 5 membri, nessuno di nomina CEM Ambiente
<i>Azione programmata nel 2015</i>	A seguito della rivalutazione in ordine alla strategicità della partecipazione in oggetto è stata avviata una procedura di cessione integrale della stessa secondo le regole dell'evidenza pubblica

Come già rilevato nel quadro della ricognizione delle partecipazioni comunali al 31 dicembre 2017, si ritiene che anche alla data odierna non sussista la necessità di approvare alcun piano di

riassetto preordinato alla “fusione o soppressione, anche mediante messa in liquidazione o cessione”, delle società afferenti il gruppo CEM o da questa partecipate, non sussistendo - in esito all’analisi dell’assetto complessivo delle società partecipate di che trattasi - alcuna delle situazioni espressamente riconducibili ai presupposti sanciti dall’art. 20, comma 2, del richiamato D.Lgs. 175/2016 (che, sole, determinano l’obbligo di procedere alla predisposizione del piano di riassetto).

Dalla documentazione informativa periodicamente rassegnata ai soci in merito all’andamento gestionale della società (cfr. relazione al bilancio, relazione sul governo societario, relazione sull’andamento della società al 30 giugno 2019, budget di previsione, etc.), oltre ad evidenziarsi l’assenza dei presupposti che determinano la necessità di adozione dei piani di razionalizzazione, si evidenzia infatti una gestione aziendale caratterizzata dal conseguimento di importanti risultati organizzati, operativi ed economici. Vale solo la pena rammentare gli standard qualitativi posti a base del contratto di servizio riguardante l’affidamento in house del servizio di igiene urbana avviato dal 1° aprile 2019 fino a tutto il 30 novembre 2026, o gli ormai consolidati risultati del progetto Ecuosacco, attivo ad oggi su circa due terzi dei Comuni soci, che ha determinato positivi effetti ambientali ed economici con particolare riferimento alla progressiva riduzione della produzione pro-capite di rifiuto secco da r.d., passata da poco più di 84 kg per abitante /anno nel 2015 a meno di 60 kg per abitante /anno nel 2018 , con effetti economici altrettanto evidenti, considerato che se fosse rimasto invariato il dato di produzione pro-capite riscontrato nel 2015, il complessivo costo per i cittadini CEM sarebbe maggiore per un importo di circa 1,8 milioni di euro.

Ulteriori aspetti che confermano i risultati conseguiti e lo stato di salute di CEM Ambiente e della sua controllata CEM Servizi, sono individuabili nel valore delle azioni CEM, che la recente perizia di stima del patrimonio sociale di CEM Ambiente S.p.A. alla data del 30 giugno 2019, valuta in 3,56 € (di cui 2,56 € a titolo di sovrapprezzo) contro il valore accertato nel 2017 (3,18 € per azione) e nel 2015 (2,753 € per azione).

Allo stesso modo, e qui si entra propriamente nell’ambito dell’efficientamento gestionale, non può non sottolinearsi il risultato ottenuto in corso d’anno a seguito della presa in carico in forma diretta di alcune fasi del servizio di igiene urbana attraverso la controllata CEM Servizi (con particolare riferimento ai trasporti da piattaforme ecologiche, alla raccolta ingombranti a domicilio ed ai servizi di raccolta porta a porta per il bacino dei Comuni del sud milanese / lodigiano, che si aggiungono quindi alla gestione dei servizi di pulizia stradale manuale e meccanizzata, ormai consolidati), la cui internalizzazione consentirà – dal 1° gennaio prossimo ed a parità di condizioni tecniche di esecuzione - di ridurre i canoni pagati dai Comuni soci relativamente all’effettuazione dei servizi di pulizia manuale e vuotatura cestini e dei trasporti da piattaforme ecologiche di circa cinque punti percentuali, con un effetto economico quantificato in poco più di € 310.000 complessivi su base annua.

Non è inutile, infine, evidenziare come gli stessi obiettivi annuali e pluriennali prospettati nel piano con riferimento al complesso delle spese di funzionamento e - segnatamente - quelle riferite ai costi per il personale siano ad oggi pienamente rispettati, come si evince dalla seguente tabella riferita al monitoraggio del rapporto tra costi del personale e valore della produzione, operato raffrontando i valori stabiliti nel piano industriale approvato dai soci e l'effettiva situazione rilevata dai bilanci di esercizio 2016, 2017 e 2018:

		2016		2017		2018	
		CEM Ambiente	CEM Servizi	CEM Ambiente	CEM Servizi	CEM Ambiente	CEM Servizi
<b>A Valore della Produzione</b>	Valori da Bilancio	€ 58.331.572	€ 6.195.989	€ 60.786.592	€ 7.813.715	€ 61.620.314	€ 11.832.659
	Stima da Piano Industriale	€ 55.450.566	€ 5.615.008	€ 58.368.038	€ 10.283.175	€ 60.286.508	€ 12.881.500
<b>B Costi del Personale</b>	Valori da Bilancio	€ 2.816.570	€ 3.046.468	€ 2.914.573	€ 3.777.608	€ 2.835.986	€ 5.592.720
	Stima da Piano Industriale	€ 2.805.000	€ 2.839.846	€ 2.943.600	€ 5.538.346	€ 3.029.972	€ 7.112.846
<b>C Rapporto B/A</b>	Valori da Bilancio	4,83%	49,17%	4,79%	48,35%	4,60%	47,27%
	Stima da Piano Industriale	5,06%	50,58%	5,04%	53,86%	5,03%	55,22%
<b>D Utili di Esercizio</b>	Valori da Bilancio	€ 655.799	€ 463.235	€ 555.341	€ 577.377	€ 503.535	€ 894.328
	Stima da Piano Industriale	€ 382.411	€ 349.288	€ 280.715	€ 394.127	€ 231.823	€ 425.448

In merito ai rilievi formulati dalla Corte dei Conti della Lombardia con la deliberazione n.6/2019 del 6 novembre 2018, relativamente a: “l'adeguata articolazione dell'organo di amministrazione della società Seruso S.p.a. e la congruità del costo del personale della società CEM Ambiente S.p.A.”.

Per quanto riguarda i rilievi della Corte dei Conti della Lombardia, la società CEM Ambiente S.p.A. ha trattato la tematica nelle note sulla razionalizzazione delle società partecipate ex art. 20 del TUSP, in quella del 12 novembre 2019 (prot. n. 2620/2019) e in quella più specifica del 18 novembre 2019 (prot. n. 2669/2019).

#### **1) Adeguata articolazione dell'organo di amministrazione della società Seruso S.p.A.**

In relazione a tale profilo la società CEM Ambiente S.p.A. riferisce che: “per quanto riguarda Seruso S.p.A., partecipata in forma minoritaria da CEM Ambiente S.p.A., che detiene il 2% delle azioni, la stessa è a tutti gli effetti qualificabile come società a controllo pubblico essendo partecipata, unitamente a CEM, da altre due società a totale capitale pubblico, Silea S.p.A. e Bea S.p.A., che detengono rispettivamente l'80,5% ed il 17,5% delle azioni. Lo statuto della società risulta oggi adeguato alle previsioni di cui al D .Lgs, 175/2016 e successive modifiche ed integrazioni, anche con riferimento alla composizione dell'organo di amministrazione.

L'Amministrazione della società è affidata ad un Consiglio di Amministrazione nominato con delibere dell'Assemblea degli azionisti in data 12 giugno e 24 settembre 2019, per gli esercizi 2019-

2021 (fino ad approvazione del bilancio d'esercizio al 31 dicembre 2021) e così composto: Avv. Massimiliano Vivencio (Presidente); Silvia Negri (Consigliere); Francesco Ratti (Consigliere).

Le motivazioni sottese alla nomina di un organo collegiale anziché monocratico sono, come testualmente evidenziate nel verbale di nomina, riconducibili al fatto che “ la realizzazione del revamping, qualora affidata a Seruso, sia di una complessità tale da richiedere professionalità diverse all'interno del Consiglio di Amministrazione” nonché “all'ampio bacino territoriale servito su Seruso, esteso su ben tre province diverse (Lecco, Monza Brianza e Milano ) per circa 1.400.000 abitanti serviti” ed all'articolata struttura aziendale che impegna oltre 100 lavoratori”.

## 2) Congruità del costo del personale della società CEM Ambiente S.p.A.

Dall'esame dei bilanci societari di CEM Ambiente spa, si è potuto verificare che nel 2018 il costo medio del personale ha registrato una lieve flessione rispetto all'anno precedente, come risulta dalla sotto estesa tabella:

	Anno 2018	Anno 2017
<b>Numero medio dipendenti</b>	40	38
<b>Costo del personale</b>	2.835.986,00	2.914.573,00
<b>Costo medio dipendente</b>	70.899,65	76.699,29

La società CEM Ambiente S.p.A. dà conto che, in seguito alle note pervenute da parte di alcuni soci e, segnatamente, alle tematiche già oggetto di approfondimento da parte della Corte dei Conti sul finire dello scorso anno, dando atto dell'avvenuto inoltro, lo scorso 12 novembre, di una specifica relazione informativa (nota prot. 2620/2019) recante i dati e gli elementi salienti della società CEM Ambiente S.p.A. e delle società da essa partecipate.

L'approfondimento di tali questioni è stato oggetto di specifiche comunicazioni (prot. 2105 del 15/11/2018 e prot. 591 del 21/2/2019). Il costo del personale di CEM Ambiente è da valutare unitamente al costo medio del personale della controllata CEM Servizi S.r.l. (società operativa controllata al 100% e come tale soggetta a direzione e coordinamento del socio unico CEM Ambiente Spa), costituendo con la medesima un gruppo e consolidando con la medesima anche il bilancio. Tale valutazione evidenzia un costo medio del personale inferiore al dato riguardante la sola CEM Ambiente S.p.A.

La Corte dei Conti invita i soci a valutare la congruità del costo del personale della società CEM Ambiente S.p.A., senza in alcun modo richiedere di “ridurre ulteriormente, entro un triennio, il costo medio del personale”, intervento che dovrà essere valutato dai soci nel caso in cui non ritengano di condividere le ragioni prospettate a giustificazione del costo medio del personale di CEM Ambiente S.p.A. (ed anche alla luce della riduzione di tale costo evidenziata nel corso del 2018).

*In ragione della natura e della configurazione organizzativa di CEM Ambiente S.p.A. è evidente che il costo medio del personale dipendente non possa essere raffrontato sic ed simpliciter con quello di altre società (pubbliche o private) operanti nell'ambito dei servizi pubblici locali. Il ruolo e la funzione riservata a CEM Ambiente S.p.A. prevedono infatti la concentrazione in capo alla stessa di attività di significativo contenuto professionale, la cui conduzione richiede competenze qualificate e adeguati inquadramento contrattuali del personale dedicato. Questa considerazione è peraltro strettamente correlata con il complessivo disegno strategico posto a fondamento del gruppo CEM, nell'ambito del quale vi è invece una società operativa, la CEM Servizi s.r.l. che – concentrandosi nella controllante CEM Ambiente S.p.A. le attività riguardanti la gestione amministrativa dell'azienda- è invece specificatamente dedicata alla concreta esecuzione dei servizi, impiegando (al 31 dicembre 2017) un totale di 127 dipendenti per un costo complessivo a bilancio pari a € 3.777.608.”.*

Da ultimo, dalla nota di CEM Ambiente S.p.A. in data 2 dicembre 2019 è emerso che:

- il costo medio del personale al 31.12.2018 per CEM Ambiente S.p.A. è pari a € 70.899,00;
- il costo medio del personale al 31.12.2018 per CEM Servizi S.r.l. è pari a € 36.316,00;
- il costo medio del personale al 31.12.2018 riferito alla sommatoria tra CEM Ambiente S.p.A e CEM Servizi S.r.l è pari a € 43.457,00
- tale costo medio riferito alla sommatoria tra CEM Ambiente S.p.A e CEM Servizi S.r.l (pari a € 43.457,00) può essere raffrontato con quello della società mista Gelsia S.r.l. operante nel settore dei servizi di igiene urbana in area limitrofa a quella di CEM, da cui risulta nel biennio 2017/2018 un dato medio oscillante tra € 42.500 e € 48.700.
- allo stato non è risultato possibile effettuare altri confronti in termini di congruità con altre società similari.

È opportuno evidenziare che la tematica “dei costi di funzionamento della società e del correlato costo del personale, costituiscono una specifica sezione del Piano Industriale che dovrà essere predisposto nel corso del 2020, anno in cui si esaurirà l'ambito temporale del piano attualmente in corso, come approvato dai soci nel dicembre 2015 “ , come da nota CEM Ambiente del 18.12.2019 prot. n. 2669. I Comuni soci potranno in tale sede porre una particolare accentuazione sul contenimento della spesa di personale, anche in relazione alle valutazioni di congruità richieste dalla Corte dei Conti – Sezione Regionale di controllo con la precitata deliberazione n. 6/2019.

### **Mappatura delle società del gruppo CEM Ambiente**

Non vi sono variazioni rispetto alla composizione del gruppo CEM, costituito, oltre che da CEM Ambiente S.p.A., società in house partecipata da ormai 66 Comuni oltre alla Provincia di Monza e

della Brianza, dalla società controllata CEM Servizi S.r.l. soggetta a direzione e coordinamento del socio unico CEM Ambiente Spa, unitamente alla quale viene consolidato il bilancio di esercizio.

CEM Ambiente S.p.A. detiene inoltre partecipazioni societarie di minoranza nelle società Ecolombardia 4 S.p.A. (0,4% del capitale sociale) e Seruso S.p.A. (2% del capitale sociale), entrambe escluse dall'area di consolidamento del bilancio ed entrambe strumentali al conferimento ed al trattamento dei rifiuti. Infine, CEM Ambiente S.p.A. è socio fondatore promotore di Fondazione Idra (Fondazione CEM Lab), parimenti esclusa dall'area di consolidamento e dalla ricognizione straordinaria effettuata nel corso del 2017, non costituendo partecipazione indiretta. Si precisa, peraltro, che la stessa è amministrata da un C.d.A. costituito da 7 componenti che non percepisce alcun emolumento.

Di seguito si riportano le informazioni ed i dati salienti afferenti CEM Ambiente e ciascuna delle partecipate indirette, corredati dagli (eventuali) aggiornamenti / modificazioni rispetto alla situazione illustrata nella pregresse note informative richiamate in premessa.

#### **CEM Ambiente S.p.A**

I soci di CEM Ambiente sono, ad oggi, 66 Comuni e la Provincia di Monza e della Brianza, per un capitale sociale di € 15.717.748,00, suddiviso in 15.717.748 azioni del valore nominale di € 1,00 cadauna; di queste, 421.125 azioni sono in portafoglio a titolo di azioni proprie, mentre è in corso il perfezionamento dell'emissione di 34.496 ulteriori azioni, già sottoscritte rispettivamente dai Comuni di Carpiano e Cerro al Lambro in attuazione della procedura di aumento di capitale riservato varata dall'assemblea degli azionisti sul finire del 2015.

L'Amministrazione della società è affidata ad un Consiglio di Amministrazione nominato con delibera dell'Assemblea degli azionisti in data 25 luglio 2019 per gli esercizi 2019-2021 (fino ad approvazione del bilancio d'esercizio al 31 dicembre 2021), così costituito:

- Giovanni Mele, nato a Ploaghe (SS) il 13/3/1945 e residente in Cassina de' Pecchi, via Giosuè Garducci 1/B - C.F. MLE GNN 45C13 G740C - Presidente
- Valentina Brovedani, nata Melzo (MI) il 19/2/1993 e residente in Cassano d'Adda, via Cimbaridi 53 - C.F. BRV VNT 93B59 F119I - Consigliere
- Corrado Boccoli, nato a Milano (MI) il 16/8/1970 e residente in Vimercate, via Bice Cremgnani13 - C.F. BCC CRD 70M16 F205Q - Consigliere

Le motivazioni sottese alla nomina di un organo collegiale anziché monocratico, riconducibili sostanzialmente a ragioni dimensionali, di rappresentatività degli Enti soci e di adeguata condivisione delle decisioni e delle responsabilità amministrative, sono puntualmente specificate nella predetta delibera, in conformità a quanto previsto dall'art. 11, c. 3, del D.Lgs.175/2016. Copia della predetta delibera è stata peraltro trasmessa, in conformità alla richiamato art. 11, comma 3, alla



Corte dei Conti, Sezione Regionale di Controllo, alla Struttura di indirizzo, monitoraggio e controllo sull'attuazione del TUSP del Ministero dell'Economia e delle Finanze ed a tutti i Comuni soci, il tutto come da comunicazione prot. 2060 del 20 agosto 2019.

Lo statuto sociale è conforme alle previsioni di cui al D.Lgs. 175/2016 e successive modifiche e integrazioni.

Di seguito, sono forniti i dati economici essenziali di riferimento della società.

	dati 2015	dati 2016	dati 2017	dati 2018
Numero Medio Dipendenti	37	38	38	40
Numero Amministratori	1	1	1	1
Numero Componenti Collegio Sindacale	3	3	3	3
Costo del Personale	€ 2.713.751	€ 2.816.570	€ 2.914.573	€ 2.835.986
Compensi Amministratori	€ 41.523	€ 41.523	€ 41.523	€ 41.523
Compensi Componenti Collegio Sindacale	€ 40.881	€ 40.880	€ 45.523	€ 45.523

	Valore della Produzione	Risultato d'Esercizio	Patrimonio Netto
Anno 2011	€ 48.508.502	€ 325.127	€ 26.480.335
Anno 2012	€ 52.550.173	€ 321.899	€ 26.802.233
Anno 2013	€ 55.016.237	€ 579.712	€ 27.381.944
Anno 2014	€ 54.068.924	€ 536.728	€ 28.256.375
Anno 2015	€ 51.007.498	€ 602.994	€ 30.717.629
Anno 2016	€ 58.331.572	€ 655.799	€ 32.987.783
Anno 2017	€ 60.786.592	€ 555.341	€ 32.134.809
Anno 2018	€ 61.620.315	€ 503.535	€ 34.256.004

*Nb.: Relativamente al dato relativo al patrimonio al 31/12/2017, si precisa che la riduzione è correlata alla costituzione di una riserva negativa di € 1.422.631 riferita alle azioni proprie in portafoglio.*

### **CEM Servizi S.r.l.**

CEM Servizi S.r.l. è una società soggetta alla direzione e coordinamento del socio unico CEM Ambiente S.p.A. L'Amministrazione della società è affidata ad un Amministratore Unico, nominato con delibera dell'Assemblea degli azionisti in data 28 aprile 2019 per gli esercizi 2019-2021 (fino ad approvazione del bilancio d'esercizio al 31 dicembre 2021), in persona dell'ing. Massimo Pelti, nato a Bari (BA) il 20 novembre 1954 - C.F. PLT MSM 54S20 A662S, che non riceve alcun emolumento. Lo statuto della società è adeguato alle previsioni di cui al D.Lgs. 175/2016 e successive modifiche ed integrazioni.

La società, svolge le proprie prestazioni secondo la formula dell'in house providing quasi esclusivamente nei confronti della controllante CEM Ambiente S.p.A. in conformità a quanto previsto nel piano industriale della stessa CEM Ambiente S.p.A.

I servizi oggi eseguiti in forma diretta riguardano lo spazzamento manuale e meccanizzato di strade e piazze, la pulizia delle aree abusive, la raccolta rifiuti porta a porta nell'area dei Comuni del sud milanese / lodigiano e la raccolta ingombranti a domicilio, i trasporti da piattaforme ecologiche, l'effettuazione di microraccolte in genere, la gestione di servizi tecnici correlati alla gestione dei servizi di igiene urbana, i servizi accessori alla riscossione della tari, la gestione dei servizi di accoglienza / numero verde e dei servizi informatici diversi.

Di seguito, sono forniti i dati economici essenziali di riferimento della società ([www.cemservizisrl.it](http://www.cemservizisrl.it)).

	dati 2015	dati 2016	dati 2017	dati 2018
Numero Medio Dipendenti	49	79	127	154
Numero Amministratori	1	1	1	1
Numero Componenti Collegio Sindacale	3	3	3	3
Costo del Personale	€ 1.801.986	€ 3.046.468	€ 3.777.608	€ 5.592.720
Compensi Amministratori	€ -	€ -	€ -	€ -
Compensi Componenti Collegio Sindacale	€ 15.729	€ 14.040	€ 14.040	€ 14.040

	Valore della Produzione	Risultato d'Esercizio	Patrimonio Netto
Anno 2011	€ 6.187.259	€ 114.363	€ 1.029.813
Anno 2012	€ 6.336.773	€ 73.515	€ 1.103.329
Anno 2013	€ 5.636.502	€ 393.213	€ 1.496.540
Anno 2014	€ 4.801.432	€ 254.521	€ 1.751.063
Anno 2015	€ 4.406.614	€ 359.402	€ 2.110.465
Anno 2016	€ 6.195.989	€ 463.235	€ 2.573.697
Anno 2017	€ 7.813.715	€ 577.377	€ 3.151.074
Anno 2018	€ 11.832.659	€ 894.328	€ 4.045.405

### **Seruso S.p.A.**

Per quanto riguarda Seruso S.p.A., partecipata in forma minoritaria da CEM Ambiente S.p.A. che detiene il 2% delle azioni, la stessa è a tutti gli effetti qualificabile come società a controllo pubblico essendo partecipata, unitamente a CEM, da altre due società a totale capitale pubblico, Silea S.p.A. e BEA S.p.A., che detengono rispettivamente l'80,5% ed il 17,5% delle azioni. Lo statuto della società risulta oggi adeguato alle previsioni di cui al D.Lgs. 175/2016 e successive modifiche ed integrazioni, anche con riferimento alla composizione dell'organo di amministrazione.

L'Amministrazione della società è affidata ad un Consiglio di Amministrazione nominato con delibere dell'Assemblea degli azionisti in data 12 giugno e 24 settembre 2019, per gli esercizi 2019-2021 (fino ad approvazione del bilancio d'esercizio al 31 dicembre 2021) e così composto: Avv. Massimiliano Vivencio (Presidente); Silvia Negri (Consigliere); Francesco Ratti (Consigliere).

Le motivazioni sottese alla nomina di un organo collegiale anziché monocratico sono, come testualmente evidenziate nel verbale di nomina, riconducibili al fatto che “la realizzazione del revamping, qualora affidata a Seruso, sia di una complessità tale da richiedere professionalità diverse all'interno del Consiglio di Amministrazione”, nonché “all'ampio bacino territoriale servito su Seruso, esteso su ben tre province diverse (Lecco, Monza Brianza e Milano) per circa 1.400.000 abitanti serviti” ed all'articolata struttura aziendale che impegna oltre 100 lavoratori”

La società eroga servizi di interesse generale riguardanti la valorizzazione e l'avvio a recupero delle frazioni plastiche recuperabili provenienti dalle raccolte differenziate mono e multimateriale dei rifiuti urbani. Tali servizi sono ad oggi svolti in maniera prevalente per i propri soci, rappresentati da società a totale capitale pubblico (Silea S.p.A., Brianza Energia Ambiente S.p.A. e CEM Ambiente S.p.A.), in ciò esplicandosi l'attività di specifico interesse per CEM Ambiente S.p.A. quale socio conferitore a condizioni particolarmente vantaggiose.

Nel corso del 2018 Seruso S.p.A. ha depositato una proposta di finanza di progetto finalizzata all'aggiornamento tecnologico dell'impianto di selezione di Verderio Inferiore, presso il quale è conferito il multipak raccolto per via differenziata sul territorio, preordinata al complessivo efficientamento gestionale connesso all'ottimizzazione del recupero di materia ed alla contestuale riduzione degli scarti di lavorazione. Sul progetto sono attualmente in corso le necessarie verifiche tecnico-economiche e strategiche finalizzate alla valutazione da parte dei soci. Nel caso di approvazione della proposta, si darà seguito alle conseguenti procedure di gara preordinate all'affidamento del contratto, cui si affiancherà la rivalutazione strategica in ordine all'impegno di CEM, quale primo conferitore dell'impianto, nell'assetto societario.

La partecipazione in Seruso S.p.A., quindi, sia pure di modesta entità, rimane strategica sia in ottica di prospettive impiantistiche sia in relazione al fatto che la stessa consente oggi di affidare il servizio di trattamento, selezione e smistamento a tariffe particolarmente vantaggiose.

Di seguito, sono forniti i dati essenziali di riferimento della società ([www.seruso.com](http://www.seruso.com)).

	dati 2015	dati 2016	dati 2017	dati 2018
Numero Medio Dipendenti	63	66	61	73
Numero Amministratori	3	3	3	3
Numero Componenti Collegio Sindacale	3	3	3	3
Costo del Personale	€ 2.129.304	€ 2.122.476	€ 1.847.235	€ 2.046.559
Compensi Amministratori	€ 32.995	€ 29.353	€ 26.396	€ 26.393
Compensi Componenti Collegio Sindacale	€ 28.685	€ 40.071	€ 36.400	€ 36.400

	Valore della Produzione	Risultato d'Esercizio	Patrimonio Netto
Anno 2011	€ 6.542.463	€ 133.377	€ 1.710.145
Anno 2012	€ 5.806.852	€ 14.317	€ 1.591.083
Anno 2013	€ 5.648.563	€ 6.805	€ 1.731.268
Anno 2014	€ 6.122.116	€ 73.393	€ 1.804.661
Anno 2015	€ 6.898.932	€ 51.483	€ 1.856.140
Anno 2016	€ 7.672.218	€ 72.746	€ 1.928.886
Anno 2017	€ 7.343.435	€ 55.812	€ 1.984.699
Anno 2018	€ 6.416.593	€ 48.184	€ 2.032.885

#### **Ecolombardia 4 S.p.A.**

Ecolombardia 4 S.p.A. è una società del gruppo A2A S.p.A., in quanto tale non riconducibile al novero delle società in controllo pubblico, con sede legale in Milano (MI), Corso di Porta Vittoria, 4 e codice fiscale 00819750167.

Il capitale sociale è di € 13.514.800, mentre la quota di partecipazione di CEM Ambiente S.p.A. è pari allo 0,4% delle azioni. L'Amministrazione della società è affidata ad un Consiglio di Amministrazione composto da 5 membri nominato con delibera dell'Assemblea degli azionisti in data 26 marzo 2019 e così composto: Lorenzo Zaniboni (Presidente), Laura Ferrari, Roberto Frigerio, Elena Cristina Maggioni e Roberto Natalino Venuti.

La società, costituita in forma di società consortile, eroga servizi di interesse generale riguardanti la termovalorizzazione di rifiuti industriali solidi e liquidi in favore dei propri soci ed è proprio tale finalità che ha determinato a suo tempo CEM Ambiente S.p.A. ad acquisire un pacchetto azionario tale da assicurare il conferimento di alcune tipologie di rifiuto (principalmente farmaci raccolti in forma differenziata).

Di seguito, sono forniti i dati essenziali di riferimento della società.

	dati 2015	dati 2016	dati 2017	dati 2018
Numero Medio Dipendenti	30	31	33	33
Numero Amministratori	5	5	5	5
Numero Componenti Collegio Sindacale	3	3	3	3
Costo del Personale	€ 2.169.743	€ 2.201.460	€ 2.275.158	€ 2.345.019
Compensi Amministratori	€ 140.000	€ 70.000	€ 50.000	€ 50.000
Compensi Componenti Collegio Sindacale	€ 30.000	€ 32.000	€ 32.000	€ 32.000

	Valore della Produzione	Risultato d'Esercizio	Patrimonio Netto
Anno 2011	€ 17.347.370	€ 33.715	€ 23.341.716
Anno 2012	€ 11.679.047	€ 42.139	€ 23.383.852
Anno 2013	€ 20.509.725	€ 53.403	€ 23.437.256
Anno 2014	€ 10.236.385	€ 46.571	€ 13.880.428
Anno 2015	€ 10.043.226	€ 44.267	€ 13.924.695
Anno 2016	€ 9.142.157	€ 54.862	€ 13.979.557
Anno 2017	€ 9.062.484	€ 36.272	€ 14.015.829
Anno 2018	€ 11.528.952	€ 35.939	€ 14.051.768

### **Esito della ricognizione:**

Conformemente alla ricognizione effettuata nel 2018 ed al successivo aggiornamento condotto ai fini della periodica razionalizzazione delle partecipazioni pubbliche di cui all'art. 20 del D.Lgs. 175/2016, si conferma la positiva valutazione rispetto al tema del mantenimento delle partecipazioni riferite al gruppo CEM Ambiente con riferimento anche alle società dallo stesso partecipate.

In particolare, si ritiene che la partecipazione diretta in CEM Ambiente S.p.A. debba essere mantenuta in quanto considerata indispensabile per le attività istituzionali dell'Ente così come la partecipazione indiretta in CEM Servizi S.r.l., in quanto strategica per il raggiungimento delle finalità statuarie di CEM Ambiente S.p.A., tanto più in relazione all'intervenuto consolidamento della gestione diretta di numerosi servizi assunti in attuazione del Piano Industriale approvato dai soci nel mese di dicembre 2015.

Si conferma, infatti, che sia CEM Ambiente S.p.A. che la sua controllata CEM Servizi S.r.l., concorrono ad assicurare l'erogazione del servizio di igiene urbana (raccolta, trasporto, recupero e smaltimento dei rifiuti solidi urbani e servizi accessori), quale servizio pubblico locale di interesse generale (nonché servizio a rete di rilevanza economica ai sensi dell'art. 3 bis del D.L. 13/8/2011 n. 138), il cui perseguimento rientra quindi a pieno titolo nelle finalità istituzionali dell'ente, come puntualmente declinate nel vigente Statuto. Quanto alla valutazione circa la convenienza tecnico-economica della formula gestoria adottata, si rimanda alla specifica relazione a suo tempo posta a fondamento dell'affidamento in house del servizio, come deliberato dai Consigli comunali dei

Comuni soci in attuazione dell'art. 34, comma 20, del D.L. 179/2012, i cui elementi e presupposti sono oggi richiamati e fatti propri dall'art. 192, comma 2, del D.Lgs. 50/2016.

Allo stesso modo si ritiene indispensabile, nonostante la ridotta entità delle azioni detenute e del rilievo percentuale delle stesse, la partecipazione in Seruso S.p.A., in ragione della tipologia e della strategicità dei servizi erogati in favore di CEM Ambiente S.p.A., con riferimento all'effettuazione di una parte significativa del servizio di trattamento e recupero dei rifiuti raccolti sul territorio dei Comuni soci, tanto più nell'attuale contesto storico e di mercato in cui la separazione ed il recupero delle plastiche assume rilevanza strategica, operativa e mediatica particolarmente significativa.

Quanto, infine, alla partecipazione in Ecolombardia 4 S.p.A., premesso che tale, pur minima, partecipazione, consente a CEM Ambiente di conferire a condizioni particolarmente vantaggiose, garantendo inoltre una seppur contenuta redditività, si conferma l'indicazione a suo tempo emersa in sede di Comitato per l'indirizzo e il controllo delle amministrazioni titolari delle partecipazioni (seduta del 13 marzo 2018), volta al mantenimento della partecipazione in quanto strategica per la gestione dei servizi erogati da CEM Ambiente S.p.A..

È inteso che le predette considerazioni sono strettamente correlate alle indicazioni strategiche risultanti dal Piano Industriale 2016-2020, come attualmente in essere, e che potranno, quindi, essere riviste e integrate in caso di revisione del piano medesimo.

<b>Denominazione</b>	<b>Brianzacque Srl</b>
<b>Attività</b>	Brianzacque Srl è l'azienda pubblica che gestisce industrialmente il ciclo idrico integrato nella Provincia di Monza e della Brianza e nel nord est milanese. Partecipata e controllata direttamente dai comuni soci secondo il modello in house providing, si occupa dell'intera filiera dell'acqua: acquedotti, fognature, depurazione.
<b>Sede legale e recapiti</b>	Viale Enrico Fermi, 105 20900 Monza (MB) Tel: 039262301 Fax: 0392140074 Email: informazioni@brianzacque.it Posta certificata: brianzacque@legalmail.it

Il Comune di Concorezzo possiede 2.579.927,97 quote di Brianzacque Srl, pari al 2,0333% del capitale sociale.

Gli altri soci sono **la Provincia di Monza e della Brianza (con il 13,7594% di quote), le altre amministrazioni comunali del territorio provinciale e la società Gelsia Srl di Seregno (0,0017%)**.

La società svolge la propria attività nel settore idrico dove, con delibera della Giunta provinciale di Monza e Brianza n. 85 del 25 maggio 2001, e successivamente con il parere vincolante n. 1 del 22 dicembre 2011 della Conferenza dei comuni della Brianza, è stata identificata quale gestore unico del servizio idrico integrato nell'ambito territoriale della provincia di Monza e della Brianza.

L'affidamento è stato successivamente prorogato con delibera della medesima Conferenza dei Comuni del 27 dicembre 2012 e confermato con parere vincolante, espresso dalla Conferenza dei Sindaci del 26 giugno 2013, secondo il modello del c.d. "in house", individuando in Brianzacque Srl l'unico soggetto.

Brianzacque Srl non detiene quote di partecipazione in altre società.

*È intenzione dell'Amministrazione comunale mantenere la propria partecipazione all'interno di Brianzacque Srl che è società d'ambito, della provincia di Monza e della Brianza, per la gestione del servizio idrico integrato.*

**Dati di bilancio (in euro) degli ultimi 5 esercizi approvati**

	Risultato di esercizio		Valore della produzione	
	Anno	Importo	Anno	Importo
<b>BRIANZACQUE Srl</b>	2018	5.469.239	2018	95.253.133
	2017	7.360.438	2017	100.731.373
	2016	1.392.107	2016	93.775.536
	2015	2.418.950	2015	81.581.959
	2014	1.473.214	2014	72.518.574

n. medio dipendenti (2018)	323
n. amministratori (al 31/12/2018)	3

*Dirigenti: n. 5*

*Quadri: n. 16*

*Impiegati: n. 223*

*Operai: n. 80*

**Affidamento del servizio e modello gestionale**

Con verbale del C.d.A. dell'ATO-MB del 22 dicembre 2011, che richiama integralmente il parere vincolante della Conferenza dei Comuni della Brianza n. 1 del 22 dicembre 2011, l'Autorità d'Ambito della Provincia di Monza e Brianza ha affidato alla società BrianzAcque S.r.l. la gestione del servizio idrico integrato secondo il modello c.d. "in house providing".

Successivamente, con atto n. 4 del 27 dicembre 2012, il C.d.A. dell'ATO-MB, su parere vincolante della Conferenza dei Comuni della Provincia di Monza e Brianza n. 4 in pari data, ha deliberato di confermare l'affidamento del servizio idrico integrato ad un unico soggetto, individuato in BrianzAcque S.r.l. e prorogare di ulteriori sei mesi, fino al 30 giugno 2013, la scadenza ultima per la definizione della ristrutturazione dell'assetto societario della suddetta ai fini della sua configurazione finale in società in house, a prosecuzione del percorso indicato nella Conferenza dei Comuni con delibera n. 1 del 22 dicembre 2011.



Con la delibera n. 1 del 26 giugno 2013, la Conferenza dei Comuni ha preso atto dei «passaggi fondamentali» mediante i quali BrianzAcque S.r.l. ha raggiunto l'assetto del modello in house.

La Convenzione a mezzo della quale l'Autorità d'Ambito ha affidato al Gestore BrianzAcque il servizio idrico integrato nella Provincia di Monza e Brianza sino a tutto il 31.12.2031, è stata sottoscritta in data 14 giugno 2012 e successivamente adeguata in data 11 novembre 2016 alle disposizioni contenute nella Delibera dell'Autorità per l'energia elettrica, il gas e il sistema idrico (ora ARERA) n. 656/2015/R/IDR. In data 19 dicembre 2018 ATO-MB, con il parere favorevole della Conferenza dei Comuni espresso in data 22 novembre 2018, ha prorogato la durata dell'affidamento del SII a BrianzAcque a tutto il 31.12.2041.

### **Aggregazioni societarie e normativa di riferimento**

Come è noto il SII è un servizio pubblico di rilevanza economica cui si applicano la normativa e i principi giurisprudenziali comunitari, oltre alle varie normative nazionali di settore con particolare riferimento al D.Lgs. 152/2006, norme che prevedono il superamento delle gestioni in economia e la riorganizzazione della gestione del servizio idrico per ambiti territoriali ottimali, con il conseguente obbligo per l'Ente Locale, di esternalizzazione del servizio medesimo. La norma regionale, in particolare, prevede di ottemperare all'obbligo di un solo gestore su base provinciale.

Uniformandosi al dettato normativo, pertanto, la società ha adeguato il proprio assetto e ha intrapreso un processo di aggregazione delle principali realtà operanti nel SII nell'ambito provinciale che l'hanno portata a divenire il gestore unico del SII nella provincia di Monza e Brianza.

Ad oggi, nel territorio di Monza e Brianza, non sono presenti gestioni in economia a seguito delle acquisizioni, avvenute nel corso del 2013 e del 2014 in capo a BrianzAcque, del servizio svolto dagli ultimi Comuni che ancora gestivano in proprio qualche segmento del SII.

Il processo aggregativo intrapreso dalla società, che ha visto l'incorporazione nel corso del 2014 delle due maggiori società patrimoniali del territorio, Alsi SpA e Idra Patrimonio SpA post scissione del ramo milanese, è proseguito a dicembre 2014 con l'acquisizione, a far data dal 01.01.2015, del ramo idrico e fognario della città di Monza, prima gestito da Acsm-Agam Reti Gas Acqua SpA.

Al fine di superare l'attuale situazione che vede la compresenza di più gestori all'interno di un medesimo ambito territoriale riconducendone la gestione, ove possibile, in capo al gestore affidatario, con lettera di intenti sottoscritta in data 2 aprile 2015 le società BrianzAcque Srl e Cap Holding SpA hanno definito e concordato gli step necessari al superamento delle gestioni residuali svolte negli ambiti territoriali di riferimento, attraverso una ripermetrazione dei servizi resi all'utenza negli ambiti di competenza di ciascun gestore. La fase attuativa di tali step prevede la cessione reciproca dei servizi gestiti da BrianzAcque e Cap Holding, (incluso nel perimetro

anche Amiacque, soggetta a direzione e coordinamento da parte di CAP) rispettivamente nella Provincia di Milano e nella Provincia di Monza e Brianza.

In data 28.12.2015 con atti rep. 25009 e 25010, su autorizzazione dell'Assemblea dei soci del 22.12.2015, BrianzAcque ha sottoscritto con Cap Holding e Amiacque la reciproca cessione di 2 rami d'azienda che hanno comportato per la società l'acquisizione della gestione e dei relativi assets di 7 acquedotti (Barlassina, Cogliate, Lazzate, Lentate s/Seveso, Limbiate, Misinto e Nova Milanese) e di 6 fognature (Aicurzio, Barlassina, Bovisio Masciago, Lentate s/Seveso, Mezzago, Roncello e 3 frazioni nei comuni di Ceriano, Misinto e Seveso) a fronte della cessione di 3 acquedotti (Gessate, Gorgonzola e Pessano c/Bornago) 18 fognature (riferite a tutti i Comuni oggi gestiti in Provincia di Milano) e la depurazione svolta attraverso l'impianto di Cassano che depura 12 Comuni del milanese.

Con Atto rep. 158624/29445 in data 23.12.2016 su autorizzazione dell'Assemblea dei soci del 22.12.2016 BrianzAcque ha acquisito dalla società ASML SpA in liquidazione la proprietà degli assets del SII dalla stessa detenuti determinando una ulteriore patrimonializzazione della società e consentendo, nell'ottica della razionalizzazione delle partecipate, la chiusura della liquidazione della società ASML SpA partecipata dai Comuni di Lissone, Biassono, Macherio e Nova Milanese.

Con atti del Notaio Anna Ferrelli di Milano in data 28.02.2017, con efficacia dal 01.03.2017, si è completata tra BrianzAcque e il Gruppo Cap la reciproca cessione dei 2 residui rami d'azienda che hanno comportato per la vostra società l'acquisizione della gestione e dei relativi assets di 26 acquedotti in provincia di Monza e Brianza (Aicurzio Bellusco Brugherio Burago di Molgora Busnago Camparada Caponago Cavenago di Brianza Concorezzo Cornate d'Adda Lesmo Mezzago Ornago Roncello Sulbiate Besana Brianza Briosco Veduggio con Colzano Bernareggio Carnate Correzzana Renate Ronco Briantino Triuggio Usmate Velate Vedano al Lambro ) e della fognatura del Comune di Brugherio, a fronte della cessione dell'attività di gestione dell'impianto di depurazione di Truccazzano.

Le acquisizioni riferite ai due step di cui sopra, oltre a riprimetrare la gestione del SII nell'ambito di riferimento hanno determinato una forte patrimonializzazione della società.

Con atto del Notaio Luigi Roncoroni di Desio sottoscritto in data 29.12.2017 e con efficacia dal 01.01.2018, la società 2i Rete Gas Spa ha ceduto a BrianzAcque il ramo idrico del Comune di Villasanta, concludendo, così, il complesso processo di acquisizioni che l'hanno portata ad essere il gestore unico del servizio idrico nell'ambito brianzolo.

A decorrere dal 01.01.2018, pertanto, BrianzAcque gestisce in provincia di Monza e Brianza il servizio di acquedotto in 55 Comuni, la fognatura in 55 Comuni e la depurazione in 33 Comuni, oltre alla gestione dell'acquedotto di Cabiato (CO).

Nel mese di aprile 2018 si è infine conclusa la cessione ai rispettivi soci delle quote di partecipazione in BrianzAcque detenute da Gelsia Srl. Da tale data, pertanto, la Vostra società è partecipata unicamente da Enti Locali.

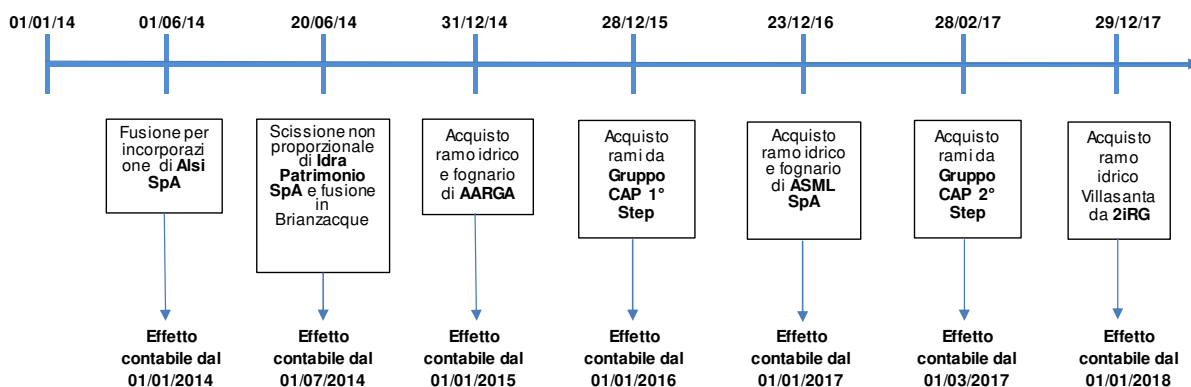

È facilmente intuibile come i processi aggregativi sopra citati abbiano contestualmente consentito ai Comuni Soci di operare una razionalizzazione delle partecipazioni societarie direttamente e indirettamente detenute, come peraltro previsto dalla L. 190/2014 art. 1 comma 611 lettera d) e dal D. Lgs. 175/2016 artt. 20 e 24.

Oggi BrianzAcque risponde ai requisiti del modello in house in quanto:

- è a totale partecipazione pubblica;
- è dotata di uno statuto in house;
- realizza la parte più importante della propria attività con gli enti locali che la controllano;
- i propri Soci esercitano, attraverso il Comitato di controllo analogo, poteri di controllo e direzione maggiori rispetto a quelli che il diritto societario riconosce alla maggioranza sociale.

### Compagine societaria

Brianzacque è una società monoutility, operante, cioè, in via esclusiva nel servizio idrico integrato, la cui compagine societaria, alla data della presente relazione, è la seguente:

N.	Soci	Quota	Valore Quote
		(%)	(Euro)
1	PROVINCIA MONZA E BRIANZA	13,7594%	17.458.410,43
2	Comune di AGRATE BRIANZA	0,3844%	487.793,78
3	Comune di AICURZIO	0,2980%	378.065,47
4	Comune di ALBIATE	0,8133%	1.031.971,18
5	Comune di ARCORE	2,8466%	3.611.899,15
6	Comune di BARLASSINA	0,0008%	1.000,00
7	Comune di BELLUSCO	0,2076%	263.379,02
8	Comune di BERNAREGGIO	0,7310%	927.459,70

9	Comune di BESANA BRIANZA	1,8810%	2.386.626,00
10	Comune di BIASSONO	1,6528%	2.097.111,06
11	Comune di BOVISIO MASCIAGO	0,1901%	241.268,22
12	Comune di BRIOSCO	0,8133%	1.031.971,18
13	Comune di BRUGHERIO	0,0008%	1.000,00
14	Comune di BURAGO MOLGORA	0,3952%	501.422,18
15	Comune di BUSNAGO	0,1445%	183.373,69
16	Comune di CAMPARADA	0,4067%	515.985,59
17	Comune di CAPONAGO	0,1041%	132.130,80
18	Comune di CARATE BRIANZA	2,4411%	3.097.341,79
19	Comune di CARNATE	0,6328%	802.960,80
20	Comune di CAVENAGO	0,1637%	207.749,09
21	Comune di CERIANO LAGHETTO	0,0632%	80.188,09
22	Comune di CESANO MADERNO	1,4285%	1.812.536,85
23	Comune di COGLIATE	0,0008%	1.000,00
24	Comune di CONCOREZZO	2,0333%	2.579.927,97
25	Comune di CORREZZANA	0,4067%	515.985,59
26	Comune di CORNATE D'ADDA	0,3210%	407.243,27
27	Comune di DESIO	6,3282%	8.029.418,00
28	Comune di GIUSSANO	3,3633%	4.267.441,21
29	Comune di LAZZATE	0,0008%	1.000,00
30	Comune di LENTATE SUL SEVESO	0,0008%	1.000,00
31	Comune di LESMO	1,2200%	1.547.956,78
32	Comune di LIMBIATE	0,1816%	230.360,58
33	Comune di LISSONE	7,1959%	9.130.451,74
34	Comune di MACHERIO	1,2329%	1.564.382,02
35	Comune di MEDA	0,1001%	126.960,67
36	Comune di MEZZAGO	0,0929%	117.905,31
37	Comune di MISINTO	0,0008%	1.000,00
38	Comune di MONZA	18,0905%	22.953.879,07
39	Comune di MUGGIO'	3,3175%	4.209.357,13
40	Comune di NOVA MILANESE	3,2920%	4.176.966,09
41	Comune di ORNAGO	0,0951%	120.708,88
42	Comune di RENATE	0,8133%	1.031.971,18
43	Comune di RONCELLO	0,0732%	92.829,06
44	Comune di RONCO BRIANTINO	0,2075%	263.275,20
45	Comune di SEREGNO	8,9060%	11.300.293,32
46	Comune di SEVESO	0,5515%	699.718,09
47	Comune di SOVICO	1,2900%	1.636.735,05
48	Comune di SULBIATE	0,4884%	619.639,03
49	Comune di TRIUGGIO	1,2200%	1.547.956,78

50	Comune di USMATE VELATE	1,1617%	1.473.999,39
51	Comune di VAREDO	0,2221%	281.804,16
52	Comune di VEDANO AL LAMBRO	1,2200%	1.547.956,78
53	Comune di VEDUGGIO CON COLZANO	0,8133%	1.031.971,18
54	Comune di VERANO BRIANZA	1,6280%	2.065.715,00
55	Comune di VILLASANTA	2,0333%	2.579.927,97
56	Comune di VIMERCATE	2,7388%	3.475.118,41
		100,00%	126.883.498,98

### **Partecipazioni**

BrianzAcque non detiene partecipazioni societarie ai sensi del D.Lgs. 175/2016.

A titolo informativo si segnala che nel corso dell'esercizio 2017 BrianzAcque, unitamente a Gruppo CAP, Uniacque, Padania Acque, Lario Reti Holding, SAL, Pavia Acque e Secam, tutte aziende pubbliche del servizio idrico integrato, ha dato vita ad una forma di cooperazione fra imprese, senza fine di lucro, denominata Water Alliance Acque di Lombardia, costituita nella forma del Contratto di Rete di Imprese.

Water Alliance Acque di Lombardia rappresenta il primo contratto di Rete tra public utilities dell'acqua e le aziende che la compongono, insieme, garantiscono un servizio di qualità a oltre 5 milioni e mezzo di abitanti (più della metà dei cittadini lombardi).

### **Compensi organi amministrativi e di controllo e costo strutture aziendali**

I compensi degli organi amministrativi e di controllo sono i seguenti:

*Compensi:* La società, ai sensi dell'art. 11 del D.Lgs 175/2016 e, fino all'emanazione del Decreto Ministero delle Finanze, applica le disposizioni di cui al D.L. 95/2012 "Disposizioni urgenti per la revisione della spesa pubblica con invarianza dei servizi ai cittadini" convertito nella L. 135/2012 e s.m.i. nonché quanto previsto dall'art. 1 L. 296/2006 "Legge Finanziaria 2007" relativamente al compenso massimo erogabile.

Precedentemente la società, nella determinazione dei compensi, ha applicato le seguenti disposizioni:

- L. 296/2006 "Legge Finanziaria 2007" commi 725 -728 (limite massimo ai compensi);
- D.L. 78/2010 convertito in L. 122/2010 "Misure urgenti in materia di stabilizzazione finanziaria e competitività economica" art. 6, comma 3 (riduzione del compenso nella misura del 10%);
- D.L. 90/2014 convertito in L. 114/2014 "Misure urgenti per la semplificazione e la trasparenza amministrativa e per l'efficienza degli uffici giudiziari" art. 16 (nella previsione della riduzione del compenso nella misura del 20%);

- D.L. 95/2012 convertito in L. 135/2012 art. 4, comma 4 “Disposizioni urgenti per la revisione della spesa pubblica” in caso di nomina di dipendenti dell’amministrazione titolare della partecipazione – obbligo di riversare i compensi alla stessa amministrazione;

L’Assemblea dei Soci in data 27.11.2015 proseguita il 2.12.2015, con la nomina del Consiglio d’Amministrazione per il triennio 2015-2017, ha altresì determinato un’ulteriore riduzione del compenso annuo.

In data 5.06.2018 l’Assemblea dei Soci ha nominato per il triennio 2018-2020:

- Consiglio d’Amministrazione composto da numero 3 componenti confermando il compenso annuo ridotto già approvato per il precedente triennio;

- Collegio Sindacale;

- Società di revisione legale dei conti;

confermando la scelta precedentemente operata di separazione tra l’attività di vigilanza, affidata al Collegio Sindacale, e l’attività di revisione legale affidata alla Società Ernst & Young Spa, con invarianza dei costi per la società.

In merito alla *governance* societaria il Consiglio d’Amministrazione nella seduta del 19.06.2018 ha:

a. eletto, ai sensi dell’art. 23 del vigente statuto societario, il Vice Presidente;

b. conferito al Presidente del CdA deleghe e poteri di rappresentanza, nonché la funzione di Amministratore Delegato della Società e pertanto ogni potere gestorio;

Le informazioni relative alla *governance* societaria sono disponibili sul sito aziendale nella sezione “Società Trasparente-Organizzazione”.

L’ammontare dei relativi compensi annui per organo sono riportati nel prospetto che segue:

	<b>Bilancio 2016</b>	<b>Bilancio 2017</b>	<b>Bilancio 2018</b>	<b>Budget 2019</b>
<b>Compensi amministratori</b>	70.572	92.833	88.590	80.000
<b>Compensi Collegio sindacale</b>	41.059	41.059	46.924	40.000
<b>Compensi Società di Revisione</b>	25.160	33.160	47.660	45.000
<b>Compensi Organismo di Vigilanza</b>	21.425	21.276	20.509	25.000
<b>Spese viaggio e trasferta Amministratori e OdV</b>	4.952	7.342	9.820	13.893

I compensi 2018 riferiti alla Società di revisione includono ulteriori competenze, rispetto all’attività di revisione legale, affidate alla stessa per disposizioni normative quale la certificazione delle circolarizzazioni dei rapporti di debito/credito con la scrivente società richieste dai Comuni soci, competenze ulteriormente aumentate nel 2018 per effetto dell’obbligo di certificazione dei conti Unbundling per l’Autorità di Regolazione per Energia Reti e Ambiente (ARERA).

composizione: si conferma che la società ha adeguato in data 22/12/2016, nei termini stabiliti dall'art. 26 c. 1 D.Lgs 175/2016, il proprio statuto al dettato normativo previsto dal Testo Unico sulle società a partecipazione Pubblica. E' previsto che la società possa essere amministrata da un Amministratore unico o da un Consiglio di Amministrazione se consentito dall'ordinamento.

Attualmente la società è amministrata da un Consiglio di Amministrazione composto da 3 membri nel rispetto del principio di equilibrio di genere nella misura di un terzo.

*struttura aziendale:* A far data dal 19.06.2018 il Consiglio d'Amministrazione ha confermato l'attribuzione di deleghe gestionali all'Amministratore Delegato in qualità di Presidente del CdA.

Nel corso del 2018 la società, nell'ambito del processo di riorganizzazione aziendale, ha continuato a perseguire l'obiettivo di effettuare un'analisi organizzativa - avviata internamente con il supporto dei Dirigenti e dei Responsabili degli Uffici societari. A seguito di pubblicazione del relativo avviso, l'incarico di "Consulenza per la redazione di un progetto di analisi organizzativa" è stato affidato alla società Assolombarda. Le attività di check up organizzativo, mappatura ruoli, analisi dettagliata delle competenze presenti, definizione di job description, analisi dei processi e proposte riorganizzative, considerata la loro complessità, sono ancora in corso.

Per le annualità richieste, il personale in servizio era il seguente:

	<b>31.12.2016</b>	<b>31.12.2017</b>	<b>31.12.2018</b>
<b>Dirigenti</b>	5	5	5
<b>Quadri</b>	20	17	16
<b>Impiegati</b>	194	220	222
<b>Operai</b>	82	81	79
<b>Totale Dipendenti</b>	301	323	322
<b>Collaboratori</b>	-	-	-
<b>Totale Collaboratori</b>	-	-	-

Nonostante l'acquisizione del ramo idrico di Villasanta comprensivo di n.2 unità, nel 2018 si è registrato un leggero decremento del numero dei dipendenti in forza presso Brianzacque.

La società ottempera agli obblighi di cui alla Legge n. 68/99, in materia di collocamento obbligatorio delle categorie protette.

La società non rileva, al momento, eccedenze di personale.

Il costo del personale e la relativa incidenza sul Totale costi della produzione sono riportati nel prospetto che segue:

	<b>Bilancio 2016</b>	<b>Bilancio 2017</b>	<b>Bilancio 2018</b>	<b>Budget 2019</b>
<b>Costo del personale (B9)</b>	17.373.996	18.416.593	19.032.891	19.654.198
<b>Totale Costi della Produzione</b>	87.691.082	91.903.615	86.031.531	91.224.901

<b>Incidenza %</b>	19,8%	20,0%	22,1%	21,5%
--------------------	-------	-------	-------	-------

È immediatamente riscontrabile come l'incidenza del costo del personale sul totale dei costi della produzione sia ampiamente inferiore al 50% per l'intero periodo.

Tale incidenza rimane pressoché costante nell'intero periodo di riferimento.

L'incremento dei costi del personale previsto per il 2019 è da imputarsi:

- alle necessità di rafforzamento dell'organico per supportare l'incremento dell'operatività aziendale con particolare riferimento al settore investimenti;
- al rimpiazzo delle attese riduzioni di personale per raggiungimento dell'età pensionabile.

### **Spese per consulenze e collaborazioni esterne**

Le spese per consulenze e collaborazioni esterne rilevate nel periodo richiesto, ovvero triennio 2016-2018 e Budget 2019 sono riportate nel prospetto che segue:

	<b>Bilancio 2016</b>	<b>Bilancio 2017</b>	<b>Bilancio 2018</b>	<b>Budget 2019</b>
<b>Costi per servizi di consulenza/collaborazioni</b>	692.930	843.845	760.542	925.226
<b>Totale Costi della Produzione</b>	87.691.082	91.903.615	86.031.531	91.224.901
<b>Incidenza %</b>	0,79%	0,92%	0,88%	1,01%

Il prospetto evidenzia come, relativamente ai costi per servizi di consulenza, si sia registrata una contrazione nel 2018 esercizio che, a differenza del precedente, non ha scontato operazioni straordinarie onerose mentre si stima un incremento nel 2019. Tale incremento è da imputarsi tanto all'aumento delle spese legali e notarili da sostenere a fronte del crescente numero di contenziosi posti in essere dall'utenza e dai partecipanti alle gare aggiudicate, nonché legati agli episodi di esondazione, che alla necessità di far fronte all'ingente mole di investimenti attraverso l'attivazione di collaborazioni esterne, studi e indagini tecniche da commissionare a terzi.

Si segnala, in ogni caso, che nell'intero periodo tali costi mantengono un'incidenza assolutamente trascurabile sul totale dei costi della produzione, intorno all'1%. commissionare a terzi.

### **Analisi dei costi dei servizi gestiti in rapporto ai prezzi di mercato**

Il servizio idrico integrato è remunerato da una tariffa determinata dall'AATO, o Ente di Governo d'Ambito, e approvata dall'Autorità per l'Energia Elettrica, il Gas e il Servizio Idrico, oggi ARERA Autorità di Regolazione per Energia Reti e Ambiente.

La tariffa del SII costituisce il corrispettivo del servizio idrico integrato (art. 154 del Decreto legislativo 3 aprile 2006, n. 152 recante Norme in materia ambientale) ed è calcolata tenendo conto



della qualità della risorsa idrica, del servizio fornito, delle opere e degli adeguamenti infrastrutturali necessari, nonché dei costi di gestione che le società erogatrici debbono sostenere per garantire la qualità del servizio.

La tariffa del servizio idrico integrato è, tuttavia, determinata secondo l'obiettivo costante del contenimento dei costi di gestione ed è quindi, per definizione, improntata all'efficientamento dei costi medesimi, in quanto la copertura degli stessi viene garantita all'interno dei parametri di efficientamento stabiliti dall'Autorità.

La capacità di rendere remunerativa la gestione di questo servizio dipende unicamente dalla capacità dell'impresa di ridurre i costi che sono alla base della definizione del corrispettivo, entro i limiti dettati dagli obblighi relativi al raggiungimento dei livelli dei servizi tecnici e gestionali. E', tuttavia, fine ultimo del gestore in house il reinvestimento del profitto nella gestione e nel patrimonio della società allo scopo di massimizzarne gli obiettivi in termini di qualità del servizio reso all'utenza.

Ciò premesso, non è possibile calcolare un prezzo di mercato del SII per i Comuni soci in quanto il mercato risulta, di fatto, regolato dall'Autorità. Riteniamo, tuttavia utile riproporre un raffronto sul valore della tariffa media applicata da BrianzAcque nel periodo 2015-2018 nel proprio bacino d'utenza e le risultanze dell'ultima "Relazione annuale sullo stato dei servizi e sull'attività svolta" pubblicata da ARERA il 31 marzo 2018 e riferita ai dati 2017 (non si dispone ad oggi della relazione riferita al 2018).

Posto che ARERA, a differenza del Blue Book utilizzato per i precedenti Benchmark, stima un consumo medio per una famiglia di 3 persone di 150 mc/anno, si procede al ricalcolo dei dati di spesa forniti anche per le annualità precedenti sulla base di tale campione.

L'analisi evidenzia, pertanto, che per un consumo annuo pari a 150 mc, un'utenza domestica composta da tre persone, nel 2017 ha pagato mediamente, in Italia, € 304/anno con un range medio che va dai 247 €/anno del Nord-ovest ai 364 €/anno del Centro Italia.

Nei grafici seguenti si riporta:

- la Tariffa media Ponderata (TMP) 2015-2018 iva inclusa applicata da BrianzAcque nel proprio bacino d'utenza raffrontata con la media nazionale e dell'area Nord-ovest anno 2017;
- la spesa unitaria, €/mc iva inclusa, per l'utenza domestica tipo come sopra definita.

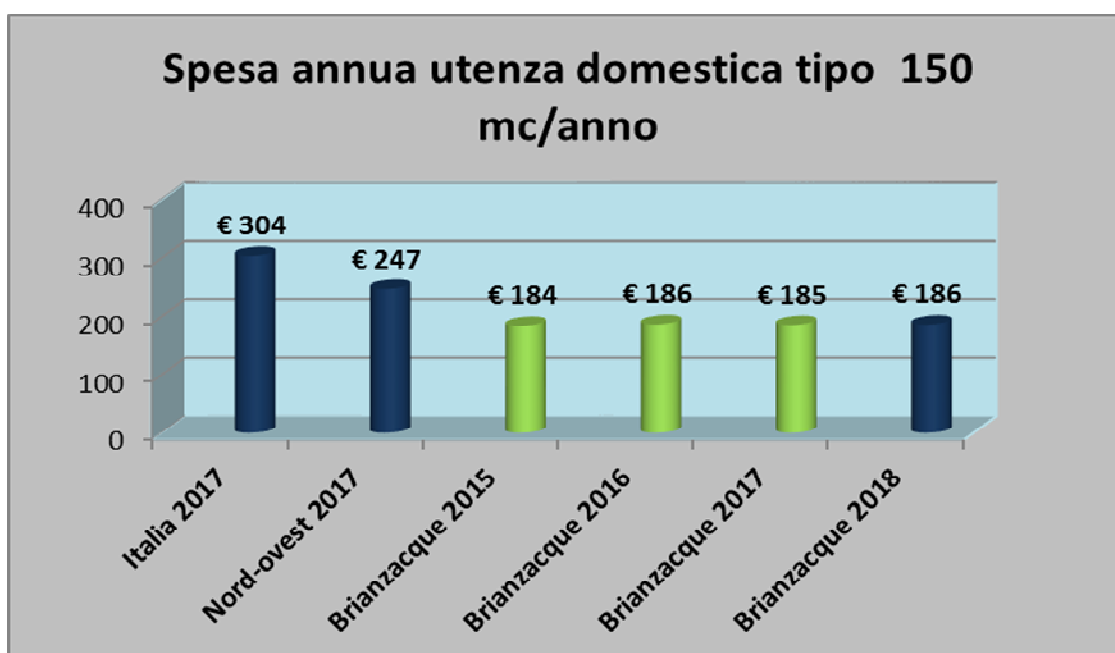
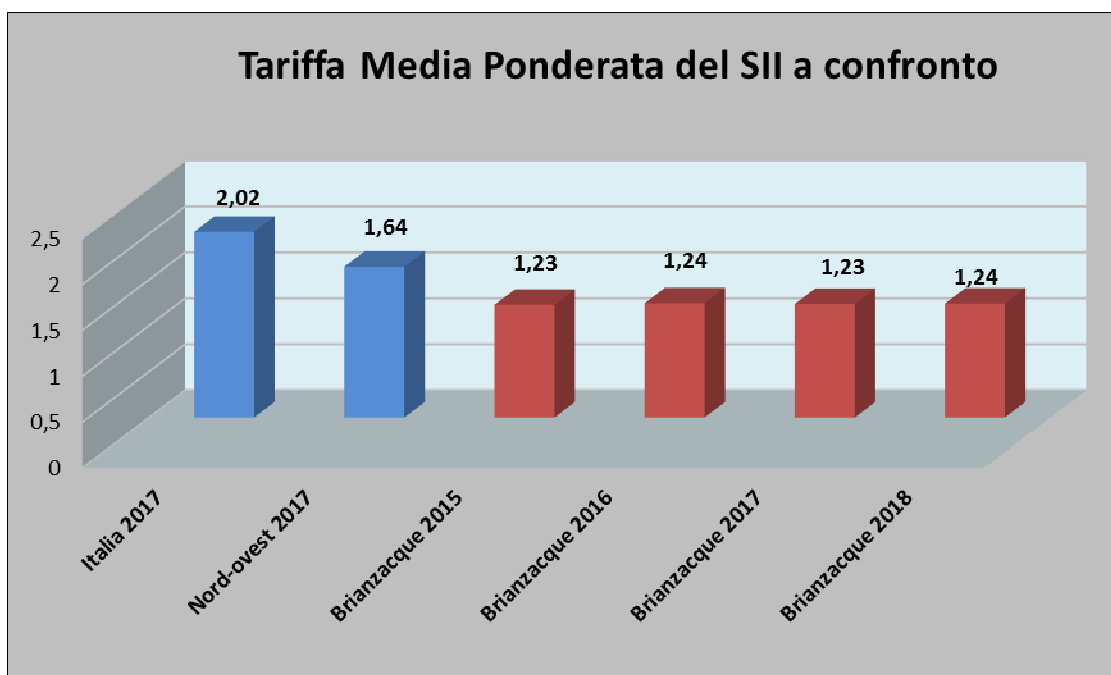

i grafici di cui sopra mettono, pertanto, in evidenza quanto segue:

- la tariffa media applicata da BrianzAcque, comprensiva di Iva, è pari a € 1,24/mc nel 2018 e risulta inferiore alla media della propria area di riferimento, il Nord Italia appunto, con € 1,68/mc a

fronte di una media nazionale di € 1,80/mc entrambe riferite al 2015. Il grafico evidenzia, altresì, come la tariffa sia rimasta sostanzialmente invariata per l'intero periodo di riferimento;

- l'utenza tipo di BrianzAcque sostiene un livello di spesa media, al netto delle quote perequative, pari, nel 2018, a € 173/annui e quindi inferiore ai 235 Euro del Nord e ai 252 Euro della media nazionale riferiti sempre al 2015 e ciò, nonostante un divario temporale e in termini di crescita tariffaria di 3 anni.

### Investimenti realizzati

Nel prospetto che segue sono riportati in termini di spesa, gli investimenti realizzati nel periodo 2016-2018 e quelli pianificati per l'esercizio 2019.

Si segnala che il dato 2018 è di pre-consuntivo e pertanto indicativo:

<b>Trend Piano Investimenti BrianzAcque 2016-2019 riferiti al SII</b>				
	<b>2016</b>	<b>2017</b>	<b>2018</b>	<b>2019</b>
<b>Acquedotto</b>	3.533.870	6.353.845	5.122.386	7.630.080
<b>Fognatura</b>	8.404.456	13.253.193	14.456.459	21.524.620
<b>Depurazione</b>	6.215.819	5.239.823	455.328	2.770.000
<b>Altro</b>	1.564.623	2.220.082	1.894.932	4.695.300
<b>Totale</b>	<b>19.718.768</b>	<b>27.066.944</b>	<b>21.929.105</b>	<b>36.620.000</b>

Si segnala che oltre al valore degli investimenti realizzati nel 2018 la società ha acquisito da 2i Rete Gas immobilizzazioni relative al ramo idrico del Comune di Villasanta per Euro 1.856.289= e ha versato acconti a fornitori di immobilizzazioni per Euro 1.685.331=.

La maggior parte dei lavori realizzati e da realizzare è costituita da:

- realizzazione interventi di volanizzazione finalizzati alla riduzione degli allagamenti in occasione di eventi meteorici intensi, dai piccoli volumi al servizio di quartieri o frazioni fino a vasche volano ad elevata capacità come quelle di Nova Milanese e di Biassono;
- realizzazione di infrastrutture fognarie finalizzate alla risoluzione di alcune criticità ambientali;
- lavori di risanamento ed adeguamento di reti fognarie ed idriche;
- interventi finalizzati all'implementazione della conoscenza delle reti idriche e fognarie gestite;
- lavori di ristrutturazione dell'impianto di depurazione di S. Rocco a Monza per la copertura di due vasche di sedimentazione primaria e per l'adeguamento della fase di ossidazione biologica con processi a cicli alternati finalizzati alla riduzione della concentrazione degli azoti negli effluenti;
- interventi finalizzati alla razionalizzazione ed all'ottimizzazione dell'uso dell'energia tra cui la realizzazione di un impianto di cogenerazione;
- interventi di manutenzione straordinaria reti e impianti;
- lavori di ristrutturazione della sede;
- Intervento sul digestore del depuratore di Monza san Rocco;

- Interventi di adeguamento/implementazione dell'Hardware e software aziendale.

Il grafico che segue mostra l'andamento degli investimenti societari, ripartiti per settore, nel periodo di riferimento.

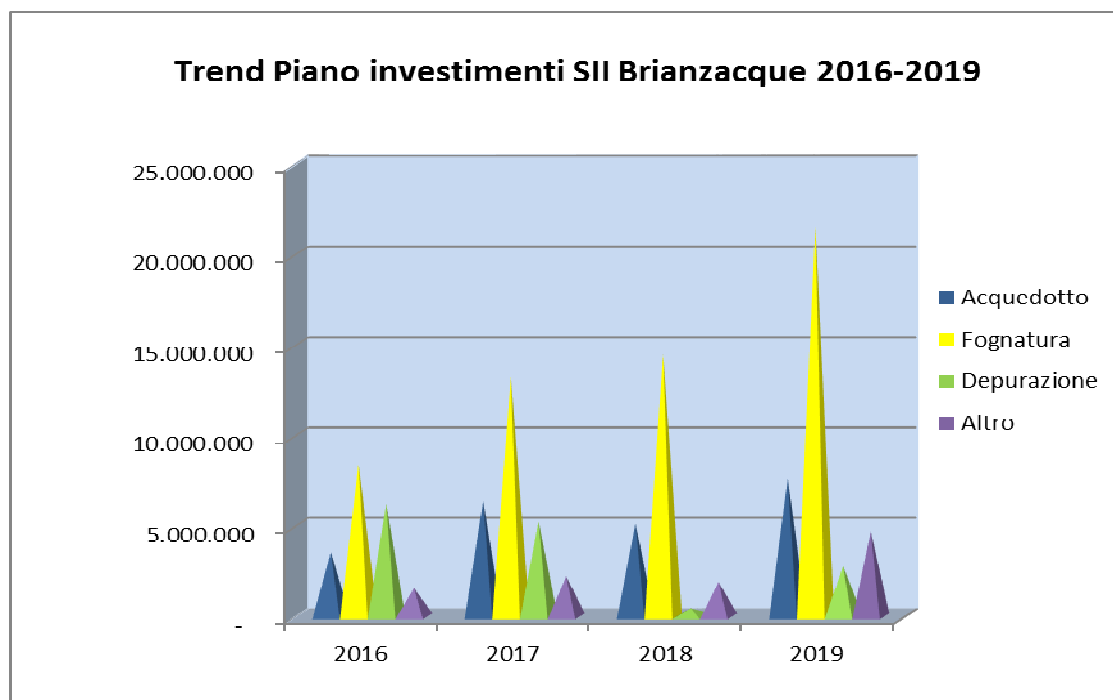

Per quanto concerne, infine, l'analisi dei costi societari è necessario evidenziare quanto segue.

Il 2018 è stato il primo esercizio in cui la Vostra società ha gestito direttamente e per l'intero anno i servizi acquisiti nelle annualità precedenti dai Gestori Cap Holding e 2i Rete Gas operando una razionalizzazione dei costi operativi che hanno, pertanto, registrato una generalizzata contrazione dettata però, in parte, anche da favorevoli condizioni di mercato (costi energetici) e da una riduzione dei consumi di natura contingente e non sistemica (tariffa grossista acquedotto).

In ragione delle motivazioni sopra addotte, pertanto, i costi della produzione 2019, al netto degli accantonamenti, sono stati prudenzialmente stimati più elevati rispetto all'esercizio 2018, assestandosi sui valori complessivi del 2017 calcolati rapportando all'intero anno gli impatti in termini di costi dei rami acquisiti da Cap 2° step che hanno in realtà inciso, sull'annualità, solo per 10 mesi.

In particolare l'incremento dei costi della produzione registrato dal dato previsionale 2018 rispetto al progetto di Bilancio 2018 è imputabile, principalmente, alle seguenti voci di costo:

- costi per materiali di consumo, prodotti chimici e combustibili: sono previsti in aumento per circa 652 mila euro da imputarsi tanto ad un incremento dei prezzi di mercato del polielettrolita

impiegato nella disidratazione dei fanghi di risulta nel processo depurativo, che ad un maggiore fabbisogno in termini di ricambistica, materiali per manutenzioni e contatori;

- servizi: rilevano un incremento di circa 1,9 milioni di euro riconducibili in massima parte alla decisione dell'Amministrazione aziendale di aumentare ulteriormente il livello qualitativo del servizio di pulizia e spurghi, nonché a maggiori spese manutentive relative alle infrastrutture gestite;
- costi per smaltimento rifiuti; si stima un aumento di 520 mila euro riferito ad un previsto incremento dei costi di smaltimento dei fanghi disidratati connessi alle limitazioni normative imposte al recupero in agricoltura degli stessi;
- utenze industriali: i costi relativi ad energia elettrica e gas metano sono complessivamente previsti in aumento di circa 1,9 milioni. La variazione è riferita in parte ad un aumento dei consumi di gas per la prevista entrata in funzione del nuovo impianto di cogenerazione e, in maggior misura, ad un possibile rialzo dei prezzi di mercato conseguenti, da un lato alla crescita della domanda di energia elettrica e gas e dall'altro all'instabilità del mercato del petrolio;
- tariffa grossista: subisce un incremento di 2,2 milioni di euro in quanto si è prudenzialmente stimato un riallineamento, dei volumi relativi agli approvvigionamenti idrici dal grossista Cap, ai valori previsti nel piano tariffario;
- costi del personale: come riportato nella prima parte della presente relazione, l'incremento pari a 621 mila euro è da imputarsi principalmente alla necessità di rafforzamento dell'organico per supportare la crescita dell'operatività aziendale, con particolare riferimento all'attività di investimento.

Le principali riduzioni di costo hanno invece interessato, in particolare:

- i costi relativi ai consumi di acqua potabile per i quali si stima un contenimento di circa 202 mila euro;
- i costi di smaltimento rifiuti speciali e fanghi essiccati previsti in diminuzione per 160 mila euro;
- i costi per manutenzioni reti fognarie per i quali è prevista una contrazione di 447 mila euro in accordo con la policy aziendale che tende a privilegiare l'attività di investimento in nuove infrastrutture attraverso la sostituzione dei manufatti vetusti in luogo dell'attività manutentiva;
- i costi per godimento beni di terzi che si riducono di circa 375 mila euro per minori licenze d'uso (software), canoni per attraversamenti e rimborso rate mutui agli Enti soci in ragione della progressiva chiusura di alcuni piani ammortamento in essere.

Ulteriori informazioni sull'andamento della società, le performance economico finanziarie con i relativi indicatori e i processi in atto sono contenute nei Bilanci societari scaricabili dal sito della scrivente nella sezione "Società Trasparente", nonché nel Budget 2019 approvato dall'Assemblea dei Soci dell'8 febbraio 2019.

<b>Denominazione</b>	<b>Cap Holding SpA</b>
<b>Attività</b>	Società a totale capitale pubblico che si occupa della gestione del Servizio idrico integrato sul territorio della provincia di Milano
<b>Sede legale e recapiti</b>	via del Mulino, 2 - Palazzo U10 - 20090 Assago (MI) Tel: 02 825021 Fax: 02 82502281 E-mail: capholding@legalmail.it

Il Comune di Concorezzo possiede n. 1.384.449 azioni di Cap Holding SpA pari allo 0,2423% del capitale sociale. Altri soci sono **la Città Metropolitana di Milano, la Provincia di Monza e della Brianza e altre amministrazioni comunali del territorio.**

CAP Holding SpA gestisce il patrimonio idrico (reti e impianti) dei Comuni e svolge le funzioni sovracomunali di indirizzo strategico e controllo finanziario, pianificando e realizzando gli investimenti focalizzandosi sulle infrastrutture idriche del territorio: dalla costruzione di nuovi pozzi e acquedotti all'estensione delle reti fognarie e di depurazione, dal potenziamento dei depuratori alla pianificazione e realizzazione dei grandi progetti sovra comunali.

CAP Holding S.p.A. è una società a totale partecipazione pubblica, la cui compagine sociale al 31/12/2018 è formata unicamente da enti locali territoriali serviti dalla Società nel rispetto delle Convenzioni su richiamate.

Al 31.12.2018 i Soci sono 198, di cui 195 comuni. Completano il libro soci della CAP Holding S.p.A., la Provincia di Monza e Brianza, la Città Metropolitana di Milano (ex provincia di Milano).

Le azioni proprie detenute da CAP Holding S.p.A. sono n. 581.938. Le azioni proprie sono possedute in conseguenza ad operazione autorizzata dall'Assemblea dei soci con deliberazione del 19 marzo 2013. Non esistono ulteriori autorizzazioni all'acquisto di azioni proprie.

*È intenzione dell'Amministrazione comunale mantenere la propria partecipazione all'interno di Cap Holding SpA, in attesa delle operazioni di scorporo del ramo di azienda relativa alla rete idrica e il suo passaggio in Brianzacque, società d'ambito della provincia di Monza e della Brianza.*

CAP Holding S.p.A. non è soggetta alle disposizioni del D. Lgs. n. 175/2016 in quanto ricade nell'ipotesi di cui all'art. 26, c. 5, del citato decreto.

Fermo restando quanto premesso in merito al non assoggettamento di CAP Holding S.p.A. al D.Lgs. 175/2016, si segnala che CAP holding ha adottato i seguenti provvedimenti:

1. *Programma di valutazione del rischio aziendale e indicatori di crisi aziendale:* → la Relazione sul Governo Societario è contenuta nella Relazione sulla gestione del Bilancio d'esercizio 2018 approvato nel corso dell'Assemblea dei Soci il 16/05/2019 disponibile sul sito del Gruppo CAP. La

Relazione sul Governo Societario contiene indicatori di valutazione di rischio aziendale e si informa che non sono emersi valori di crisi.

2. *Pubblicazione Carta del Servizio*: → la Carta del Servizio Idrico Integrato della Città Metropolitana di Milano (aggiornata al 30/10/2018) è pubblicata e disponibile sul sito del Gruppo CAP al link: <https://www.gruppocap.it/il-gruppo/societa-trasparente/capholding/disposizioni-generalis>

3. *Comunicazione alla Sezione Regionale in caso di nomina di organo amministrativo collegiale in deroga al principio dell'Amministratore Unico*: → la delibera dell'Assemblea di CAP Holding S.p.A., tenutasi in data 01/06/2017, relativa alla nomina dell'organo amministrativo, ha motivato la decisione circa la nomina di un Consiglio di Amministrazione in considerazione dei seguenti elementi: "la complessità di CAP Holding (n. 198 soci), il numero di clienti gestiti (quasi 2 milioni e mezzo) e di patrimonio (oltre un miliardo di euro), nonché il fatturato (oltre 300 milioni di euro). Fermo restando quanto sopra, si evidenzia in ogni caso che la delibera citata è stata assunta in data antecedente all'entrata in vigore della modifica all'art. 11 comma 3 del D.lgs. 175/2016".

4. *Attuazione alle norme in materia di gestione del personale*: → CAP Holding ha adottato il regolamento per il reclutamento del personale del Gruppo CAP nel rispetto dei principi di trasparenza, oggettività ed imparzialità indicati dal D.Lgs. 175/2016. Gli obiettivi concreti e specifici di razionalizzazione e di efficientamento dei costi aziendali, incluso il limite di contenimento dei costi del personale, sono approvati dall'Assemblea dei Soci unitamente al Piano industriale, previo parere favorevole del Comitato di Indirizzo Strategico

5. *Aggiornamento Statuto*: → in data 10/2/2017, CAP Holding ha deliberato l'adeguamento dello Statuto in mera conformazione al D.Lgs 175/2016.

6. *Lo Statuto prevede dei report periodici*: → Lo Statuto di CAP Holding S.p.A., all'art. 14 comma 5, prevede che "Il Comitato di indirizzo strategico, in occasione dell'assemblea convocata in sede ordinaria o straordinaria, riferisce all'assemblea...".

Nel corso dell'Assemblea dei Soci del 16/05/2019 è stata presentata dal Presidente del Comitato di Indirizzo Strategico la relazione annuale consuntiva delle attività svolte da parte del Comitato.

Lo Statuto di CAP Holding S.p.A. all'art. 30 comma 3 prevede che "...L'organo amministrativo riferisce con apposita relazione semestrale al Comitato di indirizzo strategico sull'andamento generale della ...".

Nel corso della seduta del Comitato di Indirizzo Strategico del 03/10/2019 è stata presentata dal Presidente del CdA di CAP Holding la Relazione semestrale 01/01/2019 – 30/06/2019 sull'andamento delle attività del Gruppo CAP. La relazione semestrale è pubblicata sul sito.

Lo Statuto di CAP Holding S.p.A. è disponibile sul sito al link <https://www.gruppocap.it/il-gruppo/societa-trasparente/capholding/disposizioni-generalis>

**Dati di bilancio (in euro) degli ultimi 5 esercizi approvati**

	Risultato di esercizio		Valore della produzione	
	Anno	Importo	Anno	Importo
CAP HOLDING SPA	2018	27.242.184	2018	257.843.048
	2017	22.460.086	2017	335.941.387
	2016	16.812.551	2016	348.131.676
	2015	14.025.530	2015	250.216.187
	2014	4.611.475	2014	245.156.821

n. medio dipendenti (2018)	344
n. amministratori (al 31/12/2018)	5

Dirigenti: n. 9  
Quadri: n. 21  
Amministrativi: n. 208  
Tecnici: n. 123

**Amministrazione societaria: personale**

Per quanto riguarda le informazioni attinenti alla gestione delle risorse umane, si evidenzia, a fronte dei movimenti intervenuti nel periodo, la seguente situazione a livello di Gruppo.

	31.12.2018	30.06.2019
<b>Dirigenti</b>	9	9
<b>Quadri</b>	29	31
<b>Impiegati/Tecnici *</b>	566	583
<b>Operai</b>	241	243
<b>Totale</b>	<b>845</b>	<b>866</b>

\* la categoria impiegati comprende il personale tecnico e amministrativo

Nel corso del primo semestre 2019 state assunte 52 risorse, di cui 31 da CAP Holding e 21 da Amiacque.



Nell'ambito dei progetti e degli obiettivi dell'anno 2019, si evidenzia che in questo primo semestre la Direzione HR, di concerto con la Direzione IT, è stata impegnata nell'avvio di un progetto strategico di digitalizzazione per automatizzare i processi HR, renderli efficienti e diminuire il tempo dedicato ad attività operative.

A giugno 2019 la nuova piattaforma SAP Success Factors - con i moduli Employee Central e Recruiting - ha visto il go live.

Nel prospetto sottostante si fornisce evidenza della stima dei costi del personale del Gruppo CAP al 30.06.2019 in rapporto a quanto previsto per l'anno 2019 nell'aggiornamento del Piano Industriale 2019-2023.

<i>Stima costo Personale CAP Holding</i>	10.693.058,69
<i>Stima costo Personale Amiacque</i>	11.510.081,03
<b>Totale stima COSTO PERSONALE AL 30.06.2019 *</b>	<b>22.203.139,72</b>
<b>Costo personale da Piano Industriale – Aggiornamento 2019</b>	<b>46.202.957,00</b>
<b>% avanzamento</b>	<b>48,06%</b>

*\* Salari e Stipendi, Oneri sociali, Tfr, Quiescenza e simili*

#### **Amministrazione societaria: Consiglio d'Amministrazione (Assemblea dei Soci del 1° giugno 2017)**

<b>Qualifica</b>	<b>Nome e Cognome</b>	<b>Compenso</b>
Presidente	Alessandro Russo	€ 49.168,59
Vice Presidente	Karin Eva Imparato	€ 15.644,55
Consigliere	Lauretta Barat	€ 15.644,55
Consigliere	Arianna Cavicchioli	€ 15.644,55
Consigliere	Giorgio Greci	€ 15.644,55

#### **Amministrazione societaria**

Il Gruppo CAP include la Capogruppo CAP Holding S.p.A. e le imprese di seguito indicate:

- AMIACQUE S.r.l. di Milano, capitale sociale complessivo di € 23.667.606,16 posseduto per € 23.667.606,16, pari al 100,00% al 31.12.2018 (invariata rispetto al 31.12.2017), assoggettata a direzione e coordinamento ex art. 2497 c.c.;
- PAVIA Acque S.c.a.r.l. con sede in Pavia, capitale sociale complessivo di € 15.048.128, posseduto per € 1.519.861, pari al 10,1% al 31.12.2017 (pari a quella detenuta al 31.12.2016).
- Rocca Brivio Sforza S.r.l. di San Giuliano Milanese, in liquidazione dal 21.04.2015, capitale sociale complessivo di € 53.100,00, posseduta per € 27.100,12 quote, pari al 51,04%, al 31.12.2017

(pari a quella detenuta al 31.12.2016 e ad oggi invariata): salvaguardia e valorizzazione del complesso storico monumentale Rocca Brivio Sforza - 68.1 Compravendita di beni immobili effettuata su beni propri; la cessazione della partecipazione nella società in liquidazione è legata alle procedure ed alle relative fasi previste dalla legge nonché alla destinazione del complesso monumentale.

CAP Holding S.p.A. partecipava alla T.A.S.M. Romania S.r.l. con sede a Bucarest (Romania), capitale sociale di LEI 2.612.500 (al cambio del 31.12.2016, € 575.757,57) per il 40% al 31.12.2016 ed in stato di liquidazione giudiziale fallimentare dal 28.11.2014. Al riguardo, si segnala che il Tribunale di Bucarest con decisione del 13.10.2017 ha disposto la chiusura della procedura fallimentare e la cancellazione della società dal registro delle imprese di Bucarest: la decisione non è stata appellata, per cui la società è definitivamente estinta.

Dal grafico si evidenziano le attuali partecipazioni del Gruppo in società alla data del 31.12.2018:

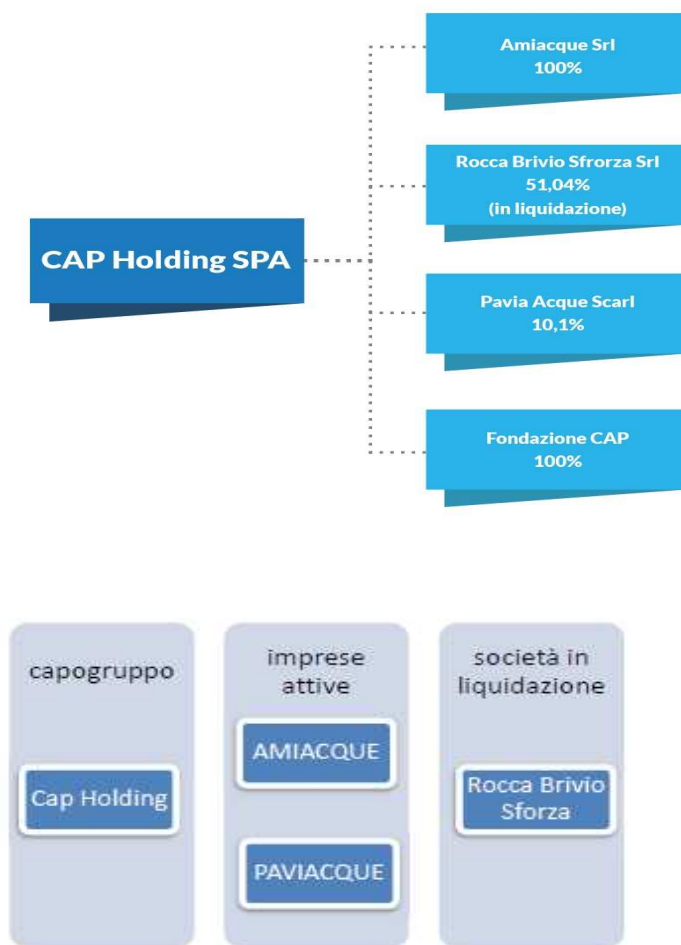

CAP Holding S.p.A. è, inoltre, membro unico della Fondazione CAP (ex Fondazione LIDA), con sede in Assago (MI): la Fondazione svolge una attività di coordinamento tra pubblico e privato per la realizzazione di progetti, iniziative e manifestazioni di carattere culturale, in particolare nel settore ambientale e nello specifico nel settore idrico. Tra le finalità ha lo sviluppo dell'educazione ambientale, i temi connessi all'ambiente e alla sua sostenibilità in particolare l'Acqua comprendendo ogni azione e attività collegate.

Il rendiconto al 31/12/2018 chiude con un fondo liquido a disposizione della Fondazione di € 222.308,61.

### **Il Gruppo CAP nella provincia di Monza**

Il Gruppo CAP e al 31.12.2017 gestore del servizio di acquedotto (limitatamente a captazione e grande adduzione), fognatura (limitatamente al grande collettamento) e depurazione in parte del territorio monzese.

Per ragioni industriali ed idrogeologiche, infatti, le infrastrutture presenti nei due territori fanno sì che la gestione del servizio idrico integrato sia fortemente interconnessa.

Nell'ambito monzese è presente un altro operatore, incaricato dall'ente di governo d'ambito della Provincia di Monza, quale gestore del S.I.I. (BrianzAcque S.r.l.).

Sono passati in gestione al Gruppo CAP con decorrenza dal 01.01.2016 (dopo scrittura privata, autenticata dal notaio Ferrelli di Milano - repertorio n. 25010/11072 del 28/12/2015, iscritta al Registro delle Imprese il 11/01/2016 e successiva scrittura di integrazione/conguaglio del 7/11/2016 al repertorio n. 25486/11322 del notaio Ferrelli di Milano) i segmenti di servizio di depurazione svolto presso l'impianto centralizzato detto "di Cassano d'Adda"<sup>6</sup> e, poi, con decorrenza dal 1.03.2017 (previa scrittura privata autenticata dal notaio Ferrelli di Milano al repertorio n. 25673/11428, del 28/02/2017, iscritta al Registro delle Imprese il 17/03/2017, seguita da scrittura privata integrativa, autenticata dal notaio Ferrelli di Milano al repertorio n. 26191/11715 del 18 dicembre 2017) di acquisto di ramo di azienda da BrianzAcque S.r.l., i segmenti del servizio di depurazione svolto presso l'impianto centralizzato detto "di Truccazzano".

Al contempo (mediante scrittura privata, autenticata dal notaio Ferrelli di Milano al repertorio n.25009/11071, con decorrenza 1.1.2016, e successiva scrittura di conguaglio del 7/11/2016 al repertorio n. 25485/11322 del notaio Ferrelli di Milano) il gruppo CAP ha ceduto in gestione a BrianzAcque S.r.l., con decorrenza 1.1.2016, il segmento di servizio di acquedotto e di fognatura per vari comuni brianzoli, nonché con decorrenza dal 1.3.2017 (previa scrittura privata autenticata dal notaio Ferrelli di Milano al repertorio n. 25672/11427, del 28/02/2017, iscritta al Registro delle Imprese il 17/03/2017 di cessione di ramo di azienda seguita da scrittura privata integrativa autenticata dal notaio Ferrelli di Milano al repertorio n. 26190/11714, del 18 dicembre 2017) nonché

la gestione di acquedotto, eccezion fatta per la gestione delle reti di grande adduzione/dorsali, per numerosi altri comuni monzesi.

Le operazioni di cui sopra hanno visto partecipare alla cessione delle attività in parola sia la capogruppo che la società operativa Amiacque S.r.l. Il corrispettivo complessivo dell'operazione per il Gruppo è pattuito in circa 14 milioni per il 1° STEP e di circa 28,8 milioni di euro per il 2° STEP (dopo il conguaglio).

Il Gruppo CAP svolge per i comuni monzesi soci (collettamento, depurazione e captazione ed adduzione di acquedotto all'ingrosso) attività che concorrono a formare il servizio idrico integrato come definito dal D. Lgs 152/2006 e s.m.i. e, di conseguenza, attività di produzione di un servizio di interesse generale, considerato che nel suddetto alveo rientra anche la realizzazione e la gestione di reti e impianti funzionali alla prestazione dei servizi stessi.

Ciò in stretta aderenza agli atti programmatici assunti dagli EGA di riferimento. L'Ufficio d'Ambito della Città Metropolitana di Milano ha, infatti, sottoscritto in data 29.06.16 l'accordo di inter-ambito ai sensi dell'art. 47 comma 2 della L.R. 26/2003, con l'omologo Ente di Governo d'ambito della Provincia di Monza e Brianza.

A valle della stipulazione di questo accordo, si è proceduto il 29.06.2016 al formale convenzionamento tra Gruppo CAP ed Ufficio d'Ambito Territoriale Ottimale della Provincia di Monza e Brianza, che regola lo svolgimento dell'attività del primo, con ruolo di gestore "grossista" (secondo l'accezione della ARERA).

Questo atto prevede, tra l'altro, che il rapporto di "grossista" tra Gruppo CAP e BrianzAcque S.r.l. sia regolato da apposito contratto, successivamente sottoscritto tra le citate parti in data 28.02.2017 con durata pari alla Convenzione in essere tra CAP Holding e l'ATO Città Metropolitana di Milano.

#### **Trasferimento dei rami d'azienda tra Gruppo CAP e BrianzAcque Srl attinenti ad alcuni segmenti del servizio idrico integrato dal 1° marzo 2017**

In esecuzione delle previsioni normative e delle decisioni amministrative assunte dalle conferenze dei Comuni degli ambiti territoriali ottimali di riferimento, il 28 febbraio 2017 sono stati sottoscritti tra il Gruppo CAP e BrianzAcque Srl gli atti di reciproca cessione dei rami di azienda attinenti ad alcuni segmenti del servizio idrico integrato.

Per il Comune di Concorezzo le operazioni di cessione hanno interessato la gestione dei servizi di acquedotto, il cui servizio viene erogato da BrianzAcque che è subentrata nei contratti di utenza ad Amiacque.

Il nuovo gestore è subentrato, all'atto del trasferimento del ramo di azienda, nella detenzione, nella gestione delle infrastrutture e nell'erogazione dei segmenti di servizio idrico integrato di cui sono strumento.

Con riferimento a CAP Holding S.P.A. è da segnalare la deliberazione della Corte dei Conti – Sezione Regionale di Controllo per la Lombardia n. 7/2019 (trasmessa dalla predetta Sezione Regionale della Corte dei Conti a tutti i Comuni soci ma non pervenuta a questo Ente.

Con la citata deliberazione n. 7/2019 la Corte dei Conti invita i Comuni soci a “valutare nuovamente in sede di razionalizzazione periodica la congruità del costo del personale” della società CAP Holding S.p.A.

In particolare la società ha precisato nel verbale di Assemblea ordinaria dei soci del 16/05/2019 che il costo del personale risulta contenuto nel limite fissato dall'Assemblea dei soci del 18/05/2018.

Dal verbale emerge che, a livello di Gruppo CAP, il costo medio del personale per l'anno 2015 (€ 52.542) risulta in linea rispetto le aziende di settore in Lombardia, il cui costo medio è pari a € 53.867.

Allo stato non è risultato possibile effettuare altri confronti in termini di congruità con altre società similari in esercizi più ravvicinati nel tempo rispetto al 2015.

Il Comune di Concorezzo partecipa a CAP Holding con la modesta quota dello 0,2423%, in attesa della conclusione delle operazioni di scorporo del ramo di azienda relativa alla rete idrica e il suo passaggio in Brianzacque, società d'ambito della provincia di Monza e della Brianza.

<b>Denominazione</b>	<b>Consorzio Intercomunale Elaborazione Dati S.r.l. in liquidazione</b>
<b>Attività</b>	Società a capitale misto pubblico/privato che gestiva servizi strumentali relativi alla produzione software e all'assistenza informatica
<b>Sede legale e recapiti</b>	via Cavour, 72 - 20871 Vimercate (MB) E-mail: CP72.2013MONZA@PECFALLIMENTI.IT

Il Comune detiene una quota di partecipazione in CIED S.r.l. del 10,11%, società mista.

La società è stata posta in liquidazione, ai sensi degli artt. 2482 *bis*, *ter* e *quater* del codice civile, il 15 dicembre 2010 e sono stati nominati i liquidatori: Chiappella Silvio Enrico e Rolando Lamperti (successivamente sostituito da Roberto Tagliabue).

CIED S.r.l. in liquidazione ha presentato domanda di ammissione alla procedura di concordato preventivo il 31 luglio 2013, con successiva integrazione depositata il 26 marzo 2014.

Il 13 maggio 2014 il Tribunale Civile di Monza, III Sezione Fallimentare, riunito in Camera di Consiglio ha dichiarato la Società CIED S.r.l. in liquidazione ammessa alla procedura di concordato preventivo.

Il Tribunale Civile di Monza, III Sezione Fallimentare, riunito in Camera di Consiglio, il 21 gennaio 2015 ha omologato il concordato preventivo della società CIED S.r.l. in liquidazione nominando liquidatore giudiziale il dott. Stefano Giannobi.

<b>Denominazione</b>	<b>Azienda Speciale Consortile Offerta Sociale</b>
<b>Attività</b>	Azienda speciale per la fornitura di servizi sociali in ambito sovracomunale. Offerta sociale ha come scopo lo sviluppo della comunità locale in un habitat sociale che condivida e partecipi bisogni e risorse
<b>Sede legale e recapiti</b>	Galleria Marconi, 7/D - 20871 Vimercate (MB) Tel. 039/6358067 Fax 039/6358070 E-mail: offertasociale@legalmail.it

Offerta Sociale è un'azienda speciale che gestisce, in forma associata, numerosi servizi e interventi sociali a tutela delle fasce deboli della popolazione, per conto dei ventinove Comuni del Vimercatese e del Trezzese.

Offerta Sociale pianifica ed eroga le risorse economiche del Piano di Zona e quelle derivanti da altri finanziamenti di natura statale e regionale, promuovendone un utilizzo solidale (secondo la Legge quadro 328/2000 sulla riorganizzazione dei servizi sociali).

Programma gli interventi sociali insieme ai diversi enti che erogano servizi, al Terzo settore e alle associazioni di volontariato.

In accordo con ATS, promuove l'integrazione delle politiche sociali con quelle sanitarie e socio-sanitarie.

Promuove la collaborazione tra i servizi sociali e quelli dell'istruzione, del lavoro e dell'abitare in un'ottica territoriale.

Offerta Sociale è attiva dal 1° gennaio 2003. È un'azienda speciale istituita ai sensi dell'art. 114 della legge 267/2000, testo unico sull'ordinamento degli Enti Locali. Vi aderiscono ventinove Comuni, che anche prima della nascita di Offerta Sociale hanno gestito insieme per un triennio servizi territoriali con la formula della Convenzione Intercomunale. Vengono oggi erogati servizi in un bacino d'utenza di circa 220.000 abitanti.

### **Organismi**

- *l'Assemblea generale*, composta dai ventinove sindaci o da loro delegati, ha competenze di programmazione generale;
- *il Consiglio di amministrazione*, composto da tre membri di cui uno presidente, ha funzioni gestionali;
- *il Direttore* ha funzioni di management aziendale;

- *l'Ufficio di piano e progetti* è l'ufficio tecnico di supporto ai lavori dell'assemblea di distretto; raccorda gli attori attivi nel sistema dei servizi sociali e collaterali, il territorio e i soggetti di governo promuovendo e coordinando le azioni necessarie a pianificare gli interventi sociali in una prospettiva di integrazione e di dialogo tra i servizi;
- *le Commissioni tecniche*, composte da operatori dei servizi sociali comunali, rilevano i bisogni e propongono la qualificazione degli interventi e delle prestazioni posti in essere.

Il Piano di Zona è il principale strumento di programmazione triennale per gli interventi sociali e socio-sanitari dell'Ambito e rappresenta il Piano regolatore delle politiche sociali, secondo i principi della Legge 328/00 e della Legge Regionale 3/2008.

Il Piano di Zona:

- analizza le criticità e i bisogni del territorio;
- individua gli obiettivi e le priorità di intervento;
- indica le strategie di sviluppo delle politiche sociali e socio-sanitarie a favore della comunità locale.

Il processo di realizzazione del Piano di Zona prevede la stretta collaborazione di ATS Brianza, del privato sociale e del Terzo settore operante nel nostro territorio.

Nell'Ambito distrettuale di Vimercate è ora in vigore il Piano di Zona 2018-2020, approvato il 17 dicembre 2018. E' reso attuativo dall'Accordo di Programma sottoscritto tra l'Ambito Territoriale di Vimercate, ATS Monza e Brianza e la Provincia di Monza e Brianza.

Il Piano è stato realizzato con la stretta collaborazione di ATS Brianza, del privato sociale e del Terzo settore operante nel territorio.

Nel territorio di Trezzo sull'Adda rimane in vigore, in proroga, il Piano di Zona 2015-2017.

All'attuazione dei Piani di Zona lavorano i due Uffici di piano di Trezzo sull'Adda e di Vimercate: nell'intero ciclo vitale dei Piani (programmazione, attuazione, valutazione degli interventi) essi supportano la responsabilità istituzionale (in capo alla assemblea dei sindaci), nella duplice dimensione politico-amministrativa e tecnico-gestionale.

Attraverso la partecipazione ai Bandi di finanziamento, gli Uffici di Piano promuovono la presentazione di progetti a livello locale e inter-ambiti, creando l'opportunità di sperimentare risposte innovative e di arricchire le risorse disponibili per il sociale.

*È intenzione dell'Amministrazione comunale mantenere la partecipazione nell'azienda speciale consortile, in considerazione della strategicità degli obiettivi sopracitati e in quanto ritenuta indispensabile al perseguimento di finalità istituzionali.*



**Dati di bilancio (in euro) degli ultimi 5 esercizi approvati**

	Risultato di esercizio		Valore della produzione	
	Anno	Importo	Anno	Importo
<b>OFFERTA SOCIALE AZIENDA SPECIALE CONSORTILE</b>	2018	-	2018	16.449.477
	2017	-	2017	14.817.276
	2016	-	2016	15.152.251
	2015	-	2015	13.180.879
	2014	-	2014	14.104.615

n. dipendenti (2018)	30
n. amministratori (al 31/12/2018)	3

<i>Personale a tempo indeterminato n. 28</i>
<i>Personale a tempo determinato n. 2</i>

**Amministrazione societaria**

Amministratori	Claudio Besana – Presidente Emilia Sipione – Consigliere Marco Mannucci - Consigliere
Compenso	€ 770,00 (anno 2018)

<b>Denominazione</b>	<b>Azienda Speciale Concorezzese - ASPECON</b>
<b>Attività</b>	ASPECON è l'azienda speciale del Comune di Concorezzo che fornisce servizi farmaceutici e sanitari
<b>Sede legale e recapiti</b>	Via De Giorgi, 2/4 - 20863 Concorezzo (MB) Tel. 039/6040081 Fax 039/647804 E-mail: farmaciacomunale1@aspecon.it

La titolarità del diritto di esercizio delle farmaci comunali su concessione rilasciata dall'Autorità amministrativa è del Comune: la gestione è affidata all'azienda speciale ASPECON mediante un contratto di servizio.

Il TUEL, all'art. 114, stabilisce che l'azienda speciale è ente strumentale dell'ente locale dotato di personalità giuridica, di autonomia imprenditoriale e di proprio statuto, approvato dal consiglio comunale.

Il Comune si avvale dell'azienda speciale perché intende gestire il servizio in modo imprenditoriale e secondo criteri di autonomia gestionale, con una forte connotazione pubblica delle prestazioni erogate.

*È intenzione dell'Amministrazione comunale mantenere la partecipazione nell'azienda speciale, in considerazione della strategicità degli obiettivi sopracitati e in quanto ritenuta indispensabile al perseguimento di finalità istituzionali.*

**Dati di bilancio (in euro) degli ultimi 5 esercizi approvati**

	<b>Risultato di esercizio</b>		<b>Valore della produzione</b>	
	<b>Anno</b>	<b>Importo</b>	<b>Anno</b>	<b>Importo</b>
<b>AZIENDA SPECIALE CONCOREZZESE</b>	2018	47.274	2018	2.079.391
	2017	25.583	2017	2.046.344
	2016	23.869	2016	1.947.098
	2015	47.835	2015	1.543.253
	2014	7.559	2014	1.688.686

n. dipendenti (2018)	7
n. amministratori (al 31/12/2018)	5

<i>Direttore n. 1</i> <i>Farmacisti n. 3</i> <i>Impiegati n. 3</i>
--

#### **Amministrazione societaria**

Amministratori	Stefania Chiodo Grandi: Presidente Giovanni Battista Colombo: Vice Presidente Matteo Formenti: Consigliere Lucia De Santis: Consigliere Damiano Brambilla: Consigliere
Compenso	-

<b>Denominazione</b>	<b>Associazione Pinamonte</b>
<b>Attività</b>	L'Associazione Pinamonte è una associazione legalmente riconosciuta dalla regione Lombardia con decreto n.10/R/86 LEG. del 23 luglio 1986 – pubblicato sul BURL n. 35 del 28 agosto 1986
<b>Sede legale e recapiti</b>	Piazza San Paolo, 24 - 20864 Agrate Brianza (MB) Tel. 039/6051223 Fax 039/6051254 E-mail: pinamonte@brianzaest.it

Nata nel 1985 da una proposta del Lions Club di Vimercate, l'Associazione Pinamonte è una realtà ben consolidata sul territorio.

L'Associazione Pinamonte ha coinvolto, dal 1985 ad oggi, diverse migliaia di persone in numerosi programmi ed iniziative volte a favorire l'aggiornamento culturale e professionale di giovani e adulti sulle nuove tecnologie.

Per i docenti, L'Associazione Pinamonte organizza corsi di formazione riguardanti le nuove tecnologie e la multimedialità con lo scopo di migliorare la professionalità dei docenti e garantire un aggiornamento continuo in collaborazione con il Tavolo Scolastico Vimercatese e il Provveditorato agli Studi di Milano.

Per gli studenti ed i giovani in cerca di lavoro organizza e gestisce il raccordo tra formazione scolastica e preparazione qualificata richiesta dal mondo del lavoro.

Partecipano all'Associazione Pinamonte:

- i Comuni del Vimercatese: Agrate Brianza, Aicurzio, Bellusco, Bernareggio, Burago, Caponago, Carnate, Concorezzo, Mezzago, Ornago, Ronco Briantino, Sulbiate, Usmate-Velate, Vimercate;

il Tavolo Scolastico Vimercate;

le organizzazioni sindacali CGIL, CISL, UIL di Monza e Brianza;

APA (Confartigianato)

L'Associazione ha le seguenti finalità:

- operare affinché la conoscenza delle alte tecnologie diventi elemento di cultura determinante per lo sviluppo industriale e per il terziario avanzato;

- promuovere un rapporto di stretta collaborazione tra la realtà scolastica e il mondo del lavoro, favorendo l'introduzione nella didattica delle nuove tecnologie;

- svolgere un intervento formativo rivolto al mondo del lavoro e della scuola;

- contribuire alla creazione e allo sviluppo di iniziative industriali e terziarie nei settori avanzati;

- realizzare, tra le aziende del territorio, collegamenti più intensi che possano avere riflessi positivi per lo sviluppo delle attività economiche.

L'Associazione collabora con l'A.S.P.H.I. (Associazione per lo Sviluppo di Progetti Informatici per i diversamente abili) e l'aggiornamento dei Sussidi Didattici, prodotti nei Seminari di Formazione dell'Associazione Pinamonte, destinati ai Docenti delle scuole del territorio.

*È intenzione dell'Amministrazione comunale approfondire l'utilità o meno del mantenimento della partecipazione all'Associazione Pinamonte, valutando i benefici che ricevono i cittadini di Concorezzo dai servizi erogati dall'Associazione in rapporto alla quota di partecipazione richiesta annualmente al Comune.*

All'Associazione Pinamonte saranno mantenuti in comodato d'uso gratuito (ai sensi dell'art. 12 del vigente Regolamento per le locazioni e le concessioni di beni immobili comunali), per i prossimi 3 anni (2020-2022), i locali di proprietà comunale presso la scuola media "Leonardo da Vinci" in Via Lazzaretto n. 48 (ex alloggio del custode), presso i quali sono svolti i corsi dell'Associazione.

	Risultato di esercizio		Valore della produzione	
	Anno	Importo	Anno	Importo
<b>ASSOCIAZIONE PINAMONTE</b>	2018	1.912,94	2018	83.228
	2017	1.053,08	2017	98.002
	2016	2.542,60	2016	114.021
	2015	4.995,50	2015	111.158
	2014	1.679,47	2014	151.735

n. dipendenti (2018)	1
n. amministratori (al 31/12/2018)	12

#### **Amministrazione societaria**

Amministratori	<u>Consiglio direttivo:</u> <i>n. 6 rappresentanti Comuni</i> <i>n. 1 membro fondatore</i> <i>n. 1 rappresentante aziende</i>
----------------	--

	<i>n. 1 rappresentante tavolo scolastico</i> <i>n. 1 rappresentante APA Confartigianato</i> <i>n. 1 rappresentante sindacati</i> <i>n. 1 coordinatore comitato tecnico</i>
Compenso	-

## V - Valutazione e conclusioni

È intenzione dell'Amministrazione comunale mantenere le partecipazioni, seppur minoritarie, nelle società CEM Ambiente SpA e BrianzAcque Srl in considerazione della strategicità degli obiettivi sopracitati in quanto ritenute indispensabili al perseguimento di finalità istituzionali.

La partecipazione in BrianzAcque S.r.l. deve essere mantenuta in quanto BrianzAcque è gestore unico affidatario del servizio idrico integrato, attività che rientra tra i servizi di interesse generale di cui all'art. 4 comma 2 lettera a) del dl. Lgs. 175/2016 per i quali le amministrazioni pubbliche possono mantenere partecipazioni all'uopo costituite. Tale attività, ai sensi del D. Lgs. 152/2006 non può, peraltro, essere svolta direttamente dall'ente locale.

La partecipazione diretta in CEM Ambiente S.p.A., affidataria, secondo le modalità dell'*in house providing*, della gestione del servizio pubblico relativo all'igiene urbana, rientra tra i servizi di interesse generale di cui all'art. 4 comma 2 lettera a) del D. Lgs. 175/2016 per i quali le amministrazioni pubbliche possono mantenere partecipazioni all'uopo costituite, debba essere mantenuta in quanto considerata necessaria per le attività istituzionali dell'ente. Lo stesso art. 177 del D. Lgs. 152/2006 indica la gestione dei rifiuti come attività di pubblico interesse.

Anche la partecipazione indiretta in CEM Servizi S.r.l. va mantenuta in quanto strategica per il raggiungimento delle finalità statutarie di CEM Ambiente S.p.A.

Infatti sia CEM Ambiente S.p.A. che la sua controllata CEM Servizi S.r.l. concorrono ad assicurare l'erogazione del servizio di igiene urbana (raccolta, trasporto, recupero e smaltimento dei rifiuti solidi urbani e servizi accessori), quale servizio pubblico locale di interesse generale (nonché servizio a rete di rilevanza economica ai sensi dell'art. 3 bis del D.L. 13/2011 n. 138), il cui perseguimento rientra quindi a pieno titolo nelle finalità istituzionali dell'ente, come puntualmente declinate nel vigente Statuto.

Allo stesso modo si ritiene necessaria, nonostante la ridotta entità delle azioni detenute e rilievo percentuale delle stesse, la partecipazione in Seruso S.p.A., in ragione della tipologia e della strategicità dei servizi erogati in favore di CEM Ambiente S.p.A., con riferimento all'effettuazione di una parte significativa del servizio di trattamento e recupero dei rifiuti raccolti sul territorio dei comuni soci.

La società Ecolombardia 4 S.p.A. eroga servizi di interesse generale riguardanti la termovalorizzazione di rifiuti industriali solidi e liquidi in favore dei propri soci: in ragione di ciò CEM Ambiente S.p.A. ha acquisito un pacchetto azionario minimo tale da assicurare il conferimento di alcune tipologie di rifiuto (principalmente farmaci raccolti in forma differenziata).

Le partecipazioni societarie in CEM Ambiente S.p.A. e in BrianzAcque S.r.l. rispettano i criteri legali previsti agli art. 4, 5 e 20 del Testo Unico società partecipate per la valutazione di mantenimento della quota di partecipazione:

- a) partecipazioni societarie che rientrino nelle categorie di cui all'articolo 4 o che siano indispensabili al perseguimento delle proprie finalità istituzionali;
- b) società che non risultino prive di dipendenti o che non abbiano un numero di amministratori superiore a quello dei dipendenti;
- c) partecipazioni in società che non svolgano attività analoghe o simili a quelle svolte da altre società partecipate o da enti pubblici strumentali;
- d) partecipazioni in società che, nel triennio precedente, abbiano conseguito un fatturato medio pari o superiore a un milione di euro;
- e) partecipazioni in società costituite per la gestione di un servizio d'interesse generale che abbiano prodotto un risultato non negativo per quattro dei cinque esercizi precedenti;
- f) non necessità di contenimento dei costi di funzionamento;
- g) non necessità di aggregazione di società aventi ad oggetto le attività consentite all'articolo 4.

La partecipazione all'interno di Cap Holding SpA rimarrà in essere fino alla conclusione delle operazioni di scorporo del ramo di azienda relativa alla rete idrica e il suo passaggio in Brianzacque, società d'ambito della provincia di Monza e della Brianza.

La società CIED S.r.l. è stata posta in liquidazione dal 15 dicembre 2010.

Le aziende speciali Aspecon e Offerta sociale rispettano i criteri legali previsti agli art. 4, 5 e 20 del Testo Unico società partecipate per la valutazione di mantenimento della quota di partecipazione:

- a) partecipazioni societarie che rientrino nelle categorie di cui all'articolo 4 o che siano indispensabili al perseguimento delle proprie finalità istituzionali;
- b) società che non risultino prive di dipendenti o che non abbiano un numero di amministratori superiore a quello dei dipendenti;
- c) partecipazioni in società che non svolgano attività analoghe o simili a quelle svolte da altre società partecipate o da enti pubblici strumentali;
- d) partecipazioni in società che, nel triennio precedente, abbiano conseguito un fatturato medio pari o superiore a un milione di euro;
- e) partecipazioni in società costituite per la gestione di un servizio d'interesse generale che abbiano prodotto un risultato non negativo per quattro dei cinque esercizi precedenti;
- f) non necessità di contenimento dei costi di funzionamento;
- g) non necessità di aggregazione di società aventi ad oggetto le attività consentite all'articolo 4.



Per quanto riguarda la partecipazione nell'Associazione Pinamonte di Agrate Brianza sarà approfondita l'utilità o meno del mantenimento della partecipazione all'Associazione Pinamonte, valutando i benefici che ricevono i cittadini di Concorezzo dai servizi erogati dall'Associazione in rapporto alla quota di partecipazione richiesta annualmente al Comune.

All'Associazione Pinamonte saranno mantenuti in comodato d'uso gratuito (ai sensi dell'art. 12 del vigente Regolamento per le locazioni e le concessioni di beni immobili comunali), per i prossimi 3 anni (2020-2022), i locali di proprietà comunale presso la scuola media "Leonardo da Vinci" in Via Lazzaretto n. 48 (ex alloggio del custode), presso i quali sono svolti i corsi dell'Associazione.

Si dà atto che la Fondazione "Distretto Green and High Tech Monza Brianza" di Monza è stata cancellata dal registro regionale delle persone giuridiche private con decreto del Presidente della Regione Lombardia n. 379 del 9 settembre 2019.

In futuro, le partecipazioni del Comune di Concorezzo saranno quelle indicate nel seguente schema:

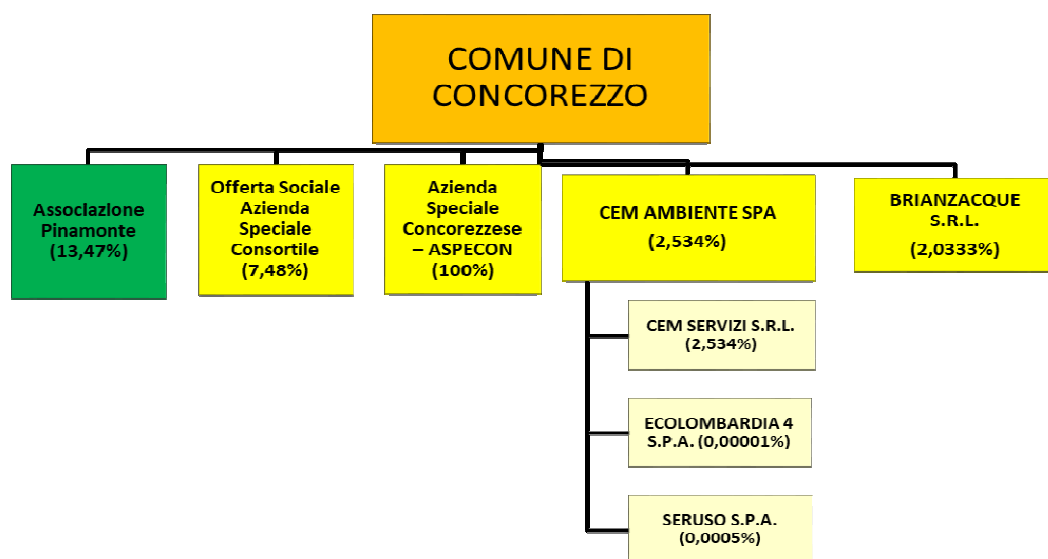

**Allegati:**

Informazioni di dettaglio sulle singole partecipazioni:

- a) schede MEF di censimento delle partecipazioni
- b) schede MEF di revisione periodica delle partecipazioni

c) scheda MEF di relazione sull'attuazione del piano di razionalizzazione delle partecipazioni



## ***Patrimonio della PA***

**CENSIMENTO DELLE PARTECIPAZIONI  
(art. 17, commi 3 e 4, D.L. n. 90/2014)**

***SCHEDA DI RILEVAZIONE***

**Dati relativi all'anno 2018**

NOME DEL CAMPO	Indicazioni per la compilazione
Codice Fiscale	03965170156
Denominazione	CEM AMBIENTE S.P.A.
Anno di costituzione della società	1996
Forma giuridica	Società per azioni
Tipo di fondazione	Scegliere un elemento.
Altra forma giuridica	-
Stato della società	La società è attiva
Anno di inizio della procedura <sup>(1)</sup>	-
Società con azioni quotate in mercati regolamentati <sup>(2)</sup>	-
Società che ha emesso strumenti finanziari quotati in mercati regolamentati (ex TUSP) <sup>(2)</sup>	-
La società è un GAL <sup>(2)</sup>	-

<sup>(1)</sup> Compilare il campo "anno di inizio della procedura" solo se nel campo "stato della società" è stato selezionato un elemento diverso da "La società è attiva".

<sup>(2)</sup> Le società emittenti azioni o strumenti finanziari in mercati regolamentati e i Gruppi di Azione Locale (GAL) nell'applicativo sono individuati mediante elenchi ufficiali.

NOME DEL CAMPO	Indicazioni per la compilazione
Stato	Italia
Provincia	Monza e Brianza
Comune	Cavenago Brianza
CAP *	20873
Indirizzo *	Località Cascina Sofia
Telefono *	02-9524191
FAX *	02-95241962 – 02-95241963
Email *	protocollo@pec.cemambiente.it

\* campo con compilazione facoltativa

La lista dei codici Ateco è disponibile al link <http://www.istat.it/it/strumenti/definizioni-e-classificazioni/ateco-2007>

NOME DEL CAMPO	Indicazioni per la compilazione
Attività 1	Ateco 38.11 – Raccolta di rifiuti solidi non pericolosi
Peso indicativo dell'attività %	70%
Attività 2 *	Ateco 35.11 – Produzione di energia elettrica
Peso indicativo dell'attività % *	-
Attività 3 *	Ateco 38.21.09 – Trattamento e smaltimento di altri rifiuti non pericolosi
Peso indicativo dell'attività % *	-
Attività 4 *	Ateco 38.22 – Trattamento e smaltimento di rifiuti pericolosi
Peso indicativo dell'attività % *	-
Attività 5 *	Ateco 39.00.09 – Altre attività di risanamento e altri servizi di gestione dei rifiuti
Peso indicativo dell'attività % *	-
Attività 6 *	Ateco 71.12 – Attività degli studi di ingegneria e altri studi tecnici
Peso indicativo dell'attività % *	-
Attività 7 *	Ateco 71.20.1 – Collaudi e analisi tecniche di prodotti
Peso indicativo dell'attività % *	-

NOME DEL CAMPO	Indicazioni per la compilazione
<b>Attività 8 *</b>	Ateco 85.59.2 – Corsi di formazione e corsi di aggiornamento professionale
<b>Peso indicativo dell'attività % *</b>	-
<b>Attività 9 *</b>	Ateco 77.11 – Noleggio di autovetture e autoveicoli leggeri

\*campo con compilazione facoltativa

NOME DEL CAMPO	Indicazioni per la compilazione
Numero medio di dipendenti	40
Approvazione bilancio 2018	si
Tipologia di contabilità	Contabilità economico-patrimoniale
Tipologia di schema di bilancio <sup>(3)</sup>	Codice civile (ex art.2424 e seguenti)

<sup>(3)</sup> Compilare il campo "Tipologia di schema di bilancio" solo se nel campo precedente è stato selezionato "Contabilità economico-patrimoniale".

Compilare l'appropriata sotto-sezione in base alla tipologia di contabilità adottata ("Contabilità economico patrimoniale" o "Contabilità finanziaria").

Se lo schema di bilancio adottato è di tipo "Bancario-assicurativo" la sezione **non deve essere compilata**.

**ATTENZIONE:** l'applicativo richiede la compilazione della sezione dati di bilancio d'esercizio solo nel caso in cui, secondo le informazioni acquisite da InfoCamere, la società non depositi, presso il Registro Imprese, il bilancio d'esercizio in formato elaborabile secondo lo standard XBRL.

Se la Tipologia di schema di bilancio adottata è "Codice Civile ex art.2424 e seguenti", compilare **tutti i campi** della sotto-sezione.

Se la Tipologia di schema di bilancio adottata è "Principi contabili internazionali (IAS-IFRS)" compilare **tutti i campi esclusi quelli contrassegnati dalla (X)**.

NOME DEL CAMPO	Indicazioni per la compilazione
B) I-Immobilizzazioni immateriali <sup>(X)</sup>	453.303
B) II-Immobilizzazioni materiali <sup>(X)</sup>	25.238.767
B) III-Immobilizzazioni finanziarie <sup>(X)</sup>	1.796.568
Totale Immobilizzazioni (B) <sup>(X)</sup>	27.488.638
C) II-Crediti (valore totale) <sup>(X)</sup>	15.815.652
Totale Attivo	60.340.814
A) I Capitale / Fondo di dotazione	15.717.773
A) Totale Riserve (II-VII) / Totale Riserve	14.558.177
A) VIII Utili (perdite) portati a nuovo	-
A) IX Utili (perdite) esercizio	503.535
Patrimonio Netto	34.256.004
D) - Debiti (valore totale) <sup>(X)</sup>	22.466.658
Totale passivo	60.340.814
A. Valore della produzione/Totale Ricavi	61.620.315
A1) Ricavi delle vendite e delle prestazioni / Ricavi	60.607.861
A5) Altri Ricavi e Proventi	1.012.454
di cui "Contributi in conto esercizio" <sup>(X)</sup>	-
B. Costi della produzione /Totale costi	61.076.872
B.9 Costi del personale / Costo del lavoro	2.835.986
C.15) Proventi da partecipazioni	-
C.16) Altri proventi finanziari	59.846
C.17bis) Utili e perdite su cambi	-
D.18a) Rettifiche di valore di attività finanziarie - Rivalutazioni di partecipazioni	-

**ATTENZIONE:** non è più richiesta la comunicazione dei dati di bilancio consolidato.

**ATTENZIONE:** La sezione deve essere compilata solamente se la partecipata adotta una contabilità finanziaria.

NOME DEL CAMPO	Indicazioni per la compilazione
Numero medio dipendenti	
Capitale o fondo di dotazione	
Avanzo/Disavanzo di esercizio	
Patrimonio netto	
Totale Entrate	
Totale Uscite	
Costi del Personale	

NOME DEL CAMPO	Indicazioni per la compilazione
Tipologia di Partecipazione	Partecipazione diretta
Quota diretta <sup>(4)</sup>	2,534
Codice Fiscale Tramite <sup>(5)</sup>	
Denominazione Tramite <sup>(5)</sup>	
Quota detenuta dalla Tramite nella partecipata <sup>(6)</sup>	

<sup>(4)</sup> Se la partecipazione è diretta o sia diretta che indiretta, inserire la quota detenuta direttamente dall'Amministrazione nella partecipata.

<sup>(5)</sup> Compilare se per "Tipologia di Partecipazione" è stato indicato "Partecipazione Indiretta" o "Partecipazione diretta e indiretta". Inserire CF e denominazione dell'ultima tramite attraverso la quale la partecipata è detenuta indirettamente dall'Amministrazione.

<sup>(6)</sup> Inserire la quota di partecipazione che la tramite detiene nella partecipata.

**ATTENZIONE:** compilare il campo "Tipo di controllo" se la partecipata è una Società, il campo "Tipo di controllo (organismo)" se la partecipata è un organismo. Non sono considerati "organismi" – a titolo esemplificativo - i soggetti che rientrano nel perimetro soggettivo del TUSP, come i consorzi e le aziende speciali di cui, rispettivamente all'art. 31 e all'art. 114 del TUEL, gli enti pubblici economici, gli enti pubblici non economici.

NOME DEL CAMPO	Indicazioni per la compilazione
Tipo di controllo	controllo congiunto per effetto di patti parasociali
Tipo di controllo (organismo)	controllo congiunto

NOME DEL CAMPO	Indicazioni per la compilazione
La partecipata svolge servizi per l'Amministrazione?	Si

Se la partecipata non ha svolto servizi per l'Amministrazione nell'anno di riferimento della rilevazione i campi sottostanti non devono essere compilati.

Settore	
Ente Affidante	Amministrazione dichiarante
Modalità affidamento	Diretto
Importo impegnato nell'anno oggetto di rilevazione (importo annuale di competenza)	1.548.880,53

Indicazioni per la compilazione	Indicazioni per la compilazione		
L'Amministrazione ha oneri per contratti di servizio nei confronti della partecipata?	si		
	IMPEGNI	PAGAMENTI C/COMPETENZA	PAGAMENTI C/RESIDUI
Oneri per contratti di servizio <sup>(7)</sup>	1.548.880,53	1.445.611,53	92.133,15
L'Amministrazione ha altri oneri o spese (diversi da quelli per contratti di servizio) nei confronti della partecipata?	no		
	IMPEGNI	PAGAMENTI C/COMPETENZA	PAGAMENTI C/RESIDUI
Oneri per trasferimenti in conto capitale <sup>(7)</sup>	-	-	-
Oneri per trasferimenti in conto esercizio <sup>(7)</sup>	-	-	-
Oneri per copertura di disavanzi o perdite <sup>(7)</sup>	-	-	-
Oneri per acquisizione di quote societarie <sup>(7)</sup>	-	-	-
Oneri per aumento di capitale (non ai fini di ripiano perdite) <sup>(7)</sup>	-	-	-
Oneri per trasformazione, cessazione, liquidazione <sup>(7)</sup>	-	-	-
Oneri per garanzie fideiussioni, lettere patronage, altre forme <sup>(7)</sup>	-	-	-
Escussioni nei confronti dell'ente delle garanzie concesse <sup>(7)</sup>	-	-	-
Altre spese verso organismi partecipati <sup>(7)</sup>	-	-	-
<b>Totale oneri <sup>(7)</sup></b>	<b>1.548.880,53</b>	<b>1.445.611,53</b>	<b>92.113,15</b>
L'Amministrazione riceve dividendi e/o altre entrate dalla partecipata?	si		
	ACCERTATI	RISCOSSIONI C/COMPETENZA	RISCOSSIONI C/RESIDUI
Dividendi/utili distribuiti dalla Partecipata all'Amministrazione <sup>(7)</sup>	-	-	-
Entrate per cessione quote <sup>(7)</sup>	-	-	-
Altre entrate da organismi partecipati <sup>(7)</sup>	112.301,74	112.301,74	-
<b>Totale entrate <sup>(7)</sup></b>	<b>112.301,74</b>	<b>112.301,74</b>	<b>-</b>
Crediti nei confronti della partecipata <sup>(8)</sup>	<b>41.624,74</b>		
Debiti nei confronti della partecipata <sup>(8)</sup>	<b>107.251,73</b>		
Accantonamenti al fondo perdite società partecipate			
Importo totale delle garanzie prestate (fideiussioni, lettere patronage, altre forme) al 31/12 <sup>(9)</sup>			

<sup>(7)</sup> Compilare il campo se l'Amministrazione ha risposto "sì" alla domanda precedente.

<sup>(8)</sup> Indicare la somma dei crediti/debiti in Conto Competenza e in Conto Residui.

<sup>(9)</sup> Indicare l'importo delle garanzie in essere al 31/12 (comprese quelle accese nell'esercizio).



Indicazioni per la compilazione	Indicazioni per la compilazione
Note sulla partecipazione*	

\*Campo testuale con compilazione facoltativa.

La Sezione deve essere compilata solo nel caso di **partecipazione diretta** acquisita nel corso dell'anno di riferimento della rilevazione oppure per segnalare che la partecipata era detenuta già al 31/12/2017 ma erroneamente non è stata dichiarata.

NOME DEL CAMPO	Indicazioni per la compilazione
Motivazione del nuovo inserimento di partecipazione in soggetto con forma giuridica societaria	Scegliere un elemento.
Motivazione del nuovo inserimento di partecipazione in soggetto con forma giuridica NON societaria	Scegliere un elemento.
Procedura adottata <sup>(10)</sup>	Scegliere un elemento.
Riferimento dell'atto deliberativo <sup>(10)</sup>	
Data di adozione dell'atto deliberativo <sup>(10)</sup>	

<sup>(10)</sup> Compilare il campo solo se l'Amministrazione dichiarante rientra nell'ambito soggettivo del TUSP e se la partecipata ha forma giuridica societaria.



## ***Patrimonio della PA***

**CENSIMENTO DELLE PARTECIPAZIONI  
(art. 17, commi 3 e 4, D.L. n. 90/2014)**

***SCHEDA DI RILEVAZIONE***

**Dati relativi all'anno 2018**

### DATI ANAGRAFICI DELLA PARTECIPATA

NOME DEL CAMPO	Indicazioni per la compilazione
Codice Fiscale	03584060960
Denominazione	CEM SERVIZI S.R.L.
Anno di costituzione della società	2002
Forma giuridica	Società a responsabilità limitata
Tipo di fondazione	Scegliere un elemento.
Altra forma giuridica	-
Stato della società	La società è attiva
Anno di inizio della procedura <sup>(1)</sup>	-
Società con azioni quotate in mercati regolamentati <sup>(2)</sup>	-
Società che ha emesso strumenti finanziari quotati in mercati regolamentati (ex TUSP) <sup>(2)</sup>	-
La società è un GAL <sup>(2)</sup>	-

<sup>(1)</sup> Compilare il campo "anno di inizio della procedura" solo se nel campo "stato della società" è stato selezionato un elemento diverso da "La società è attiva".

<sup>(2)</sup> Le società emittenti azioni o strumenti finanziari in mercati regolamentati e i Gruppi di Azione Locale (GAL) nell'applicativo sono individuati mediante elenchi ufficiali.

### SEDE LEGALE DELLA PARTECIPATA

NOME DEL CAMPO	Indicazioni per la compilazione
Stato	Italia
Provincia	Monza e Brianza
Comune	Brugherio
CAP *	20861
Indirizzo *	Viale della Vittoria, 22/24
Telefono *	0295241957
FAX *	0295241964
Email *	cemservizisrl@legalmail.it

\* campo con compilazione facoltativa

### SETTORE DI ATTIVITÀ DELLA PARTECIPATA

La lista dei codici Ateco è disponibile al link <http://www.istat.it/it/strumenti/definizioni-e-classificazioni/ateco-2007>

NOME DEL CAMPO	Indicazioni per la compilazione
Attività 1	Ateco 38.11 – Raccolta di rifiuti solidi non pericolosi
Peso indicativo dell'attività %	-
Attività 2 *	Ateco 38.21.09 – Trattamento e smaltimento di altri rifiuti non pericolosi
Peso indicativo dell'attività % *	-
Attività 3 *	Ateco 81.3 – Cura e manutenzione del paesaggio (inclusi parchi, giardini e aiuole)
Peso indicativo dell'attività % *	-
Attività 4 *	Ateco 49.41 – Trasporto di merci su strada
Peso indicativo dell'attività % *	-

\* campo con compilazione facoltativa

**DATI SINTETICI DI BILANCIO DELLA PARTECIPATA**

NOME DEL CAMPO	Indicazioni per la compilazione
Numero medio di dipendenti	154
Approvazione bilancio 2018	si
Tipologia di contabilità	Contabilità economico-patrimoniale
Tipologia di schema di bilancio <sup>(3)</sup>	Codice civile (ex art.2424 e seguenti)

<sup>(3)</sup> Compilare il campo "Tipologia di schema di bilancio" solo se nel campo precedente è stato selezionato "Contabilità economico-patrimoniale".

Compilare l'appropriata sotto-sezione in base alla tipologia di contabilità adottata ("Contabilità economico patrimoniale" o "Contabilità finanziaria").

Se lo schema di bilancio adottato è di tipo "Bancario-assicurativo" la sezione **non deve essere compilata**.

**ATTENZIONE:** l'applicativo richiede la compilazione della sezione dati di bilancio d'esercizio solo nel caso in cui, secondo le informazioni acquisite da InfoCamere, la società non depositi, presso il Registro Imprese, il bilancio d'esercizio in formato elaborabile secondo lo standard XBRL.

**Contabilità economico-patrimoniale – bilancio d'esercizio**

Se la Tipologia di schema di bilancio adottata è "Codice Civile ex art.2424 e seguenti", compilare **tutti i campi** della sotto-sezione.

Se la Tipologia di schema di bilancio adottata è "Principi contabili internazionali (IAS-IFRS)" compilare **tutti i campi esclusi quelli contrassegnati dalla (X)**.

NOME DEL CAMPO	Indicazioni per la compilazione
B) I-Immobilizzazioni immateriali <sup>(X)</sup>	206.218
B) II-Immobilizzazioni materiali <sup>(X)</sup>	2.381.763
B) III-Immobilizzazioni finanziarie <sup>(X)</sup>	-
Totale Immobilizzazioni (B) <sup>(X)</sup>	2.587.981
C) II-Crediti (valore totale) <sup>(X)</sup>	4.213.921
Totale Attivo	7.490.911
A) I Capitale / Fondo di dotazione	235.000
A) Totale Riserve (II-VII) / Totale Riserve	2.869.077
A) VIII Utili (perdite) portati a nuovo	-
A) IX Utili (perdite) esercizio	894.328
Patrimonio Netto	4.045.405
D) – Debiti (valore totale) <sup>(X)</sup>	2.785.588
Totale passivo	7.490.911
A. Valore della produzione/Totale Ricavi	11.832.659
A1) Ricavi delle vendite e delle prestazioni / Ricavi	11.775.622
A5) Altri Ricavi e Proventi	57.037
di cui "Contributi in conto esercizio" <sup>(X)</sup>	-
B. Costi della produzione /Totale costi	10.581.507
B.9 Costi del personale / Costo del lavoro	5.592.720
C.15) Proventi da partecipazioni	-
C.16) Altri proventi finanziari	177
C.17bis) Utili e perdite su cambi	-
D.18a) Rettifiche di valore di attività finanziarie – Rivalutazioni di partecipazioni	-

**ATTENZIONE:** non è più richiesta la comunicazione dei dati di bilancio consolidato.

**ATTENZIONE:** La sezione deve essere compilata solamente se la partecipata adotta una contabilità finanziaria.

NOME DEL CAMPO	Indicazioni per la compilazione
Numero medio dipendenti	
Capitale o fondo di dotazione	
Avanzo/Disavanzo di esercizio	
Patrimonio netto	
Totale Entrate	
Totale Uscite	
Costi del Personale	

**QUOTA DI POSSESSO (quota diretta e/o indiretta)**

NOME DEL CAMPO	Indicazioni per la compilazione
Tipologia di Partecipazione	Partecipazione indiretta
Quota diretta <sup>(4)</sup>	-
Codice Fiscale Tramite <sup>(5)</sup>	03965170156
Denominazione Tramite <sup>(5)</sup>	CEM AMBIENTE S.P.A.
Quota detenuta dalla Tramite nella partecipata <sup>(6)</sup>	100%

<sup>(4)</sup> Se la partecipazione è diretta o sia diretta che indiretta, inserire la quota detenuta direttamente dall'Amministrazione nella partecipata.

<sup>(5)</sup> Compilare se per "Tipologia di Partecipazione" è stato indicato "Partecipazione Indiretta" o "Partecipazione diretta e indiretta". Inserire CF e denominazione dell'ultima tramite attraverso la quale la partecipata è detenuta indirettamente dall'Amministrazione.

<sup>(6)</sup> Inserire la quota di partecipazione che la tramite detiene nella partecipata.

**QUOTA DI POSSESSO – TIPO DI CONTROLLO**

**ATTENZIONE:** compilare il campo "Tipo di controllo" se la partecipata è una Società, il campo "Tipo di controllo (organismo)" se la partecipata è un organismo. Non sono considerati "organismi" – a titolo esemplificativo - i soggetti che rientrano nel perimetro soggettivo del TUSP, come i consorzi e le aziende speciali di cui, rispettivamente all'art. 31 e all'art. 114 del TUEL, gli enti pubblici economici, gli enti pubblici non economici.

NOME DEL CAMPO	Indicazioni per la compilazione
Tipo di controllo	controllo solitario - maggioranza dei voti esercitabili nell'assemblea ordinaria
Tipo di controllo (organismo)	controllo solitario

**AFFIDAMENTI**

NOME DEL CAMPO	Indicazioni per la compilazione
La partecipata svolge servizi per l'Amministrazione?	No

Se la partecipata non ha svolto servizi per l'Amministrazione nell'anno di riferimento della rilevazione i campi sottostanti non devono essere compilati.

Settore	
Ente Affidante	Scegliere un elemento.
Modalità affidamento	Scegliere un elemento.
Importo impegnato nell'anno oggetto di rilevazione (importo annuale di competenza)	

**DATI CONTABILI DERIVANTI DAL RAPPORTO DI PARTECIPAZIONE**

Indicazioni per la compilazione	Indicazioni per la compilazione		
L'Amministrazione ha oneri per contratti di servizio nei confronti della partecipata?	Scegliere un elemento.		
	<b>IMPEGNI</b>	<b>PAGAMENTI C/COMPETENZA</b>	<b>PAGAMENTI C/RESIDUI</b>
Oneri per contratti di servizio <sup>(7)</sup>			
L'Amministrazione ha altri oneri o spese (diversi da quelli per contratti di servizio) nei confronti della partecipata?	Scegliere un elemento.		
	<b>IMPEGNI</b>	<b>PAGAMENTI C/COMPETENZA</b>	<b>PAGAMENTI C/RESIDUI</b>
Oneri per trasferimenti in conto capitale <sup>(7)</sup>			
Oneri per trasferimenti in conto esercizio <sup>(7)</sup>			
Oneri per copertura di disavanzi o perdite <sup>(7)</sup>			
Oneri per acquisizione di quote societarie <sup>(7)</sup>			
Oneri per aumento di capitale (non ai fini di ripiano perdite) <sup>(7)</sup>			
Oneri per trasformazione, cessazione, liquidazione <sup>(7)</sup>			
Oneri per garanzie fideiussioni, lettere patronage, altre forme <sup>(7)</sup>			
Escussioni nei confronti dell'ente delle garanzie concesse <sup>(7)</sup>			
Altre spese verso organismi partecipati <sup>(7)</sup>			
Totale oneri <sup>(7)</sup>			
L'Amministrazione riceve dividendi e/o altre entrate dalla partecipata?	Scegliere un elemento.		
	<b>ACCERTATI</b>	<b>RISCOSSIONI C/COMPETENZA</b>	<b>RISCOSSIONI C/RESIDUI</b>
Dividendi/utili distribuiti dalla Partecipata all'Amministrazione <sup>(7)</sup>			
Entrate per cessione quote <sup>(7)</sup>			
Altre entrate da organismi partecipati <sup>(7)</sup>			
Totale entrate <sup>(7)</sup>			
Crediti nei confronti della partecipata <sup>(8)</sup>			
Debiti nei confronti della partecipata <sup>(8)</sup>			
Accantonamenti al fondo perdite società partecipate			
Importo totale delle garanzie prestate (fideiussioni, lettere patronage, altre forme) al 31/12 <sup>(9)</sup>			

<sup>(7)</sup> Compilare il campo se l'Amministrazione ha risposto "sì" alla domanda precedente.

<sup>(8)</sup> Indicare la somma dei crediti/debiti in Conto Competenza e in Conto Residui.

<sup>(9)</sup> Indicare l'importo delle garanzie in essere al 31/12 (comprese quelle accese nell'esercizio).

Indicazioni per la compilazione	Indicazioni per la compilazione
Note sulla partecipazione*	

\*Campo testuale con compilazione facoltativa.

#### MOTIVAZIONI DEL NUOVO INSERIMENTO DI PARTECIPAZIONE

La Sezione deve essere compilata solo nel caso di **partecipazione diretta** acquisita nel corso dell'anno di riferimento della rilevazione oppure per segnalare che la partecipata era detenuta già al 31/12/2017 ma erroneamente non è stata dichiarata.

NOME DEL CAMPO	Indicazioni per la compilazione
Motivazione del nuovo inserimento di partecipazione in soggetto con forma giuridica societaria	Scegliere un elemento.
Motivazione del nuovo inserimento di partecipazione in soggetto con forma giuridica NON societaria	Scegliere un elemento.
Procedura adottata <sup>(10)</sup>	Scegliere un elemento.
Riferimento dell'atto deliberativo <sup>(10)</sup>	
Data di adozione dell'atto deliberativo <sup>(10)</sup>	

<sup>(10)</sup> Compilare il campo solo se l'Amministrazione dichiarante rientra nell'ambito soggettivo del TUSP e se la partecipata ha forma giuridica societaria.



## ***Patrimonio della PA***

**CENSIMENTO DELLE PARTECIPAZIONI  
(art. 17, commi 3 e 4, D.L. n. 90/2014)**

***SCHEDA DI RILEVAZIONE***

**Dati relativi all'anno 2018**



### DATI ANAGRAFICI DELLA PARTECIPATA

NOME DEL CAMPO	Indicazioni per la compilazione
Codice Fiscale	02329240135
Denominazione	SERUSO S.P.A.
Anno di costituzione della società	1997
Forma giuridica	Società per azioni
Tipo di fondazione	Scegliere un elemento.
Altra forma giuridica	-
Stato della società	La società è attiva
Anno di inizio della procedura <sup>(1)</sup>	-
Società con azioni quotate in mercati regolamentati <sup>(2)</sup>	-
Società che ha emesso strumenti finanziari quotati in mercati regolamentati (ex TUSP) <sup>(2)</sup>	-
La società è un GAL <sup>(2)</sup>	-

<sup>(1)</sup> Compilare il campo "anno di inizio della procedura" solo se nel campo "stato della società" è stato selezionato un elemento diverso da "La società è attiva".

<sup>(2)</sup> Le società emittenti azioni o strumenti finanziari in mercati regolamentati e i Gruppi di Azione Locale (GAL) nell'applicativo sono individuati mediante elenchi ufficiali.

### SEDE LEGALE DELLA PARTECIPATA

NOME DEL CAMPO	Indicazioni per la compilazione
Stato	Italia
Provincia	Lecco
Comune	Verderio
CAP *	23879
Indirizzo *	Via Piave, 89
Telefono *	039513793
FAX *	039510736
Email *	AMMINISTRAZIONE@PEC.SERUSO.COM

\* campo con compilazione facoltativa

### SETTORE DI ATTIVITÀ DELLA PARTECIPATA

La lista dei codici Ateco è disponibile al link <http://www.istat.it/it/strumenti/definizioni-e-classificazioni/ateco-2007>

NOME DEL CAMPO	Indicazioni per la compilazione
Attività 1	Ateco 38 – Attività di raccolta, trattamento e smaltimento dei rifiuti; recupero dei materiali
Peso indicativo dell'attività %	-
Attività 2 *	Ateco 38.32.3 – Recupero e preparazione per il riciclaggio dei rifiuti solidi urbani, industriali e biomasse
Peso indicativo dell'attività % *	-

\* campo con compilazione facoltativa

**DATI SINTETICI DI BILANCIO DELLA PARTECIPATA**

NOME DEL CAMPO	Indicazioni per la compilazione
Numero medio di dipendenti	73
Approvazione bilancio 2018	si
Tipologia di contabilità	Contabilità economico-patrimoniale
Tipologia di schema di bilancio <sup>(3)</sup>	Codice civile (ex art.2424 e seguenti)

<sup>(3)</sup> Compilare il campo "Tipologia di schema di bilancio" solo se nel campo precedente è stato selezionato "Contabilità economico-patrimoniale".

Compilare l'appropriata sotto-sezione in base alla tipologia di contabilità adottata ("Contabilità economico patrimoniale" o "Contabilità finanziaria").

Se lo schema di bilancio adottato è di tipo "Bancario-assicurativo" la sezione **non deve essere compilata**.

**ATTENZIONE:** l'applicativo richiede la compilazione della sezione dati di bilancio d'esercizio solo nel caso in cui, secondo le informazioni acquisite da InfoCamere, la società non depositi, presso il Registro Imprese, il bilancio d'esercizio in formato elaborabile secondo lo standard XBRL.

**Contabilità economico-patrimoniale – bilancio d'esercizio**

Se la Tipologia di schema di bilancio adottata è "Codice Civile ex art.2424 e seguenti", compilare **tutti i campi** della sotto-sezione.

Se la Tipologia di schema di bilancio adottata è "Principi contabili internazionali (IAS-IFRS)" compilare **tutti i campi esclusi quelli contrassegnati dalla (X)**.

NOME DEL CAMPO	Indicazioni per la compilazione
B) I-Immobilizzazioni immateriali <sup>(X)</sup>	40.725
B) II-Immobilizzazioni materiali <sup>(X)</sup>	6.773.718
B) III-Immobilizzazioni finanziarie <sup>(X)</sup>	3.056
Totale Immobilizzazioni (B) <sup>(X)</sup>	6.817.499
C) II-Crediti (valore totale) <sup>(X)</sup>	1.831.198
Totale Attivo	10.686.995
A) I Capitale / Fondo di dotazione	1.032.900
A) Totale Riserve (II-VII) / Totale Riserve	745.221
A) VIII Utili (perdite) portati a nuovo	0
A) IX Utili (perdite) esercizio	48.184
Patrimonio Netto	2.032.885
D) – Debiti (valore totale) <sup>(X)</sup>	7.626.403
Totale passivo	10.686.995
A. Valore della produzione/Totale Ricavi	6.416.593
A1) Ricavi delle vendite e delle prestazioni / Ricavi	6.286.103
A5) Altri Ricavi e Proventi	130.490
di cui "Contributi in conto esercizio" <sup>(X)</sup>	-
B. Costi della produzione /Totale costi	6.127.159
B.9 Costi del personale / Costo del lavoro	2.046.559
C.15) Proventi da partecipazioni	-
C.16) Altri proventi finanziari	1.719
C.17bis) Utili e perdite su cambi	-
D.18a) Rettifiche di valore di attività finanziarie – Rivalutazioni di partecipazioni	-

**ATTENZIONE:** non è più richiesta la comunicazione dei dati di bilancio consolidato.

**ATTENZIONE:** La sezione deve essere compilata solamente se la partecipata adotta una contabilità finanziaria.

NOME DEL CAMPO	Indicazioni per la compilazione
Numero medio dipendenti	
Capitale o fondo di dotazione	
Avanzo/Disavanzo di esercizio	
Patrimonio netto	
Totale Entrate	
Totale Uscite	
Costi del Personale	

**QUOTA DI POSSESSO (quota diretta e/o indiretta)**

NOME DEL CAMPO	Indicazioni per la compilazione
Tipologia di Partecipazione	Partecipazione indiretta
Quota diretta <sup>(4)</sup>	-
Codice Fiscale Tramite <sup>(5)</sup>	03965170156
Denominazione Tramite <sup>(5)</sup>	CEM AMBIENTE S.P.A.
Quota detenuta dalla Tramite nella partecipata <sup>(6)</sup>	2%

<sup>(4)</sup> Se la partecipazione è diretta o sia diretta che indiretta, inserire la quota detenuta direttamente dall'Amministrazione nella partecipata.

<sup>(5)</sup> Compilare se per "Tipologia di Partecipazione" è stato indicato "Partecipazione Indiretta" o "Partecipazione diretta e indiretta". Inserire CF e denominazione dell'ultima tramite attraverso la quale la partecipata è detenuta indirettamente dall'Amministrazione.

<sup>(6)</sup> Inserire la quota di partecipazione che la tramite detiene nella partecipata.

**QUOTA DI POSSESSO – TIPO DI CONTROLLO**

**ATTENZIONE:** compilare il campo "Tipo di controllo" se la partecipata è una Società, il campo "Tipo di controllo (organismo)" se la partecipata è un organismo. Non sono considerati "organismi" – a titolo esemplificativo - i soggetti che rientrano nel perimetro soggettivo del TUSP, come i consorzi e le aziende speciali di cui, rispettivamente all'art. 31 e all'art. 114 del TUEL, gli enti pubblici economici, gli enti pubblici non economici.

NOME DEL CAMPO	Indicazioni per la compilazione
Tipo di controllo	controllo solitario - maggioranza dei voti esercitabili nell'assemblea ordinaria
Tipo di controllo (organismo)	controllo solitario

**AFFIDAMENTI**

NOME DEL CAMPO	Indicazioni per la compilazione
La partecipata svolge servizi per l'Amministrazione?	No

Se la partecipata non ha svolto servizi per l'Amministrazione nell'anno di riferimento della rilevazione i campi sottostanti non devono essere compilati.

Settore	
Ente Affidante	Scegliere un elemento.
Modalità affidamento	Scegliere un elemento.
Importo impegnato nell'anno oggetto di rilevazione (importo annuale di competenza)	

**DATI CONTABILI DERIVANTI DAL RAPPORTO DI PARTECIPAZIONE**

Indicazioni per la compilazione	Indicazioni per la compilazione		
L'Amministrazione ha oneri per contratti di servizio nei confronti della partecipata?	Scegliere un elemento.		
	<b>IMPEGNI</b>	<b>PAGAMENTI C/COMPETENZA</b>	<b>PAGAMENTI C/RESIDUI</b>
Oneri per contratti di servizio <sup>(7)</sup>			
L'Amministrazione ha altri oneri o spese (diversi da quelli per contratti di servizio) nei confronti della partecipata?	Scegliere un elemento.		
	<b>IMPEGNI</b>	<b>PAGAMENTI C/COMPETENZA</b>	<b>PAGAMENTI C/RESIDUI</b>
Oneri per trasferimenti in conto capitale <sup>(7)</sup>			
Oneri per trasferimenti in conto esercizio <sup>(7)</sup>			
Oneri per copertura di disavanzi o perdite <sup>(7)</sup>			
Oneri per acquisizione di quote societarie <sup>(7)</sup>			
Oneri per aumento di capitale (non ai fini di ripiano perdite) <sup>(7)</sup>			
Oneri per trasformazione, cessazione, liquidazione <sup>(7)</sup>			
Oneri per garanzie fideiussioni, lettere patronage, altre forme <sup>(7)</sup>			
Escussioni nei confronti dell'ente delle garanzie concesse <sup>(7)</sup>			
Altre spese verso organismi partecipati <sup>(7)</sup>			
Totale oneri <sup>(7)</sup>			
L'Amministrazione riceve dividendi e/o altre entrate dalla partecipata?	Scegliere un elemento.		
	<b>ACCERTATI</b>	<b>RISCOSSIONI C/COMPETENZA</b>	<b>RISCOSSIONI C/RESIDUI</b>
Dividendi/utili distribuiti dalla Partecipata all'Amministrazione <sup>(7)</sup>			
Entrate per cessione quote <sup>(7)</sup>			
Altre entrate da organismi partecipati <sup>(7)</sup>			
Totale entrate <sup>(7)</sup>			
Crediti nei confronti della partecipata <sup>(8)</sup>			
Debiti nei confronti della partecipata <sup>(8)</sup>			
Accantonamenti al fondo perdite società partecipate			
Importo totale delle garanzie prestate (fideiussioni, lettere patronage, altre forme) al 31/12 <sup>(9)</sup>			

<sup>(7)</sup> Compilare il campo se l'Amministrazione ha risposto "sì" alla domanda precedente.

<sup>(8)</sup> Indicare la somma dei crediti/debiti in Conto Competenza e in Conto Residui.

<sup>(9)</sup> Indicare l'importo delle garanzie in essere al 31/12 (comprese quelle accese nell'esercizio).

Indicazioni per la compilazione	Indicazioni per la compilazione
Note sulla partecipazione*	

\*Campo testuale con compilazione facoltativa.

#### MOTIVAZIONI DEL NUOVO INSERIMENTO DI PARTECIPAZIONE

La Sezione deve essere compilata solo nel caso di **partecipazione diretta** acquisita nel corso dell'anno di riferimento della rilevazione oppure per segnalare che la partecipata era detenuta già al 31/12/2017 ma erroneamente non è stata dichiarata.

NOME DEL CAMPO	Indicazioni per la compilazione
Motivazione del nuovo inserimento di partecipazione in soggetto con forma giuridica societaria	Scegliere un elemento.
Motivazione del nuovo inserimento di partecipazione in soggetto con forma giuridica NON societaria	Scegliere un elemento.
Procedura adottata <sup>(10)</sup>	Scegliere un elemento.
Riferimento dell'atto deliberativo <sup>(10)</sup>	
Data di adozione dell'atto deliberativo <sup>(10)</sup>	

<sup>(10)</sup> Compilare il campo solo se l'Amministrazione dichiarante rientra nell'ambito soggettivo del TUSP e se la partecipata ha forma giuridica societaria.



## ***Patrimonio della PA***

**CENSIMENTO DELLE PARTECIPAZIONI  
(art. 17, commi 3 e 4, D.L. n. 90/2014)**

***SCHEDA DI RILEVAZIONE***

**Dati relativi all'anno 2018**

### DATI ANAGRAFICI DELLA PARTECIPATA

NOME DEL CAMPO	Indicazioni per la compilazione
Codice Fiscale	00819750167
Denominazione	ECOLOMBARDIA 4 S.P.A.
Anno di costituzione della società	1979
Forma giuridica	Società per azioni
Tipo di fondazione	Scegliere un elemento.
Altra forma giuridica	-
Stato della società	La società è attiva
Anno di inizio della procedura <sup>(1)</sup>	-
Società con azioni quotate in mercati regolamentati <sup>(2)</sup>	-
Società che ha emesso strumenti finanziari quotati in mercati regolamentati (ex TUSP) <sup>(2)</sup>	-
La società è un GAL <sup>(2)</sup>	-

<sup>(1)</sup> Compilare il campo "anno di inizio della procedura" solo se nel campo "stato della società" è stato selezionato un elemento diverso da "La società è attiva".

<sup>(2)</sup> Le società emittenti azioni o strumenti finanziari in mercati regolamentati e i Gruppi di Azione Locale (GAL) nell'applicativo sono individuati mediante elenchi ufficiali.

### SEDE LEGALE DELLA PARTECIPATA

NOME DEL CAMPO	Indicazioni per la compilazione
Stato	Italia
Provincia	Milano
Comune	Milano
CAP *	20122
Indirizzo *	Corso di Porta Vittoria, 4
Telefono *	-
FAX *	-
Email *	ECOLOMBARDIA4@PEC.A2A.EU

\* campo con compilazione facoltativa

### SETTORE DI ATTIVITÀ DELLA PARTECIPATA

La lista dei codici Ateco è disponibile al link <http://www.istat.it/it/strumenti/definizioni-e-classificazioni/ateco-2007>

NOME DEL CAMPO	Indicazioni per la compilazione
Attività 1	Ateco 25 – Fabbricazione di prodotti in metallo (esclusi macchinari e attrezzature)
Peso indicativo dell'attività %	70%
Attività 2 *	Ateco 28 – Fabbricazione di macchinari e apparecchiature nca
Peso indicativo dell'attività % *	-

\* campo con compilazione facoltativa

**DATI SINTETICI DI BILANCIO DELLA PARTECIPATA**

NOME DEL CAMPO	Indicazioni per la compilazione
Numero medio di dipendenti	33
Approvazione bilancio 2018	si
Tipologia di contabilità	Contabilità economico-patrimoniale
Tipologia di schema di bilancio <sup>(3)</sup>	Codice civile (ex art.2424 e seguenti)

<sup>(3)</sup> Compilare il campo "Tipologia di schema di bilancio" solo se nel campo precedente è stato selezionato "Contabilità economico-patrimoniale".

Compilare l'appropriata sotto-sezione in base alla tipologia di contabilità adottata ("Contabilità economico patrimoniale" o "Contabilità finanziaria").

Se lo schema di bilancio adottato è di tipo "Bancario-assicurativo" la sezione **non deve essere compilata**.

**ATTENZIONE:** l'applicativo richiede la compilazione della sezione dati di bilancio d'esercizio solo nel caso in cui, secondo le informazioni acquisite da InfoCamere, la società non depositi, presso il Registro Imprese, il bilancio d'esercizio in formato elaborabile secondo lo standard XBRL.

**Contabilità economico-patrimoniale – bilancio d'esercizio**

Se la Tipologia di schema di bilancio adottata è "Codice Civile ex art.2424 e seguenti", compilare **tutti i campi** della sotto-sezione.

Se la Tipologia di schema di bilancio adottata è "Principi contabili internazionali (IAS-IFRS)" compilare **tutti i campi esclusi quelli contrassegnati dalla (X)**.

NOME DEL CAMPO	Indicazioni per la compilazione
B) I-Immobilizzazioni immateriali <sup>(X)</sup>	131.247
B) II-Immobilizzazioni materiali <sup>(X)</sup>	7.276.854
B) III-Immobilizzazioni finanziarie <sup>(X)</sup>	16.851
Totale Immobilizzazioni (B) <sup>(X)</sup>	7.424.952
C) II-Crediti (valore totale) <sup>(X)</sup>	3.439.418
Totale Attivo	20.093.014
A) I Capitale / Fondo di dotazione	13.514.800
A) Totale Riserve (II-VII) / Totale Riserve	501.029
A) VIII Utili (perdite) portati a nuovo	0
A) IX Utili (perdite) esercizio	35.939
Patrimonio Netto	14.051.768
D) – Debiti (valore totale) <sup>(X)</sup>	3.960.509
Totale passivo	20.093.014
A. Valore della produzione/Totale Ricavi	11.528.952
A1) Ricavi delle vendite e delle prestazioni / Ricavi	8.819.914
A5) Altri Ricavi e Proventi	2.589.072
di cui "Contributi in conto esercizio" <sup>(X)</sup>	0
B. Costi della produzione /Totale costi	11.395.305
B.9 Costi del personale / Costo del lavoro	2.345.019
C.15) Proventi da partecipazioni	0
C.16) Altri proventi finanziari	918
C.17bis) Utili e perdite su cambi	-500
D.18a) Rettifiche di valore di attività finanziarie – Rivalutazioni di partecipazioni	-

**ATTENZIONE:** non è più richiesta la comunicazione dei dati di bilancio consolidato.



**ATTENZIONE:** La sezione deve essere compilata solamente se la partecipata adotta una contabilità finanziaria.

NOME DEL CAMPO	Indicazioni per la compilazione
Numero medio dipendenti	
Capitale o fondo di dotazione	
Avanzo/Disavanzo di esercizio	
Patrimonio netto	
Totale Entrate	
Totale Uscite	
Costi del Personale	

**QUOTA DI POSSESSO (quota diretta e/o indiretta)**

NOME DEL CAMPO	Indicazioni per la compilazione
Tipologia di Partecipazione	Partecipazione indiretta
Quota diretta <sup>(4)</sup>	-
Codice Fiscale Tramite <sup>(5)</sup>	03965170156
Denominazione Tramite <sup>(5)</sup>	CEM AMBIENTE S.P.A.
Quota detenuta dalla Tramite nella partecipata <sup>(6)</sup>	0,40%

<sup>(4)</sup> Se la partecipazione è diretta o sia diretta che indiretta, inserire la quota detenuta direttamente dall'Amministrazione nella partecipata.

<sup>(5)</sup> Compilare se per "Tipologia di Partecipazione" è stato indicato "Partecipazione Indiretta" o "Partecipazione diretta e indiretta". Inserire CF e denominazione dell'ultima tramite attraverso la quale la partecipata è detenuta indirettamente dall'Amministrazione.

<sup>(6)</sup> Inserire la quota di partecipazione che la tramite detiene nella partecipata.

**QUOTA DI POSSESSO – TIPO DI CONTROLLO**

**ATTENZIONE:** compilare il campo "Tipo di controllo" se la partecipata è una Società, il campo "Tipo di controllo (organismo)" se la partecipata è un organismo. Non sono considerati "organismi" – a titolo esemplificativo - i soggetti che rientrano nel perimetro soggettivo del TUSP, come i consorzi e le aziende speciali di cui, rispettivamente all'art. 31 e all'art. 114 del TUEL, gli enti pubblici economici, gli enti pubblici non economici.

NOME DEL CAMPO	Indicazioni per la compilazione
Tipo di controllo	controllo solitario - maggioranza dei voti esercitabili nell'assemblea ordinaria
Tipo di controllo (organismo)	controllo solitario

**AFFIDAMENTI**

NOME DEL CAMPO	Indicazioni per la compilazione
La partecipata svolge servizi per l'Amministrazione?	No

Se la partecipata non ha svolto servizi per l'Amministrazione nell'anno di riferimento della rilevazione i campi sottostanti non devono essere compilati.

Settore	
Ente Affidante	Scegliere un elemento.
Modalità affidamento	Scegliere un elemento.
Importo impegnato nell'anno oggetto di rilevazione (importo annuale di competenza)	

**DATI CONTABILI DERIVANTI DAL RAPPORTO DI PARTECIPAZIONE**

Indicazioni per la compilazione	Indicazioni per la compilazione		
L'Amministrazione ha oneri per contratti di servizio nei confronti della partecipata?	Scegliere un elemento.		
	<b>IMPEGNI</b>	<b>PAGAMENTI C/COMPETENZA</b>	<b>PAGAMENTI C/RESIDUI</b>
Oneri per contratti di servizio <sup>(7)</sup>			
L'Amministrazione ha altri oneri o spese (diversi da quelli per contratti di servizio) nei confronti della partecipata?	Scegliere un elemento.		
	<b>IMPEGNI</b>	<b>PAGAMENTI C/COMPETENZA</b>	<b>PAGAMENTI C/RESIDUI</b>
Oneri per trasferimenti in conto capitale <sup>(7)</sup>			
Oneri per trasferimenti in conto esercizio <sup>(7)</sup>			
Oneri per copertura di disavanzi o perdite <sup>(7)</sup>			
Oneri per acquisizione di quote societarie <sup>(7)</sup>			
Oneri per aumento di capitale (non ai fini di ripiano perdite) <sup>(7)</sup>			
Oneri per trasformazione, cessazione, liquidazione <sup>(7)</sup>			
Oneri per garanzie fideiussioni, lettere patronage, altre forme <sup>(7)</sup>			
Escussioni nei confronti dell'ente delle garanzie concesse <sup>(7)</sup>			
Altre spese verso organismi partecipati <sup>(7)</sup>			
Totale oneri <sup>(7)</sup>			
L'Amministrazione riceve dividendi e/o altre entrate dalla partecipata?	Scegliere un elemento.		
	<b>ACCERTATI</b>	<b>RISCOSSIONI C/COMPETENZA</b>	<b>RISCOSSIONI C/RESIDUI</b>
Dividendi/utili distribuiti dalla Partecipata all'Amministrazione <sup>(7)</sup>			
Entrate per cessione quote <sup>(7)</sup>			
Altre entrate da organismi partecipati <sup>(7)</sup>			
Totale entrate <sup>(7)</sup>			
Crediti nei confronti della partecipata <sup>(8)</sup>			
Debiti nei confronti della partecipata <sup>(8)</sup>			
Accantonamenti al fondo perdite società partecipate			
Importo totale delle garanzie prestate (fideiussioni, lettere patronage, altre forme) al 31/12 <sup>(9)</sup>			

<sup>(7)</sup> Compilare il campo se l'Amministrazione ha risposto "sì" alla domanda precedente.

<sup>(8)</sup> Indicare la somma dei crediti/debiti in Conto Competenza e in Conto Residui.

<sup>(9)</sup> Indicare l'importo delle garanzie in essere al 31/12 (comprese quelle accese nell'esercizio).

Indicazioni per la compilazione	Indicazioni per la compilazione
Note sulla partecipazione*	

\*Campo testuale con compilazione facoltativa.

#### MOTIVAZIONI DEL NUOVO INSERIMENTO DI PARTECIPAZIONE

La Sezione deve essere compilata solo nel caso di **partecipazione diretta** acquisita nel corso dell'anno di riferimento della rilevazione oppure per segnalare che la partecipata era detenuta già al 31/12/2017 ma erroneamente non è stata dichiarata.

NOME DEL CAMPO	Indicazioni per la compilazione
Motivazione del nuovo inserimento di partecipazione in soggetto con forma giuridica societaria	Scegliere un elemento.
Motivazione del nuovo inserimento di partecipazione in soggetto con forma giuridica NON societaria	Scegliere un elemento.
Procedura adottata <sup>(10)</sup>	Scegliere un elemento.
Riferimento dell'atto deliberativo <sup>(10)</sup>	
Data di adozione dell'atto deliberativo <sup>(10)</sup>	

<sup>(10)</sup> Compilare il campo solo se l'Amministrazione dichiarante rientra nell'ambito soggettivo del TUSP e se la partecipata ha forma giuridica societaria.



## ***Patrimonio della PA***

**CENSIMENTO DELLE PARTECIPAZIONI  
(art. 17, commi 3 e 4, D.L. n. 90/2014)**

***SCHEDA DI RILEVAZIONE***

**Dati relativi all'anno 2018**

### DATI ANAGRAFICI DELLA PARTECIPATA

NOME DEL CAMPO	Indicazioni per la compilazione
Codice Fiscale	03988240960
Denominazione	BRIANZACQUE S.R.L.
Anno di costituzione della società	2003
Forma giuridica	Società a responsabilità limitata
Tipo di fondazione	Scegliere un elemento.
Altra forma giuridica	-
Stato della società	La società è attiva
Anno di inizio della procedura <sup>(1)</sup>	-
Società con azioni quotate in mercati regolamentati <sup>(2)</sup>	-
Società che ha emesso strumenti finanziari quotati in mercati regolamentati (ex TUSP) <sup>(2)</sup>	-
La società è un GAL <sup>(2)</sup>	-

<sup>(1)</sup> Compilare il campo "anno di inizio della procedura" solo se nel campo "stato della società" è stato selezionato un elemento diverso da "La società è attiva".

<sup>(2)</sup> Le società emittenti azioni o strumenti finanziari in mercati regolamentati e i Gruppi di Azione Locale (GAL) nell'applicativo sono individuati mediante elenchi ufficiali.

### SEDE LEGALE DELLA PARTECIPATA

NOME DEL CAMPO	Indicazioni per la compilazione
Stato	Italia
Provincia	Monza e Brianza
Comune	Monza
CAP *	20900
Indirizzo *	Viale Enrico Fermi, 105
Telefono *	039262301
FAX *	0392140074
Email *	brianzacque@legalmail.it

\* campo con compilazione facoltativa

### SETTORE DI ATTIVITÀ DELLA PARTECIPATA

La lista dei codici Ateco è disponibile al link <http://www.istat.it/it/strumenti/definizioni-e-classificazioni/ateco-2007>

NOME DEL CAMPO	Indicazioni per la compilazione
Attività 1	Ateco 36 – Raccolta, trattamento e fornitura di acqua
Peso indicativo dell'attività %	70%
Attività 2 *	Ateco 37 – Gestione delle reti fognarie
Peso indicativo dell'attività % *	30%

\* campo con compilazione facoltativa

**DATI SINTETICI DI BILANCIO DELLA PARTECIPATA**

NOME DEL CAMPO	Indicazioni per la compilazione
Numero medio di dipendenti	322
Approvazione bilancio 2018	si
Tipologia di contabilità	Contabilità economico-patrimoniale
Tipologia di schema di bilancio <sup>(3)</sup>	Codice civile (ex art.2424 e seguenti)

<sup>(3)</sup> Compilare il campo "Tipologia di schema di bilancio" solo se nel campo precedente è stato selezionato "Contabilità economico-patrimoniale".

Compilare l'appropriata sotto-sezione in base alla tipologia di contabilità adottata ("Contabilità economico patrimoniale" o "Contabilità finanziaria").

Se lo schema di bilancio adottato è di tipo "Bancario-assicurativo" la sezione **non deve essere compilata**.

**ATTENZIONE:** l'applicativo richiede la compilazione della sezione dati di bilancio d'esercizio solo nel caso in cui, secondo le informazioni acquisite da InfoCamere, la società non depositi, presso il Registro Imprese, il bilancio d'esercizio in formato elaborabile secondo lo standard XBRL.

**Contabilità economico-patrimoniale – bilancio d'esercizio**

Se la Tipologia di schema di bilancio adottata è "Codice Civile ex art.2424 e seguenti", compilare **tutti i campi** della sotto-sezione.

Se la Tipologia di schema di bilancio adottata è "Principi contabili internazionali (IAS-IFRS)" compilare **tutti i campi esclusi quelli contrassegnati dalla (X)**.

NOME DEL CAMPO	Indicazioni per la compilazione
B) I-Immobilizzazioni immateriali <sup>(X)</sup>	31.565.124
B) II-Immobilizzazioni materiali <sup>(X)</sup>	181.370.355
B) III-Immobilizzazioni finanziarie <sup>(X)</sup>	24.045
Totale Immobilizzazioni (B) <sup>(X)</sup>	242.681.801
C) II-Crediti (valore totale) <sup>(X)</sup>	73.004.654
Totale Attivo	353.207.561
A) I Capitale / Fondo di dotazione	126.883.499
A) Totale Riserve (II-VII) / Totale Riserve	19.288.464
A) VIII Utili (perdite) portati a nuovo	0
A) IX Utili (perdite) esercizio	5.469.239
Patrimonio Netto	159.442.481
D) – Debiti (valore totale) <sup>(X)</sup>	124.596.326
Totale passivo	353.207.561
A. Valore della produzione/Totale Ricavi	95.253.133
A1) Ricavi delle vendite e delle prestazioni / Ricavi	86.393.028
A5) Altri Ricavi e Proventi	7.247.428
di cui "Contributi in conto esercizio" <sup>(X)</sup>	0
B. Costi della produzione /Totale costi	86.031.531
B.9 Costi del personale / Costo del lavoro	19.032.891
C.15) Proventi da partecipazioni	-
C.16) Altri proventi finanziari	226.492
C.17bis) Utili e perdite su cambi	-29
D.18a) Rettifiche di valore di attività finanziarie – Rivalutazioni di partecipazioni	-

**ATTENZIONE:** non è più richiesta la comunicazione dei dati di bilancio consolidato.

**ATTENZIONE:** La sezione deve essere compilata solamente se la partecipata adotta una contabilità finanziaria.

NOME DEL CAMPO	Indicazioni per la compilazione
Numero medio dipendenti	
Capitale o fondo di dotazione	
Avanzo/Disavanzo di esercizio	
Patrimonio netto	
Totale Entrate	
Totale Uscite	
Costi del Personale	

**QUOTA DI POSSESSO (quota diretta e/o indiretta)**

NOME DEL CAMPO	Indicazioni per la compilazione
Tipologia di Partecipazione	Partecipazione diretta
Quota diretta <sup>(4)</sup>	2,0333
Codice Fiscale Tramite <sup>(5)</sup>	-
Denominazione Tramite <sup>(5)</sup>	-
Quota detenuta dalla Tramite nella partecipata <sup>(6)</sup>	-

<sup>(4)</sup> Se la partecipazione è diretta o sia diretta che indiretta, inserire la quota detenuta direttamente dall'Amministrazione nella partecipata.

<sup>(5)</sup> Compilare se per "Tipologia di Partecipazione" è stato indicato "Partecipazione Indiretta" o "Partecipazione diretta e indiretta". Inserire CF e denominazione dell'ultima tramite attraverso la quale la partecipata è detenuta indirettamente dall'Amministrazione.

<sup>(6)</sup> Inserire la quota di partecipazione che la tramite detiene nella partecipata.

**QUOTA DI POSSESSO – TIPO DI CONTROLLO**

**ATTENZIONE:** compilare il campo "Tipo di controllo" se la partecipata è una Società, il campo "Tipo di controllo (organismo)" se la partecipata è un organismo. Non sono considerati "organismi" – a titolo esemplificativo - i soggetti che rientrano nel perimetro soggettivo del TUSP, come i consorzi e le aziende speciali di cui, rispettivamente all'art. 31 e all'art. 114 del TUEL, gli enti pubblici economici, gli enti pubblici non economici.

NOME DEL CAMPO	Indicazioni per la compilazione
Tipo di controllo	controllo congiunto per effetto di patti parasociali
Tipo di controllo (organismo)	controllo congiunto

**AFFIDAMENTI**

NOME DEL CAMPO	Indicazioni per la compilazione
La partecipata svolge servizi per l'Amministrazione?	Sì

Se la partecipata non ha svolto servizi per l'Amministrazione nell'anno di riferimento della rilevazione i campi sottostanti non devono essere compilati.

Settore	
Ente Affidante	Amministrazione dichiarante
Modalità affidamento	Diretto
Importo impegnato nell'anno oggetto di rilevazione (importo annuale di competenza)	51.420,22

**DATI CONTABILI DERIVANTI DAL RAPPORTO DI PARTECIPAZIONE**

Indicazioni per la compilazione	Indicazioni per la compilazione		
L'Amministrazione ha oneri per contratti di servizio nei confronti della partecipata?	si		
	<b>IMPEGNI</b>	<b>PAGAMENTI C/COMPETENZA</b>	<b>PAGAMENTI C/RESIDUI</b>
Oneri per contratti di servizio <sup>(7)</sup>	51.420,22	51.420,22	0,00
L'Amministrazione ha altri oneri o spese (diversi da quelli per contratti di servizio) nei confronti della partecipata?	si		
	<b>IMPEGNI</b>	<b>PAGAMENTI C/COMPETENZA</b>	<b>PAGAMENTI C/RESIDUI</b>
Oneri per trasferimenti in conto capitale <sup>(7)</sup>	-	-	-
Oneri per trasferimenti in conto esercizio <sup>(7)</sup>	-	-	-
Oneri per copertura di disavanzi o perdite <sup>(7)</sup>	-	-	-
Oneri per acquisizione di quote societarie <sup>(7)</sup>	-	-	-
Oneri per aumento di capitale (non ai fini di ripiano perdite) <sup>(7)</sup>	-	-	-
Oneri per trasformazione, cessazione, liquidazione <sup>(7)</sup>	-	-	-
Oneri per garanzie fideiussioni, lettere patronage, altre forme <sup>(7)</sup>	-	-	-
Escussioni nei confronti dell'ente delle garanzie concesse <sup>(7)</sup>	-	-	-
Altre spese verso organismi partecipati <sup>(7)</sup>	-	-	-
<b>Totale oneri <sup>(7)</sup></b>	<b>51.420,22</b>	<b>51.420,22</b>	<b>0,00</b>
L'Amministrazione riceve dividendi e/o altre entrate dalla partecipata?	Scegliere un elemento.		
	<b>ACCERTATI</b>	<b>RISCOSSIONI C/COMPETENZA</b>	<b>RISCOSSIONI C/RESIDUI</b>
Dividendi/utili distribuiti dalla Partecipata all'Amministrazione <sup>(7)</sup>	-	-	-
Entrate per cessione quote <sup>(7)</sup>	-	-	-
Altre entrate da organismi partecipati <sup>(7)</sup>	-	-	-
<b>Totale entrate <sup>(7)</sup></b>	<b>-</b>	<b>-</b>	<b>-</b>
<b>Crediti nei confronti della partecipata <sup>(8)</sup></b>	<b>23.717,49</b>		
<b>Debiti nei confronti della partecipata <sup>(8)</sup></b>	<b>224.132,00</b>		
Accantonamenti al fondo perdite società partecipate			
Importo totale delle garanzie prestate (fideiussioni, lettere patronage, altre forme) al 31/12 <sup>(9)</sup>			

<sup>(7)</sup> Compilare il campo se l'Amministrazione ha risposto "sì" alla domanda precedente.

<sup>(8)</sup> Indicare la somma dei crediti/debiti in Conto Competenza e in Conto Residui.



<sup>(9)</sup> Indicare l'importo delle garanzie in essere al 31/12 (comprese quelle accese nell'esercizio).

Indicazioni per la compilazione	Indicazioni per la compilazione
Note sulla partecipazione*	

\*Campo testuale con compilazione facoltativa.

#### MOTIVAZIONI DEL NUOVO INSERIMENTO DI PARTECIPAZIONE

La Sezione deve essere compilata solo nel caso di **partecipazione diretta** acquisita nel corso dell'anno di riferimento della rilevazione oppure per segnalare che la partecipata era detenuta già al 31/12/2017 ma erroneamente non è stata dichiarata.

NOME DEL CAMPO	Indicazioni per la compilazione
Motivazione del nuovo inserimento di partecipazione in soggetto con forma giuridica societaria	Scegliere un elemento.
Motivazione del nuovo inserimento di partecipazione in soggetto con forma giuridica NON societaria	Scegliere un elemento.
Procedura adottata <sup>(10)</sup>	Scegliere un elemento.
Riferimento dell'atto deliberativo <sup>(10)</sup>	
Data di adozione dell'atto deliberativo <sup>(10)</sup>	

<sup>(10)</sup> Compilare il campo solo se l'Amministrazione dichiarante rientra nell'ambito soggettivo del TUSP e se la partecipata ha forma giuridica societaria.



## ***Patrimonio della PA***

**CENSIMENTO DELLE PARTECIPAZIONI  
(art. 17, commi 3 e 4, D.L. n. 90/2014)**

***SCHEDA DI RILEVAZIONE***

**Dati relativi all'anno 2018**

### DATI ANAGRAFICI DELLA PARTECIPATA

NOME DEL CAMPO	Indicazioni per la compilazione
Codice Fiscale	13187590156
Denominazione	CAP HOLDING S.P.A.
Anno di costituzione della società	2000
Forma giuridica	Società per azioni
Tipo di fondazione	Scegliere un elemento.
Altra forma giuridica	-
Stato della società	La società è attiva
Anno di inizio della procedura <sup>(1)</sup>	-
Società con azioni quotate in mercati regolamentati <sup>(2)</sup>	-
Società che ha emesso strumenti finanziari quotati in mercati regolamentati (ex TUSP) <sup>(2)</sup>	sì Cfr. <a href="http://www.ise.ie/Market-Data-Announcements/Debt/Individual-Debt-Instrument-Data/ShowSecTranche/?trancheID=129035&amp;refNo=9347">http://www.ise.ie/Market-Data-Announcements/Debt/Individual-Debt-Instrument-Data/ShowSecTranche/?trancheID=129035&amp;refNo=9347</a>
La società è un GAL <sup>(2)</sup>	-

<sup>(1)</sup> Compilare il campo "anno di inizio della procedura" solo se nel campo "stato della società" è stato selezionato un elemento diverso da "La società è attiva".

<sup>(2)</sup> Le società emittenti azioni o strumenti finanziari in mercati regolamentati e i Gruppi di Azione Locale (GAL) nell'applicativo sono individuati mediante elenchi ufficiali.

### SEDE LEGALE DELLA PARTECIPATA

NOME DEL CAMPO	Indicazioni per la compilazione
Stato	Italia
Provincia	Milano
Comune	Assago
CAP *	20090
Indirizzo *	Via del Mulino, 2 – Edificio U10
Telefono *	02825021
FAX *	0282502281
Email *	capholding@legalmail.it

\*campo con compilazione facoltativa

### SETTORE DI ATTIVITÀ DELLA PARTECIPATA

La lista dei codici Ateco è disponibile al link <http://www.istat.it/it/strumenti/definizioni-e-classificazioni/ateco-2007>

NOME DEL CAMPO	Indicazioni per la compilazione
Attività 1	Ateco 36 – Raccolta, trattamento e fornitura di acqua
Peso indicativo dell'attività %	100%
Attività 2 *	Ateco 43.21.01 – Installazione di impianti elettrici in edifici o in altre opere di costruzione (inclusa manutenzione e riparazione)
Peso indicativo dell'attività % *	-

\*campo con compilazione facoltativa

**DATI SINTETICI DI BILANCIO DELLA PARTECIPATA**

NOME DEL CAMPO	Indicazioni per la compilazione
Numero medio di dipendenti	344
Approvazione bilancio 2018	si
Tipologia di contabilità	Contabilità economico-patrimoniale
Tipologia di schema di bilancio <sup>(3)</sup>	Codice civile (ex art.2424 e seguenti)

<sup>(3)</sup> Compilare il campo "Tipologia di schema di bilancio" solo se nel campo precedente è stato selezionato "Contabilità economico-patrimoniale".

Compilare l'appropriata sotto-sezione in base alla tipologia di contabilità adottata ("Contabilità economico patrimoniale" o "Contabilità finanziaria").

Se lo schema di bilancio adottato è di tipo "Bancario-assicurativo" la sezione **non deve essere compilata**.

**ATTENZIONE:** l'applicativo richiede la compilazione della sezione dati di bilancio d'esercizio solo nel caso in cui, secondo le informazioni acquisite da InfoCamere, la società non depositi, presso il Registro Imprese, il bilancio d'esercizio in formato elaborabile secondo lo standard XBRL.

**Contabilità economico-patrimoniale – bilancio d'esercizio**

Se la Tipologia di schema di bilancio adottata è "Codice Civile ex art.2424 e seguenti", compilare **tutti i campi** della sotto-sezione.

Se la Tipologia di schema di bilancio adottata è "Principi contabili internazionali (IAS-IFRS)" compilare **tutti i campi esclusi quelli contrassegnati dalla (X)**.

NOME DEL CAMPO	Indicazioni per la compilazione
B) I-Immobilizzazioni immateriali <sup>(X)</sup>	731.116.792
B) II-Immobilizzazioni materiali <sup>(X)</sup>	10.178.987
B) III-Immobilizzazioni finanziarie <sup>(X)</sup>	40.015.968
Totale Immobilizzazioni (B) <sup>(X)</sup>	781.311.747
C) II-Crediti (valore totale) <sup>(X)</sup>	267.444.986
Totale Attivo	1.254.318.966
A) I Capitale / Fondo di dotazione	571.381.786
A) Totale Riserve (II-VII) / Totale Riserve	159.924.945
A) VIII Utili (perdite) portati a nuovo	15.469
A) IX Utili (perdite) esercizio	27.242.184
Patrimonio Netto	757.941.361
D) – Debiti (valore totale) <sup>(X)</sup>	431.209.393
Totale passivo	1.254.318.966
A. Valore della produzione/Totale Ricavi	348.642.779
A1) Ricavi delle vendite e delle prestazioni / Ricavi	238.471.910
A5) Altri Ricavi e Proventi	19.737.935
di cui "Contributi in conto esercizio" <sup>(X)</sup>	366.682
B. Costi della produzione /Totale costi	304.690.449
B.9 Costi del personale / Costo del lavoro	19.252.100
C.15) Proventi da partecipazioni	-
C.16) Altri proventi finanziari	2.903.913
C.17bis) Utili e perdite su cambi	-
D.18a) Rettifiche di valore di attività finanziarie – Rivalutazioni di partecipazioni	-

**ATTENZIONE:** non è più richiesta la comunicazione dei dati di bilancio consolidato.

**ATTENZIONE:** La sezione deve essere compilata solamente se la partecipata adotta una contabilità finanziaria.

NOME DEL CAMPO	Indicazioni per la compilazione
Numero medio dipendenti	
Capitale o fondo di dotazione	
Avanzo/Disavanzo di esercizio	
Patrimonio netto	
Totale Entrate	
Totale Uscite	
Costi del Personale	

**QUOTA DI POSSESSO (quota diretta e/o indiretta)**

NOME DEL CAMPO	Indicazioni per la compilazione
Tipologia di Partecipazione	Partecipazione diretta
Quota diretta <sup>(4)</sup>	0,2423
Codice Fiscale Tramite <sup>(5)</sup>	
Denominazione Tramite <sup>(5)</sup>	
Quota detenuta dalla Tramite nella partecipata <sup>(6)</sup>	

<sup>(4)</sup> Se la partecipazione è diretta o sia diretta che indiretta, inserire la quota detenuta direttamente dall'Amministrazione nella partecipata.

<sup>(5)</sup> Compilare se per "Tipologia di Partecipazione" è stato indicato "Partecipazione Indiretta" o "Partecipazione diretta e indiretta". Inserire CF e denominazione dell'ultima tramite attraverso la quale la partecipata è detenuta indirettamente dall'Amministrazione.

<sup>(6)</sup> Inserire la quota di partecipazione che la tramite detiene nella partecipata.

**QUOTA DI POSSESSO – TIPO DI CONTROLLO**

**ATTENZIONE:** compilare il campo "Tipo di controllo" se la partecipata è una Società, il campo "Tipo di controllo (organismo)" se la partecipata è un organismo. Non sono considerati "organismi" – a titolo esemplificativo - i soggetti che rientrano nel perimetro soggettivo del TUSP, come i consorzi e le aziende speciali di cui, rispettivamente all'art. 31 e all'art. 114 del TUEL, gli enti pubblici economici, gli enti pubblici non economici.

NOME DEL CAMPO	Indicazioni per la compilazione
Tipo di controllo	controllo congiunto per effetto di patti parasociali
Tipo di controllo (organismo)	controllo solitario

**AFFIDAMENTI**

NOME DEL CAMPO	Indicazioni per la compilazione
La partecipata svolge servizi per l'Amministrazione?	No

Se la partecipata non ha svolto servizi per l'Amministrazione nell'anno di riferimento della rilevazione i campi sottostanti non devono essere compilati.

Settore	
Ente Affidante	Scegliere un elemento.
Modalità affidamento	Scegliere un elemento.
Importo impegnato nell'anno oggetto di rilevazione (importo annuale di competenza)	

**DATI CONTABILI DERIVANTI DAL RAPPORTO DI PARTECIPAZIONE**

Indicazioni per la compilazione	Indicazioni per la compilazione		
L'Amministrazione ha oneri per contratti di servizio nei confronti della partecipata?	Scegliere un elemento.		
	<b>IMPEGNI</b>	<b>PAGAMENTI C/COMPETENZA</b>	<b>PAGAMENTI C/RESIDUI</b>
Oneri per contratti di servizio <sup>(7)</sup>			
L'Amministrazione ha altri oneri o spese (diversi da quelli per contratti di servizio) nei confronti della partecipata?	Scegliere un elemento.		
	<b>IMPEGNI</b>	<b>PAGAMENTI C/COMPETENZA</b>	<b>PAGAMENTI C/RESIDUI</b>
Oneri per trasferimenti in conto capitale <sup>(7)</sup>			
Oneri per trasferimenti in conto esercizio <sup>(7)</sup>			
Oneri per copertura di disavanzi o perdite <sup>(7)</sup>			
Oneri per acquisizione di quote societarie <sup>(7)</sup>			
Oneri per aumento di capitale (non ai fini di ripiano perdite) <sup>(7)</sup>			
Oneri per trasformazione, cessazione, liquidazione <sup>(7)</sup>			
Oneri per garanzie fideiussioni, lettere patronage, altre forme <sup>(7)</sup>			
Escussioni nei confronti dell'ente delle garanzie concesse <sup>(7)</sup>			
Altre spese verso organismi partecipati <sup>(7)</sup>			
Totale oneri <sup>(7)</sup>			
L'Amministrazione riceve dividendi e/o altre entrate dalla partecipata?	Scegliere un elemento.		
	<b>ACCERTATI</b>	<b>RISCOSSIONI C/COMPETENZA</b>	<b>RISCOSSIONI C/RESIDUI</b>
Dividendi/utili distribuiti dalla Partecipata all'Amministrazione <sup>(7)</sup>			
Entrate per cessione quote <sup>(7)</sup>			
Altre entrate da organismi partecipati <sup>(7)</sup>			
Totale entrate <sup>(7)</sup>			
Crediti nei confronti della partecipata <sup>(8)</sup>			
Debiti nei confronti della partecipata <sup>(8)</sup>			
Accantonamenti al fondo perdite società partecipate			
Importo totale delle garanzie prestate (fideiussioni, lettere patronage, altre forme) al 31/12 <sup>(9)</sup>			

<sup>(7)</sup> Compilare il campo se l'Amministrazione ha risposto "sì" alla domanda precedente.

<sup>(8)</sup> Indicare la somma dei crediti/debiti in Conto Competenza e in Conto Residui.

<sup>(9)</sup> Indicare l'importo delle garanzie in essere al 31/12 (comprese quelle accese nell'esercizio).

Indicazioni per la compilazione	Indicazioni per la compilazione
Note sulla partecipazione*	

\*Campo testuale con compilazione facoltativa.

#### MOTIVAZIONI DEL NUOVO INSERIMENTO DI PARTECIPAZIONE

La Sezione deve essere compilata solo nel caso di **partecipazione diretta** acquisita nel corso dell'anno di riferimento della rilevazione oppure per segnalare che la partecipata era detenuta già al 31/12/2017 ma erroneamente non è stata dichiarata.

NOME DEL CAMPO	Indicazioni per la compilazione
Motivazione del nuovo inserimento di partecipazione in soggetto con forma giuridica societaria	Scegliere un elemento.
Motivazione del nuovo inserimento di partecipazione in soggetto con forma giuridica NON societaria	Scegliere un elemento.
Procedura adottata <sup>(10)</sup>	Scegliere un elemento.
Riferimento dell'atto deliberativo <sup>(10)</sup>	
Data di adozione dell'atto deliberativo <sup>(10)</sup>	

<sup>(10)</sup> Compilare il campo solo se l'Amministrazione dichiarante rientra nell'ambito soggettivo del TUSP e se la partecipata ha forma giuridica societaria.



## ***Patrimonio della PA***

**CENSIMENTO DELLE PARTECIPAZIONI  
(art. 17, commi 3 e 4, D.L. n. 90/2014)**

***SCHEDA DI RILEVAZIONE***

**Dati relativi all'anno 2018**



### DATI ANAGRAFICI DELLA PARTECIPATA

NOME DEL CAMPO	Indicazioni per la compilazione
Codice Fiscale	03988160960
Denominazione	AMIACQUE S.R.L.
Anno di costituzione della società	2003
Forma giuridica	Società a responsabilità limitata
Tipo di fondazione	Scegliere un elemento.
Altra forma giuridica	-
Stato della società	La società è attiva
Anno di inizio della procedura <sup>(1)</sup>	-
Società con azioni quotate in mercati regolamentati <sup>(2)</sup>	-
Società che ha emesso strumenti finanziari quotati in mercati regolamentati (ex TUSP) <sup>(2)</sup>	-
La società è un GAL <sup>(2)</sup>	-

<sup>(1)</sup> Compilare il campo "anno di inizio della procedura" solo se nel campo "stato della società" è stato selezionato un elemento diverso da "La società è attiva".

<sup>(2)</sup> Le società emittenti azioni o strumenti finanziari in mercati regolamentati e i Gruppi di Azione Locale (GAL) nell'applicativo sono individuati mediante elenchi ufficiali.

### SEDE LEGALE DELLA PARTECIPATA

NOME DEL CAMPO	Indicazioni per la compilazione
Stato	Italia
Provincia	Milano
Comune	Milano
CAP *	20142
Indirizzo *	Via Rimini, 34/36
Telefono *	02885201
FAX *	0289540058
Email *	amiacque@legalmail.it

\* campo con compilazione facoltativa

### SETTORE DI ATTIVITÀ DELLA PARTECIPATA

La lista dei codici Ateco è disponibile al link <http://www.istat.it/it/strumenti/definizioni-e-classificazioni/ateco-2007>

NOME DEL CAMPO	Indicazioni per la compilazione
Attività 1	Ateco 36 – Raccolta, trattamento e fornitura di acqua
Peso indicativo dell'attività %	70%
Attività 2 *	Ateco 37 – Gestione delle reti fognarie
Peso indicativo dell'attività % *	-

\* campo con compilazione facoltativa

**DATI SINTETICI DI BILANCIO DELLA PARTECIPATA**

NOME DEL CAMPO	Indicazioni per la compilazione
Numero medio di dipendenti	485
Approvazione bilancio 2018	si
Tipologia di contabilità	Contabilità economico-patrimoniale
Tipologia di schema di bilancio <sup>(3)</sup>	Codice civile (ex art.2424 e seguenti)

<sup>(3)</sup> Compilare il campo "Tipologia di schema di bilancio" solo se nel campo precedente è stato selezionato "Contabilità economico-patrimoniale".

Compilare l'appropriata sotto-sezione in base alla tipologia di contabilità adottata ("Contabilità economico patrimoniale" o "Contabilità finanziaria").

Se lo schema di bilancio adottato è di tipo "Bancario-assicurativo" la sezione **non deve essere compilata**.

**ATTENZIONE:** l'applicativo richiede la compilazione della sezione dati di bilancio d'esercizio solo nel caso in cui, secondo le informazioni acquisite da InfoCamere, la società non depositi, presso il Registro Imprese, il bilancio d'esercizio in formato elaborabile secondo lo standard XBRL.

**Contabilità economico-patrimoniale – bilancio d'esercizio**

Se la Tipologia di schema di bilancio adottata è "Codice Civile ex art.2424 e seguenti", compilare **tutti i campi** della sotto-sezione.

Se la Tipologia di schema di bilancio adottata è "Principi contabili internazionali (IAS-IFRS)" compilare **tutti i campi esclusi quelli contrassegnati dalla (X)**.

NOME DEL CAMPO	Indicazioni per la compilazione
B) I-Immobilizzazioni immateriali <sup>(X)</sup>	34.003.937
B) II-Immobilizzazioni materiali <sup>(X)</sup>	3.474.530
B) III-Immobilizzazioni finanziarie <sup>(X)</sup>	0
Totale Immobilizzazioni (B) <sup>(X)</sup>	37.478.468
C) II-Crediti (valore totale) <sup>(X)</sup>	117.641.724
Totale Attivo	163.676.854
A) I Capitale / Fondo di dotazione	23.667.606
A) Totale Riserve (II-VII) / Totale Riserve	47.777.364
A) VIII Utili (perdite) portati a nuovo	503.654
A) IX Utili (perdite) esercizio	4.554.568
Patrimonio Netto	76.503.192
D) – Debiti (valore totale) <sup>(X)</sup>	73.401.851
Totale passivo	163.676.854
A. Valore della produzione/Totale Ricavi	145.005.645
A1) Ricavi delle vendite e delle prestazioni / Ricavi	136.386.340
A5) Altri Ricavi e Proventi	8.294.521
di cui "Contributi in conto esercizio" <sup>(X)</sup>	278.401
B. Costi della produzione /Totale costi	138.216.789
B.9 Costi del personale / Costo del lavoro	24.194.895
C.15) Proventi da partecipazioni	-
C.16) Altri proventi finanziari	5.909
C.17bis) Utili e perdite su cambi	-
D.18a) Rettifiche di valore di attività finanziarie – Rivalutazioni di partecipazioni	-

**ATTENZIONE:** non è più richiesta la comunicazione dei dati di bilancio consolidato.

**ATTENZIONE:** La sezione deve essere compilata solamente se la partecipata adotta una contabilità finanziaria.

NOME DEL CAMPO	Indicazioni per la compilazione
Numero medio dipendenti	
Capitale o fondo di dotazione	
Avanzo/Disavanzo di esercizio	
Patrimonio netto	
Totale Entrate	
Totale Uscite	
Costi del Personale	

**QUOTA DI POSSESSO (quota diretta e/o indiretta)**

NOME DEL CAMPO	Indicazioni per la compilazione
Tipologia di Partecipazione	Partecipazione indiretta
Quota diretta <sup>(4)</sup>	-
Codice Fiscale Tramite <sup>(5)</sup>	13187590156
Denominazione Tramite <sup>(5)</sup>	CAP HOLDING S.P.A.
Quota detenuta dalla Tramite nella partecipata <sup>(6)</sup>	100%

<sup>(4)</sup> Se la partecipazione è diretta o sia diretta che indiretta, inserire la quota detenuta direttamente dall'Amministrazione nella partecipata.

<sup>(5)</sup> Compilare se per "Tipologia di Partecipazione" è stato indicato "Partecipazione Indiretta" o "Partecipazione diretta e indiretta". Inserire CF e denominazione dell'ultima tramite attraverso la quale la partecipata è detenuta indirettamente dall'Amministrazione.

<sup>(6)</sup> Inserire la quota di partecipazione che la tramite detiene nella partecipata.

**QUOTA DI POSSESSO – TIPO DI CONTROLLO**

**ATTENZIONE:** compilare il campo "Tipo di controllo" se la partecipata è una Società, il campo "Tipo di controllo (organismo)" se la partecipata è un organismo. Non sono considerati "organismi" – a titolo esemplificativo - i soggetti che rientrano nel perimetro soggettivo del TUSP, come i consorzi e le aziende speciali di cui, rispettivamente all'art. 31 e all'art. 114 del TUEL, gli enti pubblici economici, gli enti pubblici non economici.

NOME DEL CAMPO	Indicazioni per la compilazione
Tipo di controllo	controllo solitario - maggioranza dei voti esercitabili nell'assemblea ordinaria
Tipo di controllo (organismo)	controllo solitario

**AFFIDAMENTI**

NOME DEL CAMPO	Indicazioni per la compilazione
La partecipata svolge servizi per l'Amministrazione?	No

Se la partecipata non ha svolto servizi per l'Amministrazione nell'anno di riferimento della rilevazione i campi sottostanti non devono essere compilati.

Settore	
Ente Affidante	Scegliere un elemento.
Modalità affidamento	Scegliere un elemento.
Importo impegnato nell'anno oggetto di rilevazione (importo annuale di competenza)	

**DATI CONTABILI DERIVANTI DAL RAPPORTO DI PARTECIPAZIONE**

Indicazioni per la compilazione	Indicazioni per la compilazione		
L'Amministrazione ha oneri per contratti di servizio nei confronti della partecipata?	Scegliere un elemento.		
	<b>IMPEGNI</b>	<b>PAGAMENTI C/COMPETENZA</b>	<b>PAGAMENTI C/RESIDUI</b>
Oneri per contratti di servizio <sup>(7)</sup>			
L'Amministrazione ha altri oneri o spese (diversi da quelli per contratti di servizio) nei confronti della partecipata?	Scegliere un elemento.		
	<b>IMPEGNI</b>	<b>PAGAMENTI C/COMPETENZA</b>	<b>PAGAMENTI C/RESIDUI</b>
Oneri per trasferimenti in conto capitale <sup>(7)</sup>			
Oneri per trasferimenti in conto esercizio <sup>(7)</sup>			
Oneri per copertura di disavanzi o perdite <sup>(7)</sup>			
Oneri per acquisizione di quote societarie <sup>(7)</sup>			
Oneri per aumento di capitale (non ai fini di ripiano perdite) <sup>(7)</sup>			
Oneri per trasformazione, cessazione, liquidazione <sup>(7)</sup>			
Oneri per garanzie fideiussioni, lettere patronage, altre forme <sup>(7)</sup>			
Escussioni nei confronti dell'ente delle garanzie concesse <sup>(7)</sup>			
Altre spese verso organismi partecipati <sup>(7)</sup>			
Totale oneri <sup>(7)</sup>			
L'Amministrazione riceve dividendi e/o altre entrate dalla partecipata?	Scegliere un elemento.		
	<b>ACCERTATI</b>	<b>RISCOSSIONI C/COMPETENZA</b>	<b>RISCOSSIONI C/RESIDUI</b>
Dividendi/utili distribuiti dalla Partecipata all'Amministrazione <sup>(7)</sup>			
Entrate per cessione quote <sup>(7)</sup>			
Altre entrate da organismi partecipati <sup>(7)</sup>			
Totale entrate <sup>(7)</sup>			
Crediti nei confronti della partecipata <sup>(8)</sup>			
Debiti nei confronti della partecipata <sup>(8)</sup>			
Accantonamenti al fondo perdite società partecipate			
Importo totale delle garanzie prestate (fideiussioni, lettere patronage, altre forme) al 31/12 <sup>(9)</sup>			

<sup>(7)</sup> Compilare il campo se l'Amministrazione ha risposto "sì" alla domanda precedente.

<sup>(8)</sup> Indicare la somma dei crediti/debiti in Conto Competenza e in Conto Residui.

<sup>(9)</sup> Indicare l'importo delle garanzie in essere al 31/12 (comprese quelle accese nell'esercizio).

Indicazioni per la compilazione	Indicazioni per la compilazione
Note sulla partecipazione*	

\*Campo testuale con compilazione facoltativa.

#### MOTIVAZIONI DEL NUOVO INSERIMENTO DI PARTECIPAZIONE

La Sezione deve essere compilata solo nel caso di **partecipazione diretta** acquisita nel corso dell'anno di riferimento della rilevazione oppure per segnalare che la partecipata era detenuta già al 31/12/2017 ma erroneamente non è stata dichiarata.

NOME DEL CAMPO	Indicazioni per la compilazione
Motivazione del nuovo inserimento di partecipazione in soggetto con forma giuridica societaria	Scegliere un elemento.
Motivazione del nuovo inserimento di partecipazione in soggetto con forma giuridica NON societaria	Scegliere un elemento.
Procedura adottata <sup>(10)</sup>	Scegliere un elemento.
Riferimento dell'atto deliberativo <sup>(10)</sup>	
Data di adozione dell'atto deliberativo <sup>(10)</sup>	

<sup>(10)</sup> Compilare il campo solo se l'Amministrazione dichiarante rientra nell'ambito soggettivo del TUSP e se la partecipata ha forma giuridica societaria.



## ***Patrimonio della PA***

**CENSIMENTO DELLE PARTECIPAZIONI  
(art. 17, commi 3 e 4, D.L. n. 90/2014)**

***SCHEDA DI RILEVAZIONE***

**Dati relativi all'anno 2018**

### DATI ANAGRAFICI DELLA PARTECIPATA

NOME DEL CAMPO	Indicazioni per la compilazione
Codice Fiscale	02234900187
Denominazione	PAVIACQUE S.C.A R.L.
Anno di costituzione della società	2007
Forma giuridica	Società consortile a responsabilità limitata
Tipo di fondazione	Scegliere un elemento.
Altra forma giuridica	-
Stato della società	La società è attiva
Anno di inizio della procedura <sup>(1)</sup>	-
Società con azioni quotate in mercati regolamentati <sup>(2)</sup>	-
Società che ha emesso strumenti finanziari quotati in mercati regolamentati (ex TUSP) <sup>(2)</sup>	-
La società è un GAL <sup>(2)</sup>	-

<sup>(1)</sup> Compilare il campo "anno di inizio della procedura" solo se nel campo "stato della società" è stato selezionato un elemento diverso da "La società è attiva".

<sup>(2)</sup> Le società emittenti azioni o strumenti finanziari in mercati regolamentati e i Gruppi di Azione Locale (GAL) nell'applicativo sono individuati mediante elenchi ufficiali.

### SEDE LEGALE DELLA PARTECIPATA

NOME DEL CAMPO	Indicazioni per la compilazione
Stato	Italia
Provincia	Pavia
Comune	Pavia
CAP *	27100
Indirizzo *	Via Donegani, 21
Telefono *	800193850
FAX *	0382434779
Email *	pvacque@postecert.it

\* campo con compilazione facoltativa

### SETTORE DI ATTIVITÀ DELLA PARTECIPATA

La lista dei codici Ateco è disponibile al link <http://www.istat.it/it/strumenti/definizioni-e-classificazioni/ateco-2007>

NOME DEL CAMPO	Indicazioni per la compilazione
Attività 1	Ateco 36 – Raccolta, trattamento e fornitura di acqua
Peso indicativo dell'attività %	100%

\* campo con compilazione facoltativa

**DATI SINTETICI DI BILANCIO DELLA PARTECIPATA**

NOME DEL CAMPO	Indicazioni per la compilazione
Numero medio di dipendenti	106
Approvazione bilancio 2018	si
Tipologia di contabilità	Contabilità economico-patrimoniale
Tipologia di schema di bilancio <sup>(3)</sup>	Codice civile (ex art.2424 e seguenti)

<sup>(3)</sup> Compilare il campo "Tipologia di schema di bilancio" solo se nel campo precedente è stato selezionato "Contabilità economico-patrimoniale".

Compilare l'appropriata sotto-sezione in base alla tipologia di contabilità adottata ("Contabilità economico patrimoniale" o "Contabilità finanziaria").

Se lo schema di bilancio adottato è di tipo "Bancario-assicurativo" la sezione **non deve essere compilata**.

**ATTENZIONE:** l'applicativo richiede la compilazione della sezione dati di bilancio d'esercizio solo nel caso in cui, secondo le informazioni acquisite da InfoCamere, la società non depositi, presso il Registro Imprese, il bilancio d'esercizio in formato elaborabile secondo lo standard XBRL.

**Contabilità economico-patrimoniale – bilancio d'esercizio**

Se la Tipologia di schema di bilancio adottata è "Codice Civile ex art.2424 e seguenti", compilare **tutti i campi** della sotto-sezione.

Se la Tipologia di schema di bilancio adottata è "Principi contabili internazionali (IAS-IFRS)" compilare **tutti i campi esclusi quelli contrassegnati dalla (X)**.

NOME DEL CAMPO	Indicazioni per la compilazione
B) I-Immobilizzazioni immateriali <sup>(X)</sup>	44.646.976
B) II-Immobilizzazioni materiali <sup>(X)</sup>	119.222.055
B) III-Immobilizzazioni finanziarie <sup>(X)</sup>	17.161
Totale Immobilizzazioni (B) <sup>(X)</sup>	163.886.192
C) II-Crediti (valore totale) <sup>(X)</sup>	49.772.607
Totale Attivo	232.157.903
A) I Capitale / Fondo di dotazione	15.048.128
A) Totale Riserve (II-VII) / Totale Riserve	97.751.199
A) VIII Utili (perdite) portati a nuovo	-
A) IX Utili (perdite) esercizio	2.198.602
Patrimonio Netto	114.997.929
D) – Debiti (valore totale) <sup>(X)</sup>	76.734.445
Totale passivo	232.157.903
A. Valore della produzione/Totale Ricavi	72.241.729
A1) Ricavi delle vendite e delle prestazioni / Ricavi	68.773.642
A5) Altri Ricavi e Proventi	2.841.383
di cui "Contributi in conto esercizio" <sup>(X)</sup>	.
B. Costi della produzione /Totale costi	68.050.721
B.9 Costi del personale / Costo del lavoro	5.903.313
C.15) Proventi da partecipazioni	-
C.16) Altri proventi finanziari	205.520
C.17bis) Utili e perdite su cambi	-
D.18a) Rettifiche di valore di attività finanziarie – Rivalutazioni di partecipazioni	-

**ATTENZIONE:** non è più richiesta la comunicazione dei dati di bilancio consolidato.



**ATTENZIONE:** La sezione deve essere compilata solamente se la partecipata adotta una contabilità finanziaria.

NOME DEL CAMPO	Indicazioni per la compilazione
Numero medio dipendenti	
Capitale o fondo di dotazione	
Avanzo/Disavanzo di esercizio	
Patrimonio netto	
Totale Entrate	
Totale Uscite	
Costi del Personale	

**QUOTA DI POSSESSO (quota diretta e/o indiretta)**

NOME DEL CAMPO	Indicazioni per la compilazione
Tipologia di Partecipazione	Partecipazione indiretta
Quota diretta <sup>(4)</sup>	-
Codice Fiscale Tramite <sup>(5)</sup>	13187590156
Denominazione Tramite <sup>(5)</sup>	CAP HOLDING S.P.A.
Quota detenuta dalla Tramite nella partecipata <sup>(6)</sup>	10,10%

<sup>(4)</sup> Se la partecipazione è diretta o sia diretta che indiretta, inserire la quota detenuta direttamente dall'Amministrazione nella partecipata.

<sup>(5)</sup> Compilare se per "Tipologia di Partecipazione" è stato indicato "Partecipazione Indiretta" o "Partecipazione diretta e indiretta". Inserire CF e denominazione dell'ultima tramite attraverso la quale la partecipata è detenuta indirettamente dall'Amministrazione.

<sup>(6)</sup> Inserire la quota di partecipazione che la tramite detiene nella partecipata.

**QUOTA DI POSSESSO – TIPO DI CONTROLLO**

**ATTENZIONE:** compilare il campo "Tipo di controllo" se la partecipata è una Società, il campo "Tipo di controllo (organismo)" se la partecipata è un organismo. Non sono considerati "organismi" – a titolo esemplificativo - i soggetti che rientrano nel perimetro soggettivo del TUSP, come i consorzi e le aziende speciali di cui, rispettivamente all'art. 31 e all'art. 114 del TUEL, gli enti pubblici economici, gli enti pubblici non economici.

NOME DEL CAMPO	Indicazioni per la compilazione
Tipo di controllo	controllo solitario - maggioranza dei voti esercitabili nell'assemblea ordinaria
Tipo di controllo (organismo)	nessuno

**AFFIDAMENTI**

NOME DEL CAMPO	Indicazioni per la compilazione
La partecipata svolge servizi per l'Amministrazione?	No

Se la partecipata non ha svolto servizi per l'Amministrazione nell'anno di riferimento della rilevazione i campi sottostanti non devono essere compilati.

Settore	
Ente Affidante	Scegliere un elemento.
Modalità affidamento	Scegliere un elemento.
Importo impegnato nell'anno oggetto di rilevazione (importo annuale di competenza)	

**DATI CONTABILI DERIVANTI DAL RAPPORTO DI PARTECIPAZIONE**

Indicazioni per la compilazione	Indicazioni per la compilazione		
L'Amministrazione ha oneri per contratti di servizio nei confronti della partecipata?	Scegliere un elemento.		
	<b>IMPEGNI</b>	<b>PAGAMENTI C/COMPETENZA</b>	<b>PAGAMENTI C/RESIDUI</b>
Oneri per contratti di servizio <sup>(7)</sup>			
L'Amministrazione ha altri oneri o spese (diversi da quelli per contratti di servizio) nei confronti della partecipata?	Scegliere un elemento.		
	<b>IMPEGNI</b>	<b>PAGAMENTI C/COMPETENZA</b>	<b>PAGAMENTI C/RESIDUI</b>
Oneri per trasferimenti in conto capitale <sup>(7)</sup>			
Oneri per trasferimenti in conto esercizio <sup>(7)</sup>			
Oneri per copertura di disavanzi o perdite <sup>(7)</sup>			
Oneri per acquisizione di quote societarie <sup>(7)</sup>			
Oneri per aumento di capitale (non ai fini di ripiano perdite) <sup>(7)</sup>			
Oneri per trasformazione, cessazione, liquidazione <sup>(7)</sup>			
Oneri per garanzie fideiussioni, lettere patronage, altre forme <sup>(7)</sup>			
Escussioni nei confronti dell'ente delle garanzie concesse <sup>(7)</sup>			
Altre spese verso organismi partecipati <sup>(7)</sup>			
Totale oneri <sup>(7)</sup>			
L'Amministrazione riceve dividendi e/o altre entrate dalla partecipata?	Scegliere un elemento.		
	<b>ACCERTATI</b>	<b>RISCOSSIONI C/COMPETENZA</b>	<b>RISCOSSIONI C/RESIDUI</b>
Dividendi/utili distribuiti dalla Partecipata all'Amministrazione <sup>(7)</sup>			
Entrate per cessione quote <sup>(7)</sup>			
Altre entrate da organismi partecipati <sup>(7)</sup>			
Totale entrate <sup>(7)</sup>			
Crediti nei confronti della partecipata <sup>(8)</sup>			
Debiti nei confronti della partecipata <sup>(8)</sup>			
Accantonamenti al fondo perdite società partecipate			
Importo totale delle garanzie prestate (fideiussioni, lettere patronage, altre forme) al 31/12 <sup>(9)</sup>			

<sup>(7)</sup> Compilare il campo se l'Amministrazione ha risposto "sì" alla domanda precedente.

<sup>(8)</sup> Indicare la somma dei crediti/debiti in Conto Competenza e in Conto Residui.

<sup>(9)</sup> Indicare l'importo delle garanzie in essere al 31/12 (comprese quelle accese nell'esercizio).

Indicazioni per la compilazione	Indicazioni per la compilazione
Note sulla partecipazione*	

\*Campo testuale con compilazione facoltativa.

#### MOTIVAZIONI DEL NUOVO INSERIMENTO DI PARTECIPAZIONE

La Sezione deve essere compilata solo nel caso di **partecipazione diretta** acquisita nel corso dell'anno di riferimento della rilevazione oppure per segnalare che la partecipata era detenuta già al 31/12/2017 ma erroneamente non è stata dichiarata.

NOME DEL CAMPO	Indicazioni per la compilazione
Motivazione del nuovo inserimento di partecipazione in soggetto con forma giuridica societaria	Scegliere un elemento.
Motivazione del nuovo inserimento di partecipazione in soggetto con forma giuridica NON societaria	Scegliere un elemento.
Procedura adottata <sup>(10)</sup>	Scegliere un elemento.
Riferimento dell'atto deliberativo <sup>(10)</sup>	
Data di adozione dell'atto deliberativo <sup>(10)</sup>	

<sup>(10)</sup> Compilare il campo solo se l'Amministrazione dichiarante rientra nell'ambito soggettivo del TUSP e se la partecipata ha forma giuridica societaria.



## ***Patrimonio della PA***

**CENSIMENTO DELLE PARTECIPAZIONI  
(art. 17, commi 3 e 4, D.L. n. 90/2014)**

***SCHEDA DI RILEVAZIONE***

**Dati relativi all'anno 2018**

### DATI ANAGRAFICI DELLA PARTECIPATA

NOME DEL CAMPO	Indicazioni per la compilazione
Codice Fiscale	07007600153
Denominazione	ROCCA BRIVIO SFORZA S.R.L. IN LIQUIDAZIONE
Anno di costituzione della società	1983
Forma giuridica	Società a responsabilità limitata
Tipo di fondazione	Scegliere un elemento.
Altra forma giuridica	-
Stato della società	Sono in corso procedure di liquidazione volontaria o scioglimento
Anno di inizio della procedura <sup>(1)</sup>	2015
Società con azioni quotate in mercati regolamentati <sup>(2)</sup>	-
Società che ha emesso strumenti finanziari quotati in mercati regolamentati (ex TUSP) <sup>(2)</sup>	-
La società è un GAL <sup>(2)</sup>	-

<sup>(1)</sup> Compilare il campo "anno di inizio della procedura" solo se nel campo "stato della società" è stato selezionato un elemento diverso da "La società è attiva".

<sup>(2)</sup> Le società emittenti azioni o strumenti finanziari in mercati regolamentati e i Gruppi di Azione Locale (GAL) nell'applicativo sono individuati mediante elenchi ufficiali.

### SEDE LEGALE DELLA PARTECIPATA

NOME DEL CAMPO	Indicazioni per la compilazione
Stato	Italia
Provincia	Milano
Comune	Milano
CAP *	20122
Indirizzo *	Via Vivaio, 6
Telefono *	-
FAX *	-
Email *	roccabrivio@pec.it

\*campo con compilazione facoltativa

### SETTORE DI ATTIVITÀ DELLA PARTECIPATA

La lista dei codici Ateco è disponibile al link <http://www.istat.it/it/strumenti/definizioni-e-classificazioni/ateco-2007>

NOME DEL CAMPO	Indicazioni per la compilazione
Attività 1	Ateco 64.99.3 – Attività di merchant bank
Peso indicativo dell'attività %	100%
Attività 2	Ateco 68.1 – Compravendita di beni immobili effettuata su beni propri
Peso indicativo dell'attività %	-
Attività 3	Ateco 41.2 – Costruzione di edifici residenziali e non residenziali
Peso indicativo dell'attività %	-
Attività 4	Ateco 68.20.01 – Locazione immobiliare di beni propri o in leasing (affitto)
Peso indicativo dell'attività %	-
Attività 5	Ateco 90.02.09 – Attività di supporto alle rappresentazioni artistiche
Peso indicativo dell'attività %	-

\*campo con compilazione facoltativa

**DATI SINTETICI DI BILANCIO DELLA PARTECIPATA**

NOME DEL CAMPO	Indicazioni per la compilazione
Numero medio di dipendenti	-
Approvazione bilancio 2018	si
Tipologia di contabilità	Contabilità economico-patrimoniale
Tipologia di schema di bilancio <sup>(3)</sup>	Codice civile (ex art.2424 e seguenti)

<sup>(3)</sup> Compilare il campo "Tipologia di schema di bilancio" solo se nel campo precedente è stato selezionato "Contabilità economico-patrimoniale".

Compilare l'appropriata sotto-sezione in base alla tipologia di contabilità adottata ("Contabilità economico patrimoniale" o "Contabilità finanziaria").

Se lo schema di bilancio adottato è di tipo "Bancario-assicurativo" la sezione **non deve essere compilata**.

**ATTENZIONE:** l'applicativo richiede la compilazione della sezione dati di bilancio d'esercizio solo nel caso in cui, secondo le informazioni acquisite da InfoCamere, la società non depositi, presso il Registro Imprese, il bilancio d'esercizio in formato elaborabile secondo lo standard XBRL.

**Contabilità economico-patrimoniale – bilancio d'esercizio**

Se la Tipologia di schema di bilancio adottata è "Codice Civile ex art.2424 e seguenti", compilare **tutti i campi** della sotto-sezione.

Se la Tipologia di schema di bilancio adottata è "Principi contabili internazionali (IAS-IFRS)" compilare **tutti i campi esclusi quelli contrassegnati dalla (X)**.

NOME DEL CAMPO	Indicazioni per la compilazione
B) I-Immobilizzazioni immateriali <sup>(X)</sup>	-
B) II-Immobilizzazioni materiali <sup>(X)</sup>	2.209.556
B) III-Immobilizzazioni finanziarie <sup>(X)</sup>	-
Totale Immobilizzazioni (B) <sup>(X)</sup>	2.209.556
C) II-Crediti (valore totale) <sup>(X)</sup>	200.307
Totale Attivo	2.450.719
A) I Capitale / Fondo di dotazione	53.100
A) Totale Riserve (II-VII) / Totale Riserve	2.217.165
A) VIII Utili (perdite) portati a nuovo	-246.064
A) IX Utili (perdite) esercizio	-217.460
Patrimonio Netto	1.806.741
D) – Debiti (valore totale) <sup>(X)</sup>	643.978
Totale passivo	2.450.719
A. Valore della produzione/Totale Ricavi	1
A1) Ricavi delle vendite e delle prestazioni / Ricavi	0
A5) Altri Ricavi e Proventi	1
di cui "Contributi in conto esercizio" <sup>(X)</sup>	0
B. Costi della produzione /Totale costi	217.460
B.9 Costi del personale / Costo del lavoro	0
C.15) Proventi da partecipazioni	-
C.16) Altri proventi finanziari	-
C.17bis) Utili e perdite su cambi	-
D.18a) Rettifiche di valore di attività finanziarie – Rivalutazioni di partecipazioni	-

**ATTENZIONE:** non è più richiesta la comunicazione dei dati di bilancio consolidato.

**ATTENZIONE:** La sezione deve essere compilata solamente se la partecipata adotta una contabilità finanziaria.

NOME DEL CAMPO	Indicazioni per la compilazione
Numero medio dipendenti	
Capitale o fondo di dotazione	
Avanzo/Disavanzo di esercizio	
Patrimonio netto	
Totale Entrate	
Totale Uscite	
Costi del Personale	

**QUOTA DI POSSESSO (quota diretta e/o indiretta)**

NOME DEL CAMPO	Indicazioni per la compilazione
Tipologia di Partecipazione	Partecipazione indiretta
Quota diretta <sup>(4)</sup>	-
Codice Fiscale Tramite <sup>(5)</sup>	13187590156
Denominazione Tramite <sup>(5)</sup>	CAP HOLDING S.P.A.
Quota detenuta dalla Tramite nella partecipata <sup>(6)</sup>	51,04%

<sup>(4)</sup> Se la partecipazione è diretta o sia diretta che indiretta, inserire la quota detenuta direttamente dall'Amministrazione nella partecipata.

<sup>(5)</sup> Compilare se per "Tipologia di Partecipazione" è stato indicato "Partecipazione Indiretta" o "Partecipazione diretta e indiretta". Inserire CF e denominazione dell'ultima tramite attraverso la quale la partecipata è detenuta indirettamente dall'Amministrazione.

<sup>(6)</sup> Inserire la quota di partecipazione che la tramite detiene nella partecipata.

**QUOTA DI POSSESSO – TIPO DI CONTROLLO**

**ATTENZIONE:** compilare il campo "Tipo di controllo" se la partecipata è una Società, il campo "Tipo di controllo (organismo)" se la partecipata è un organismo. Non sono considerati "organismi" – a titolo esemplificativo - i soggetti che rientrano nel perimetro soggettivo del TUSP, come i consorzi e le aziende speciali di cui, rispettivamente all'art. 31 e all'art. 114 del TUEL, gli enti pubblici economici, gli enti pubblici non economici.

NOME DEL CAMPO	Indicazioni per la compilazione
Tipo di controllo	controllo solitario - maggioranza dei voti esercitabili nell'assemblea ordinaria
Tipo di controllo (organismo)	nessuno

**AFFIDAMENTI**

NOME DEL CAMPO	Indicazioni per la compilazione
La partecipata svolge servizi per l'Amministrazione?	No

Se la partecipata non ha svolto servizi per l'Amministrazione nell'anno di riferimento della rilevazione i campi sottostanti non devono essere compilati.

Settore	
Ente Affidante	Scegliere un elemento.
Modalità affidamento	Scegliere un elemento.
Importo impegnato nell'anno oggetto di rilevazione (importo annuale di competenza)	

**DATI CONTABILI DERIVANTI DAL RAPPORTO DI PARTECIPAZIONE**

Indicazioni per la compilazione	Indicazioni per la compilazione		
L'Amministrazione ha oneri per contratti di servizio nei confronti della partecipata?	Scegliere un elemento.		
	<b>IMPEGNI</b>	<b>PAGAMENTI C/COMPETENZA</b>	<b>PAGAMENTI C/RESIDUI</b>
Oneri per contratti di servizio <sup>(7)</sup>			
L'Amministrazione ha altri oneri o spese (diversi da quelli per contratti di servizio) nei confronti della partecipata?	Scegliere un elemento.		
	<b>IMPEGNI</b>	<b>PAGAMENTI C/COMPETENZA</b>	<b>PAGAMENTI C/RESIDUI</b>
Oneri per trasferimenti in conto capitale <sup>(7)</sup>			
Oneri per trasferimenti in conto esercizio <sup>(7)</sup>			
Oneri per copertura di disavanzi o perdite <sup>(7)</sup>			
Oneri per acquisizione di quote societarie <sup>(7)</sup>			
Oneri per aumento di capitale (non ai fini di ripiano perdite) <sup>(7)</sup>			
Oneri per trasformazione, cessazione, liquidazione <sup>(7)</sup>			
Oneri per garanzie fideiussioni, lettere patronage, altre forme <sup>(7)</sup>			
Escussioni nei confronti dell'ente delle garanzie concesse <sup>(7)</sup>			
Altre spese verso organismi partecipati <sup>(7)</sup>			
Totale oneri <sup>(7)</sup>			
L'Amministrazione riceve dividendi e/o altre entrate dalla partecipata?	Scegliere un elemento.		
	<b>ACCERTATI</b>	<b>RISCOSSIONI C/COMPETENZA</b>	<b>RISCOSSIONI C/RESIDUI</b>
Dividendi/utili distribuiti dalla Partecipata all'Amministrazione <sup>(7)</sup>			
Entrate per cessione quote <sup>(7)</sup>			
Altre entrate da organismi partecipati <sup>(7)</sup>			
Totale entrate <sup>(7)</sup>			
Crediti nei confronti della partecipata <sup>(8)</sup>			
Debiti nei confronti della partecipata <sup>(8)</sup>			
Accantonamenti al fondo perdite società partecipate			
Importo totale delle garanzie prestate (fideiussioni, lettere patronage, altre forme) al 31/12 <sup>(9)</sup>			

<sup>(7)</sup> Compilare il campo se l'Amministrazione ha risposto "sì" alla domanda precedente.

<sup>(8)</sup> Indicare la somma dei crediti/debiti in Conto Competenza e in Conto Residui.

<sup>(9)</sup> Indicare l'importo delle garanzie in essere al 31/12 (comprese quelle accese nell'esercizio).



Indicazioni per la compilazione	Indicazioni per la compilazione
Note sulla partecipazione*	

\*Campo testuale con compilazione facoltativa.

#### MOTIVAZIONI DEL NUOVO INSERIMENTO DI PARTECIPAZIONE

La Sezione deve essere compilata solo nel caso di **partecipazione diretta** acquisita nel corso dell'anno di riferimento della rilevazione oppure per segnalare che la partecipata era detenuta già al 31/12/2017 ma erroneamente non è stata dichiarata.

NOME DEL CAMPO	Indicazioni per la compilazione
Motivazione del nuovo inserimento di partecipazione in soggetto con forma giuridica societaria	Scegliere un elemento.
Motivazione del nuovo inserimento di partecipazione in soggetto con forma giuridica NON societaria	Scegliere un elemento.
Procedura adottata <sup>(10)</sup>	Scegliere un elemento.
Riferimento dell'atto deliberativo <sup>(10)</sup>	
Data di adozione dell'atto deliberativo <sup>(10)</sup>	

<sup>(10)</sup> Compilare il campo solo se l'Amministrazione dichiarante rientra nell'ambito soggettivo del TUSP e se la partecipata ha forma giuridica societaria.



## ***Patrimonio della PA***

**CENSIMENTO DELLE PARTECIPAZIONI  
(art. 17, commi 3 e 4, D.L. n. 90/2014)**

***SCHEDA DI RILEVAZIONE***

**Dati relativi all'anno 2018**

### DATI ANAGRAFICI DELLA PARTECIPATA

NOME DEL CAMPO	Indicazioni per la compilazione
Codice Fiscale	04431160151
Denominazione	CENTRO INTERCOMUNALE ELABORAZIONE DATI S.R.L. IN LIQUIDAZIONE
Anno di costituzione della società	1996
Forma giuridica	Società a responsabilità limitata
Tipo di fondazione	Scegliere un elemento.
Altra forma giuridica	-
Stato della società	Sono in corso procedure di liquidazione volontaria o scioglimento
Anno di inizio della procedura <sup>(1)</sup>	2010
Società con azioni quotate in mercati regolamentati <sup>(2)</sup>	-
Società che ha emesso strumenti finanziari quotati in mercati regolamentati (ex TUSP) <sup>(2)</sup>	-
La società è un GAL <sup>(2)</sup>	-

<sup>(1)</sup> Compilare il campo "anno di inizio della procedura" solo se nel campo "stato della società" è stato selezionato un elemento diverso da "La società è attiva".

<sup>(2)</sup> Le società emittenti azioni o strumenti finanziari in mercati regolamentati e i Gruppi di Azione Locale (GAL) nell'applicativo sono individuati mediante elenchi ufficiali.

### SEDE LEGALE DELLA PARTECIPATA

NOME DEL CAMPO	Indicazioni per la compilazione
Stato	Italia
Provincia	Monza e Brianza
Comune	Vimercate
CAP *	20871
Indirizzo *	Via Cavour, 72
Telefono *	-
FAX *	-
Email *	CP72.2013MONZA@PECFALLIMENTI.IT

\* campo con compilazione facoltativa

### SETTORE DI ATTIVITÀ DELLA PARTECIPATA

La lista dei codici Ateco è disponibile al link <http://www.istat.it/it/strumenti/definizioni-e-classificazioni/ateco-2007>

NOME DEL CAMPO	Indicazioni per la compilazione
Attività 1	Ateco 62.01 – Produzione di software non connesso all'edizione
Peso indicativo dell'attività %	-
Attività 2 *	Ateco 62.02 – Consulenza nel settore della tecnologia informatica
Peso indicativo dell'attività % *	-
Attività 3 *	Ateco 63.11.1 – Elaborazione dati
Peso indicativo dell'attività % *	-
Attività 4 *	Ateco 63.11.2 – Gestione database (attività delle banche dati)
Peso indicativo dell'attività % *	-
Attività 5 *	Ateco 69 – Attività legali e contabilità
Peso indicativo dell'attività % *	-
Attività 6 *	Ateco 85.59.2 – Corsi di formazione e corsi di aggiornamento professionale
Peso indicativo dell'attività % *	-
Attività 7 *	Ateco 95.11 – Riparazione e manutenzione di computer e periferiche
Peso indicativo dell'attività % *	-

\* campo con compilazione facoltativa

**DATI SINTETICI DI BILANCIO DELLA PARTECIPATA**

NOME DEL CAMPO	Indicazioni per la compilazione
Numero medio di dipendenti	-
Approvazione bilancio 2018	si
Tipologia di contabilità	Contabilità economico-patrimoniale
Tipologia di schema di bilancio <sup>(3)</sup>	Codice civile (ex art.2424 e seguenti)

<sup>(3)</sup> Compilare il campo "Tipologia di schema di bilancio" solo se nel campo precedente è stato selezionato "Contabilità economico-patrimoniale".

Compilare l'appropriata sotto-sezione in base alla tipologia di contabilità adottata ("Contabilità economico patrimoniale" o "Contabilità finanziaria").

Se lo schema di bilancio adottato è di tipo "Bancario-assicurativo" la sezione **non deve essere compilata**.

**ATTENZIONE:** l'applicativo richiede la compilazione della sezione dati di bilancio d'esercizio solo nel caso in cui, secondo le informazioni acquisite da InfoCamere, la società non depositi, presso il Registro Imprese, il bilancio d'esercizio in formato elaborabile secondo lo standard XBRL.

**Contabilità economico-patrimoniale – bilancio d'esercizio**

Se la Tipologia di schema di bilancio adottata è "Codice Civile ex art.2424 e seguenti", compilare **tutti i campi** della sotto-sezione.

Se la Tipologia di schema di bilancio adottata è "Principi contabili internazionali (IAS-IFRS)" compilare **tutti i campi esclusi quelli contrassegnati dalla (X)**.

NOME DEL CAMPO	Indicazioni per la compilazione
B) I-Immobilizzazioni immateriali <sup>(X)</sup>	-
B) II-Immobilizzazioni materiali <sup>(X)</sup>	-
B) III-Immobilizzazioni finanziarie <sup>(X)</sup>	-
Totale Immobilizzazioni (B) <sup>(X)</sup>	-
C) II-Crediti (valore totale) <sup>(X)</sup>	115.628
Totale Attivo	423.966
A) I Capitale / Fondo di dotazione	180.002
A) Totale Riserve (II-VII) / Totale Riserve	129
A) VIII Utili (perdite) portati a nuovo	(943.574)
A) IX Utili (perdite) esercizio	(19.899)
Patrimonio Netto	(783.343)
D) – Debiti (valore totale) <sup>(X)</sup>	1.087.336
Totale passivo	423.966
A. Valore della produzione/Totale Ricavi	13.431
A1) Ricavi delle vendite e delle prestazioni / Ricavi	-
A5) Altri Ricavi e Proventi	13.431
di cui "Contributi in conto esercizio" <sup>(X)</sup>	-
B. Costi della produzione /Totale costi	39.148
B.9 Costi del personale / Costo del lavoro	-
C.15) Proventi da partecipazioni	-
C.16) Altri proventi finanziari	5.818
C.17bis) Utili e perdite su cambi	-
D.18a) Rettifiche di valore di attività finanziarie – Rivalutazioni di partecipazioni	-

**ATTENZIONE:** non è più richiesta la comunicazione dei dati di bilancio consolidato.

**ATTENZIONE:** La sezione deve essere compilata solamente se la partecipata adotta una contabilità finanziaria.

NOME DEL CAMPO	Indicazioni per la compilazione
Numero medio dipendenti	
Capitale o fondo di dotazione	
Avanzo/Disavanzo di esercizio	
Patrimonio netto	
Totale Entrate	
Totale Uscite	
Costi del Personale	

**QUOTA DI POSSESSO (quota diretta e/o indiretta)**

NOME DEL CAMPO	Indicazioni per la compilazione
Tipologia di Partecipazione	Partecipazione diretta
Quota diretta <sup>(4)</sup>	10,11
Codice Fiscale Tramite <sup>(5)</sup>	
Denominazione Tramite <sup>(5)</sup>	
Quota detenuta dalla Tramite nella partecipata <sup>(6)</sup>	

<sup>(4)</sup> Se la partecipazione è diretta o sia diretta che indiretta, inserire la quota detenuta direttamente dall'Amministrazione nella partecipata.

<sup>(5)</sup> Compilare se per "Tipologia di Partecipazione" è stato indicato "Partecipazione Indiretta" o "Partecipazione diretta e indiretta". Inserire CF e denominazione dell'ultima tramite attraverso la quale la partecipata è detenuta indirettamente dall'Amministrazione.

<sup>(6)</sup> Inserire la quota di partecipazione che la tramite detiene nella partecipata.

**QUOTA DI POSSESSO – TIPO DI CONTROLLO**

**ATTENZIONE:** compilare il campo "Tipo di controllo" se la partecipata è una Società, il campo "Tipo di controllo (organismo)" se la partecipata è un organismo. Non sono considerati "organismi" – a titolo esemplificativo - i soggetti che rientrano nel perimetro soggettivo del TUSP, come i consorzi e le aziende speciali di cui, rispettivamente all'art. 31 e all'art. 114 del TUEL, gli enti pubblici economici, gli enti pubblici non economici.

NOME DEL CAMPO	Indicazioni per la compilazione
Tipo di controllo	controllo congiunto per effetto di patti parasociali
Tipo di controllo (organismo)	controllo congiunto

**AFFIDAMENTI**

NOME DEL CAMPO	Indicazioni per la compilazione
La partecipata svolge servizi per l'Amministrazione?	No

Se la partecipata non ha svolto servizi per l'Amministrazione nell'anno di riferimento della rilevazione i campi sottostanti non devono essere compilati.

Settore	
Ente Affidante	Scegliere un elemento.
Modalità affidamento	Scegliere un elemento.
Importo impegnato nell'anno oggetto di rilevazione (importo annuale di competenza)	

**DATI CONTABILI DERIVANTI DAL RAPPORTO DI PARTECIPAZIONE**

Indicazioni per la compilazione	Indicazioni per la compilazione		
L'Amministrazione ha oneri per contratti di servizio nei confronti della partecipata?	Scegliere un elemento.		
	<b>IMPEGNI</b>	<b>PAGAMENTI C/COMPETENZA</b>	<b>PAGAMENTI C/RESIDUI</b>
Oneri per contratti di servizio <sup>(7)</sup>			
L'Amministrazione ha altri oneri o spese (diversi da quelli per contratti di servizio) nei confronti della partecipata?	Scegliere un elemento.		
	<b>IMPEGNI</b>	<b>PAGAMENTI C/COMPETENZA</b>	<b>PAGAMENTI C/RESIDUI</b>
Oneri per trasferimenti in conto capitale <sup>(7)</sup>			
Oneri per trasferimenti in conto esercizio <sup>(7)</sup>			
Oneri per copertura di disavanzi o perdite <sup>(7)</sup>			
Oneri per acquisizione di quote societarie <sup>(7)</sup>			
Oneri per aumento di capitale (non ai fini di ripiano perdite) <sup>(7)</sup>			
Oneri per trasformazione, cessazione, liquidazione <sup>(7)</sup>			
Oneri per garanzie fideiussioni, lettere patronage, altre forme <sup>(7)</sup>			
Escussioni nei confronti dell'ente delle garanzie concesse <sup>(7)</sup>			
Altre spese verso organismi partecipati <sup>(7)</sup>			
Totale oneri <sup>(7)</sup>			
L'Amministrazione riceve dividendi e/o altre entrate dalla partecipata?	Scegliere un elemento.		
	<b>ACCERTATI</b>	<b>RISCOSSIONI C/COMPETENZA</b>	<b>RISCOSSIONI C/RESIDUI</b>
Dividendi/utili distribuiti dalla Partecipata all'Amministrazione <sup>(7)</sup>			
Entrate per cessione quote <sup>(7)</sup>			
Altre entrate da organismi partecipati <sup>(7)</sup>			
Totale entrate <sup>(7)</sup>			
Crediti nei confronti della partecipata <sup>(8)</sup>			
Debiti nei confronti della partecipata <sup>(8)</sup>			
Accantonamenti al fondo perdite società partecipate			
Importo totale delle garanzie prestate (fideiussioni, lettere patronage, altre forme) al 31/12 <sup>(9)</sup>			

<sup>(7)</sup> Compilare il campo se l'Amministrazione ha risposto "sì" alla domanda precedente.

<sup>(8)</sup> Indicare la somma dei crediti/debiti in Conto Competenza e in Conto Residui.

<sup>(9)</sup> Indicare l'importo delle garanzie in essere al 31/12 (comprese quelle accese nell'esercizio).

Indicazioni per la compilazione	Indicazioni per la compilazione
Note sulla partecipazione*	

\*Campo testuale con compilazione facoltativa.

#### MOTIVAZIONI DEL NUOVO INSERIMENTO DI PARTECIPAZIONE

La Sezione deve essere compilata solo nel caso di **partecipazione diretta** acquisita nel corso dell'anno di riferimento della rilevazione oppure per segnalare che la partecipata era detenuta già al 31/12/2017 ma erroneamente non è stata dichiarata.

NOME DEL CAMPO	Indicazioni per la compilazione
Motivazione del nuovo inserimento di partecipazione in soggetto con forma giuridica societaria	Scegliere un elemento.
Motivazione del nuovo inserimento di partecipazione in soggetto con forma giuridica NON societaria	Scegliere un elemento.
Procedura adottata <sup>(10)</sup>	Scegliere un elemento.
Riferimento dell'atto deliberativo <sup>(10)</sup>	
Data di adozione dell'atto deliberativo <sup>(10)</sup>	

<sup>(10)</sup> Compilare il campo solo se l'Amministrazione dichiarante rientra nell'ambito soggettivo del TUSP e se la partecipata ha forma giuridica societaria.



## ***Patrimonio della PA***

**CENSIMENTO DELLE PARTECIPAZIONI  
(art. 17, commi 3 e 4, D.L. n. 90/2014)**

***SCHEDA DI RILEVAZIONE***

**Dati relativi all'anno 2018**



### DATI ANAGRAFICI DELLA PARTECIPATA

NOME DEL CAMPO	Indicazioni per la compilazione
Codice Fiscale	02385940966
Denominazione	AZIENDA SPECIALE CONCOREZZESE - ASPECON
Anno di costituzione della società	1995
Forma giuridica	Azienda speciale
Tipo di fondazione	Scegliere un elemento.
Altra forma giuridica	-
Stato della società	La società è attiva
Anno di inizio della procedura <sup>(1)</sup>	-
Società con azioni quotate in mercati regolamentati <sup>(2)</sup>	-
Società che ha emesso strumenti finanziari quotati in mercati regolamentati (ex TUSP) <sup>(2)</sup>	-
La società è un GAL <sup>(2)</sup>	-

<sup>(1)</sup> Compilare il campo "anno di inizio della procedura" solo se nel campo "stato della società" è stato selezionato un elemento diverso da "La società è attiva".

<sup>(2)</sup> Le società emittenti azioni o strumenti finanziari in mercati regolamentati e i Gruppi di Azione Locale (GAL) nell'applicativo sono individuati mediante elenchi ufficiali.

### SEDE LEGALE DELLA PARTECIPATA

NOME DEL CAMPO	Indicazioni per la compilazione
Stato	Italia
Provincia	Monza e Brianza
Comune	Concorezzo
CAP *	20863
Indirizzo *	Via De Giorgi, 2/4
Telefono *	0396040081
FAX *	039647804
Email *	CONCOREZZO@ASSOFARM.POSTECERT.IT

\* campo con compilazione facoltativa

### SETTORE DI ATTIVITÀ DELLA PARTECIPATA

La lista dei codici Ateco è disponibile al link <http://www.istat.it/it/strumenti/definizioni-e-classificazioni/ateco-2007>

NOME DEL CAMPO	Indicazioni per la compilazione
Attività 1	Ateco 47.73 – Commercio al dettaglio di medicinali
Peso indicativo dell'attività %	-
Attività 2 *	Ateco 47.7 – Commercio al dettaglio di altri prodotti in esercizi specializzati
Peso indicativo dell'attività % *	-
Attività 3 *	Ateco 86.22.09 – Altri studi medici specialistici e poliambulatori
Peso indicativo dell'attività % *	-

\* campo con compilazione facoltativa

**DATI SINTETICI DI BILANCIO DELLA PARTECIPATA**

NOME DEL CAMPO	Indicazioni per la compilazione
Numero medio di dipendenti	7
Approvazione bilancio 2018	si
Tipologia di contabilità	Contabilità economico-patrimoniale
Tipologia di schema di bilancio <sup>(3)</sup>	Codice civile (ex art.2424 e seguenti)

<sup>(3)</sup> Compilare il campo "Tipologia di schema di bilancio" solo se nel campo precedente è stato selezionato "Contabilità economico-patrimoniale".

Compilare l'appropriata sotto-sezione in base alla tipologia di contabilità adottata ("Contabilità economico patrimoniale" o "Contabilità finanziaria").

Se lo schema di bilancio adottato è di tipo "Bancario-assicurativo" la sezione **non deve essere compilata**.

**ATTENZIONE:** l'applicativo richiede la compilazione della sezione dati di bilancio d'esercizio solo nel caso in cui, secondo le informazioni acquisite da InfoCamere, la società non depositi, presso il Registro Imprese, il bilancio d'esercizio in formato elaborabile secondo lo standard XBRL.

**Contabilità economico-patrimoniale – bilancio d'esercizio**

Se la Tipologia di schema di bilancio adottata è "Codice Civile ex art.2424 e seguenti", compilare **tutti i campi** della sotto-sezione.

Se la Tipologia di schema di bilancio adottata è "Principi contabili internazionali (IAS-IFRS)" compilare **tutti i campi esclusi quelli contrassegnati dalla (X)**.

NOME DEL CAMPO	Indicazioni per la compilazione
B) I-Immobilizzazioni immateriali <sup>(X)</sup>	-
B) II-Immobilizzazioni materiali <sup>(X)</sup>	569.695
B) III-Immobilizzazioni finanziarie <sup>(X)</sup>	-
Totale Immobilizzazioni (B) <sup>(X)</sup>	569.695
C) II-Crediti (valore totale) <sup>(X)</sup>	179.070
Totale Attivo	1.333.605
A) I Capitale / Fondo di dotazione	124.345
A) Totale Riserve (II-VII) / Totale Riserve	501.578
A) VIII Utili (perdite) portati a nuovo	-
A) IX Utili (perdite) esercizio	47.274
Patrimonio Netto	673.197
D) – Debiti (valore totale) <sup>(X)</sup>	340.896
Totale passivo	1.333.605
A. Valore della produzione/Totale Ricavi	2.079.391
A1) Ricavi delle vendite e delle prestazioni / Ricavi	1.907.101
A5) Altri Ricavi e Proventi	172.291
di cui "Contributi in conto esercizio" <sup>(X)</sup>	-
B. Costi della produzione /Totale costi	2.012.575
B.9 Costi del personale / Costo del lavoro	374.084
C.15) Proventi da partecipazioni	-
C.16) Altri proventi finanziari	-
C.17bis) Utili e perdite su cambi	-
D.18a) Rettifiche di valore di attività finanziarie – Rivalutazioni di partecipazioni	-

**ATTENZIONE:** non è più richiesta la comunicazione dei dati di bilancio consolidato.

**ATTENZIONE:** La sezione deve essere compilata solamente se la partecipata adotta una contabilità finanziaria.

NOME DEL CAMPO	Indicazioni per la compilazione
Numero medio dipendenti	
Capitale o fondo di dotazione	
Avanzo/Disavanzo di esercizio	
Patrimonio netto	
Totale Entrate	
Totale Uscite	
Costi del Personale	

**QUOTA DI POSSESSO (quota diretta e/o indiretta)**

NOME DEL CAMPO	Indicazioni per la compilazione
Tipologia di Partecipazione	Partecipazione diretta
Quota diretta <sup>(4)</sup>	100%
Codice Fiscale Tramite <sup>(5)</sup>	
Denominazione Tramite <sup>(5)</sup>	
Quota detenuta dalla Tramite nella partecipata <sup>(6)</sup>	

<sup>(4)</sup> Se la partecipazione è diretta o sia diretta che indiretta, inserire la quota detenuta direttamente dall'Amministrazione nella partecipata.

<sup>(5)</sup> Compilare se per "Tipologia di Partecipazione" è stato indicato "Partecipazione Indiretta" o "Partecipazione diretta e indiretta". Inserire CF e denominazione dell'ultima tramite attraverso la quale la partecipata è detenuta indirettamente dall'Amministrazione.

<sup>(6)</sup> Inserire la quota di partecipazione che la tramite detiene nella partecipata.

**QUOTA DI POSSESSO – TIPO DI CONTROLLO**

**ATTENZIONE:** compilare il campo "Tipo di controllo" se la partecipata è una Società, il campo "Tipo di controllo (organismo)" se la partecipata è un organismo. Non sono considerati "organismi" – a titolo esemplificativo - i soggetti che rientrano nel perimetro soggettivo del TUSP, come i consorzi e le aziende speciali di cui, rispettivamente all'art. 31 e all'art. 114 del TUEL, gli enti pubblici economici, gli enti pubblici non economici.

NOME DEL CAMPO	Indicazioni per la compilazione
Tipo di controllo	controllo solitario - maggioranza dei voti esercitabili nell'assemblea ordinaria
Tipo di controllo (organismo)	controllo solitario

**AFFIDAMENTI**

NOME DEL CAMPO	Indicazioni per la compilazione
La partecipata svolge servizi per l'Amministrazione?	Scegliere un elemento.

Se la partecipata non ha svolto servizi per l'Amministrazione nell'anno di riferimento della rilevazione i campi sottostanti non devono essere compilati.

Settore	FARMACIA
Ente Affidante	Amministrazione dichiarante
Modalità affidamento	Diretto
Importo impegnato nell'anno oggetto di rilevazione (importo annuale di competenza)	7.471,01

**DATI CONTABILI DERIVANTI DAL RAPPORTO DI PARTECIPAZIONE**

Indicazioni per la compilazione	Indicazioni per la compilazione		
L'Amministrazione ha oneri per contratti di servizio nei confronti della partecipata?	si		
	<b>IMPEGNI</b>	<b>PAGAMENTI C/COMPETENZA</b>	<b>PAGAMENTI C/RESIDUI</b>
Oneri per contratti di servizio <sup>(7)</sup>	7.471,01	-	-
L'Amministrazione ha altri oneri o spese (diversi da quelli per contratti di servizio) nei confronti della partecipata?	no		
	<b>IMPEGNI</b>	<b>PAGAMENTI C/COMPETENZA</b>	<b>PAGAMENTI C/RESIDUI</b>
Oneri per trasferimenti in conto capitale <sup>(7)</sup>			
Oneri per trasferimenti in conto esercizio <sup>(7)</sup>			
Oneri per copertura di disavanzi o perdite <sup>(7)</sup>			
Oneri per acquisizione di quote societarie <sup>(7)</sup>			
Oneri per aumento di capitale (non ai fini di ripiano perdite) <sup>(7)</sup>			
Oneri per trasformazione, cessazione, liquidazione <sup>(7)</sup>			
Oneri per garanzie fideiussioni, lettere patronage, altre forme <sup>(7)</sup>			
Escussioni nei confronti dell'ente delle garanzie concesse <sup>(7)</sup>			
Altre spese verso organismi partecipati <sup>(7)</sup>			
<b>Totale oneri <sup>(7)</sup></b>	<b>7.471,01</b>	<b>7.471,01</b>	-
L'Amministrazione riceve dividendi e/o altre entrate dalla partecipata?	Scegliere un elemento.		
	<b>ACCERTATI</b>	<b>RISCOSSIONI C/COMPETENZA</b>	<b>RISCOSSIONI C/RESIDUI</b>
Dividendi/utili distribuiti dalla Partecipata all'Amministrazione <sup>(7)</sup>	20.000,00	20.000,00	-
Entrate per cessione quote <sup>(7)</sup>	-	-	-
Altre entrate da organismi partecipati <sup>(7)</sup>	35.000,00	35.000,00	-
<b>Totale entrate <sup>(7)</sup></b>	<b>55.000,00</b>	<b>55.000,00</b>	-
Crediti nei confronti della partecipata <sup>(8)</sup>			
Debiti nei confronti della partecipata <sup>(8)</sup>			
Accantonamenti al fondo perdite società partecipate			
Importo totale delle garanzie prestate (fideiussioni, lettere patronage, altre forme) al 31/12 <sup>(9)</sup>			

<sup>(7)</sup> Compilare il campo se l'Amministrazione ha risposto "sì" alla domanda precedente.

<sup>(8)</sup> Indicare la somma dei crediti/debiti in Conto Competenza e in Conto Residui.

<sup>(9)</sup> Indicare l'importo delle garanzie in essere al 31/12 (comprese quelle accese nell'esercizio).

Indicazioni per la compilazione	Indicazioni per la compilazione
Note sulla partecipazione*	

\*Campo testuale con compilazione facoltativa.

#### MOTIVAZIONI DEL NUOVO INSERIMENTO DI PARTECIPAZIONE

La Sezione deve essere compilata solo nel caso di **partecipazione diretta** acquisita nel corso dell'anno di riferimento della rilevazione oppure per segnalare che la partecipata era detenuta già al 31/12/2017 ma erroneamente non è stata dichiarata.

NOME DEL CAMPO	Indicazioni per la compilazione
Motivazione del nuovo inserimento di partecipazione in soggetto con forma giuridica societaria	Scegliere un elemento.
Motivazione del nuovo inserimento di partecipazione in soggetto con forma giuridica NON societaria	Scegliere un elemento.
Procedura adottata <sup>(10)</sup>	Scegliere un elemento.
Riferimento dell'atto deliberativo <sup>(10)</sup>	
Data di adozione dell'atto deliberativo <sup>(10)</sup>	

<sup>(10)</sup> Compilare il campo solo se l'Amministrazione dichiarante rientra nell'ambito soggettivo del TUSP e se la partecipata ha forma giuridica societaria.



## ***Patrimonio della PA***

**CENSIMENTO DELLE PARTECIPAZIONI  
(art. 17, commi 3 e 4, D.L. n. 90/2014)**

***SCHEDA DI RILEVAZIONE***

**Dati relativi all'anno 2018**

### DATI ANAGRAFICI DELLA PARTECIPATA

NOME DEL CAMPO	Indicazioni per la compilazione
Codice Fiscale	03743620969
Denominazione	OFFERTA SOCIALE AZIENDA SPECIALE CONSORTILE
Anno di costituzione della società	2002
Forma giuridica	Azienda speciale
Tipo di fondazione	Scegliere un elemento.
Altra forma giuridica	-
Stato della società	La società è attiva
Anno di inizio della procedura <sup>(1)</sup>	-
Società con azioni quotate in mercati regolamentati <sup>(2)</sup>	-
Società che ha emesso strumenti finanziari quotati in mercati regolamentati (ex TUSP) <sup>(2)</sup>	-
La società è un GAL <sup>(2)</sup>	-

<sup>(1)</sup> Compilare il campo "anno di inizio della procedura" solo se nel campo "stato della società" è stato selezionato un elemento diverso da "La società è attiva".

<sup>(2)</sup> Le società emittenti azioni o strumenti finanziari in mercati regolamentati e i Gruppi di Azione Locale (GAL) nell'applicativo sono individuati mediante elenchi ufficiali.

### SEDE LEGALE DELLA PARTECIPATA

NOME DEL CAMPO	Indicazioni per la compilazione
Stato	Italia
Provincia	Monza e Brianza
Comune	Vimercate
CAP *	20871
Indirizzo *	Galleria Marconi, 7/D
Telefono *	0396358067
FAX *	0396358070
Email *	offertasociale@legalmail.it

\* campo con compilazione facoltativa

### SETTORE DI ATTIVITÀ DELLA PARTECIPATA

La lista dei codici Ateco è disponibile al link <http://www.istat.it/it/strumenti/definizioni-e-classificazioni/ateco-2007>

NOME DEL CAMPO	Indicazioni per la compilazione
Attività 1	Ateco 88 – Assistenza sociale non residenziale
Peso indicativo dell'attività %	-
Attività 2 *	Ateco 86 – Assistenza sanitaria
Peso indicativo dell'attività % *	-
Attività 3 *	Ateco 87 – Servizi di assistenza sociale residenziale
Peso indicativo dell'attività % *	-
Attività 4 *	Ateco 85.59.2 – Corsi di formazione e di aggiornamento professionale
Peso indicativo dell'attività % *	-

\* campo con compilazione facoltativa

**DATI SINTETICI DI BILANCIO DELLA PARTECIPATA**

NOME DEL CAMPO	Indicazioni per la compilazione
Numero medio di dipendenti	53
Approvazione bilancio 2018	si
Tipologia di contabilità	Contabilità economico-patrimoniale
Tipologia di schema di bilancio <sup>(3)</sup>	Codice civile (ex art.2424 e seguenti)

<sup>(3)</sup> Compilare il campo "Tipologia di schema di bilancio" solo se nel campo precedente è stato selezionato "Contabilità economico-patrimoniale".

Compilare l'appropriata sotto-sezione in base alla tipologia di contabilità adottata ("Contabilità economico patrimoniale" o "Contabilità finanziaria").

Se lo schema di bilancio adottato è di tipo "Bancario-assicurativo" la sezione **non deve essere compilata**.

**ATTENZIONE:** l'applicativo richiede la compilazione della sezione dati di bilancio d'esercizio solo nel caso in cui, secondo le informazioni acquisite da InfoCamere, la società non depositi, presso il Registro Imprese, il bilancio d'esercizio in formato elaborabile secondo lo standard XBRL.

**Contabilità economico-patrimoniale – bilancio d'esercizio**

Se la Tipologia di schema di bilancio adottata è "Codice Civile ex art.2424 e seguenti", compilare **tutti i campi** della sotto-sezione.

Se la Tipologia di schema di bilancio adottata è "Principi contabili internazionali (IAS-IFRS)" compilare **tutti i campi esclusi quelli contrassegnati dalla (X)**.

NOME DEL CAMPO	Indicazioni per la compilazione
B) I-Immobilizzazioni immateriali <sup>(X)</sup>	36.137
B) II-Immobilizzazioni materiali <sup>(X)</sup>	1.383.191
B) III-Immobilizzazioni finanziarie <sup>(X)</sup>	-
Totale Immobilizzazioni (B) <sup>(X)</sup>	1.419.328
C) II-Crediti (valore totale) <sup>(X)</sup>	2.928.064
Totale Attivo	7.866.482
A) I Capitale / Fondo di dotazione	50.000
A) Totale Riserve (II-VII) / Totale Riserve	1
A) VIII Utili (perdite) portati a nuovo	-
A) IX Utili (perdite) esercizio	-
Patrimonio Netto	50.001
D) – Debiti (valore totale) <sup>(X)</sup>	3.089.957
Totale passivo	7.866.482
A. Valore della produzione/Totale Ricavi	16.449.477
A1) Ricavi delle vendite e delle prestazioni / Ricavi	1.382.861
A5) Altri Ricavi e Proventi	15.066.616
di cui "Contributi in conto esercizio" <sup>(X)</sup>	3.119.615
B. Costi della produzione /Totale costi	16.398.052
B.9 Costi del personale / Costo del lavoro	1.940.910
C.15) Proventi da partecipazioni	-
C.16) Altri proventi finanziari	9.852
C.17bis) Utili e perdite su cambi	-
D.18a) Rettifiche di valore di attività finanziarie – Rivalutazioni di partecipazioni	-

**ATTENZIONE:** non è più richiesta la comunicazione dei dati di bilancio consolidato.



**ATTENZIONE:** La sezione deve essere compilata solamente se la partecipata adotta una contabilità finanziaria.

NOME DEL CAMPO	Indicazioni per la compilazione
Numero medio dipendenti	
Capitale o fondo di dotazione	
Avanzo/Disavanzo di esercizio	
Patrimonio netto	
Totale Entrate	
Totale Uscite	
Costi del Personale	

**QUOTA DI POSSESSO (quota diretta e/o indiretta)**

NOME DEL CAMPO	Indicazioni per la compilazione
Tipologia di Partecipazione	Partecipazione diretta
Quota diretta <sup>(4)</sup>	7,48%
Codice Fiscale Tramite <sup>(5)</sup>	
Denominazione Tramite <sup>(5)</sup>	
Quota detenuta dalla Tramite nella partecipata <sup>(6)</sup>	

<sup>(4)</sup> Se la partecipazione è diretta o sia diretta che indiretta, inserire la quota detenuta direttamente dall'Amministrazione nella partecipata.

<sup>(5)</sup> Compilare se per "Tipologia di Partecipazione" è stato indicato "Partecipazione Indiretta" o "Partecipazione diretta e indiretta". Inserire CF e denominazione dell'ultima tramite attraverso la quale la partecipata è detenuta indirettamente dall'Amministrazione.

<sup>(6)</sup> Inserire la quota di partecipazione che la tramite detiene nella partecipata.

**QUOTA DI POSSESSO – TIPO DI CONTROLLO**

**ATTENZIONE:** compilare il campo "Tipo di controllo" se la partecipata è una Società, il campo "Tipo di controllo (organismo)" se la partecipata è un organismo. Non sono considerati "organismi" – a titolo esemplificativo - i soggetti che rientrano nel perimetro soggettivo del TUSP, come i consorzi e le aziende speciali di cui, rispettivamente all'art. 31 e all'art. 114 del TUEL, gli enti pubblici economici, gli enti pubblici non economici.

NOME DEL CAMPO	Indicazioni per la compilazione
Tipo di controllo	controllo congiunto per effetto di patti parasociali
Tipo di controllo (organismo)	controllo congiunto

**AFFIDAMENTI**

NOME DEL CAMPO	Indicazioni per la compilazione
La partecipata svolge servizi per l'Amministrazione?	Si

Se la partecipata non ha svolto servizi per l'Amministrazione nell'anno di riferimento della rilevazione i campi sottostanti non devono essere compilati.

Settore	SETTORE SOCIALE
Ente Affidante	Amministrazione dichiarante
Modalità affidamento	Diretto
Importo impegnato nell'anno oggetto di rilevazione (importo annuale di competenza)	863.526,96

**DATI CONTABILI DERIVANTI DAL RAPPORTO DI PARTECIPAZIONE**

Indicazioni per la compilazione	Indicazioni per la compilazione		
L'Amministrazione ha oneri per contratti di servizio nei confronti della partecipata?	si		
	<b>IMPEGNI</b>	<b>PAGAMENTI C/COMPETENZA</b>	<b>PAGAMENTI C/RESIDUI</b>
Oneri per contratti di servizio <sup>(7)</sup>	861.101,28	655.688,20	232.465,33
L'Amministrazione ha altri oneri o spese (diversi da quelli per contratti di servizio) nei confronti della partecipata?	no		
	<b>IMPEGNI</b>	<b>PAGAMENTI C/COMPETENZA</b>	<b>PAGAMENTI C/RESIDUI</b>
Oneri per trasferimenti in conto capitale <sup>(7)</sup>	-	-	-
Oneri per trasferimenti in conto esercizio <sup>(7)</sup>	2.425,68	1.597,98	66,10
Oneri per copertura di disavanzi o perdite <sup>(7)</sup>			
Oneri per acquisizione di quote societarie <sup>(7)</sup>			
Oneri per aumento di capitale (non ai fini di ripiano perdite) <sup>(7)</sup>			
Oneri per trasformazione, cessazione, liquidazione <sup>(7)</sup>			
Oneri per garanzie fideiussioni, lettere patronage, altre forme <sup>(7)</sup>			
Escussioni nei confronti dell'ente delle garanzie concesse <sup>(7)</sup>			
Altre spese verso organismi partecipati <sup>(7)</sup>			
<b>Totale oneri <sup>(7)</sup></b>	<b>863.526,96</b>	<b>657.286,18</b>	<b>232.531,43</b>
L'Amministrazione riceve dividendi e/o altre entrate dalla partecipata?	Scegliere un elemento.		
	<b>ACCERTATI</b>	<b>RISCOSSIONI C/COMPETENZA</b>	<b>RISCOSSIONI C/RESIDUI</b>
Dividendi/utili distribuiti dalla Partecipata all'Amministrazione <sup>(7)</sup>	-	-	-
Entrate per cessione quote <sup>(7)</sup>	-	-	-
Altre entrate da organismi partecipati <sup>(7)</sup>	14.094,72	14.094,72	-
<b>Totale entrate <sup>(7)</sup></b>	<b>14.094,72</b>	<b>14.094,72</b>	-
Crediti nei confronti della partecipata <sup>(8)</sup>			-
Debiti nei confronti della partecipata <sup>(8)</sup>			<b>108.441,55</b>
Accantonamenti al fondo perdite società partecipate			
Importo totale delle garanzie prestate (fideiussioni, lettere patronage, altre forme) al 31/12 <sup>(9)</sup>			

<sup>(7)</sup> Compilare il campo se l'Amministrazione ha risposto "sì" alla domanda precedente.

<sup>(8)</sup> Indicare la somma dei crediti/debiti in Conto Competenza e in Conto Residui.

<sup>(9)</sup> Indicare l'importo delle garanzie in essere al 31/12 (comprese quelle accese nell'esercizio).

Indicazioni per la compilazione	Indicazioni per la compilazione
Note sulla partecipazione*	

\*Campo testuale con compilazione facoltativa.

#### MOTIVAZIONI DEL NUOVO INSERIMENTO DI PARTECIPAZIONE

La Sezione deve essere compilata solo nel caso di **partecipazione diretta** acquisita nel corso dell'anno di riferimento della rilevazione oppure per segnalare che la partecipata era detenuta già al 31/12/2017 ma erroneamente non è stata dichiarata.

NOME DEL CAMPO	Indicazioni per la compilazione
Motivazione del nuovo inserimento di partecipazione in soggetto con forma giuridica societaria	Scegliere un elemento.
Motivazione del nuovo inserimento di partecipazione in soggetto con forma giuridica NON societaria	Scegliere un elemento.
Procedura adottata <sup>(10)</sup>	Scegliere un elemento.
Riferimento dell'atto deliberativo <sup>(10)</sup>	
Data di adozione dell'atto deliberativo <sup>(10)</sup>	

<sup>(10)</sup> Compilare il campo solo se l'Amministrazione dichiarante rientra nell'ambito soggettivo del TUSP e se la partecipata ha forma giuridica societaria.



## ***Patrimonio della PA***

**CENSIMENTO DELLE PARTECIPAZIONI  
(art. 17, commi 3 e 4, D.L. n. 90/2014)**

***SCHEDA DI RILEVAZIONE***

**Dati relativi all'anno 2018**

### DATI ANAGRAFICI DELLA PARTECIPATA

NOME DEL CAMPO	Indicazioni per la compilazione
Codice Fiscale	87012330152
Denominazione	ASSOCIAZIONE PINAMONTE
Anno di costituzione della società	1985
Forma giuridica	Associazione
Tipo di fondazione	Scegliere un elemento.
Altra forma giuridica	-
Stato della società	La società è attiva
Anno di inizio della procedura <sup>(1)</sup>	-
Società con azioni quotate in mercati regolamentati <sup>(2)</sup>	-
Società che ha emesso strumenti finanziari quotati in mercati regolamentati (ex TUSP) <sup>(2)</sup>	-
La società è un GAL <sup>(2)</sup>	-

<sup>(1)</sup> Compilare il campo "anno di inizio della procedura" solo se nel campo "stato della società" è stato selezionato un elemento diverso da "La società è attiva".

<sup>(2)</sup> Le società emittenti azioni o strumenti finanziari in mercati regolamentati e i Gruppi di Azione Locale (GAL) nell'applicativo sono individuati mediante elenchi ufficiali.

### SEDE LEGALE DELLA PARTECIPATA

NOME DEL CAMPO	Indicazioni per la compilazione
Stato	Italia
Provincia	Monza e Brianza
Comune	Agrate Brianza
CAP *	20864
Indirizzo *	Piazza San Paolo, 24
Telefono *	0396051223
FAX *	0396051254
Email *	pinamonte@brianzaest.it

\* campo con compilazione facoltativa

### SETTORE DI ATTIVITÀ DELLA PARTECIPATA

La lista dei codici Ateco è disponibile al link <http://www.istat.it/it/strumenti/definizioni-e-classificazioni/ateco-2007>

NOME DEL CAMPO	Indicazioni per la compilazione
Attività 1	Ateco 85.59.20 – Corsi di formazione e corsi di aggiornamento professionale
Peso indicativo dell'attività %	100%
Attività 2 *	Ateco 94 – Attività di organizzazioni associative
Peso indicativo dell'attività % *	-

\* campo con compilazione facoltativa

**DATI SINTETICI DI BILANCIO DELLA PARTECIPATA**

NOME DEL CAMPO	Indicazioni per la compilazione
Numero medio di dipendenti	1
Approvazione bilancio 2018	si
Tipologia di contabilità	Contabilità economico-patrimoniale
Tipologia di schema di bilancio <sup>(3)</sup>	Codice civile (ex art.2424 e seguenti)

<sup>(3)</sup> Compilare il campo "Tipologia di schema di bilancio" solo se nel campo precedente è stato selezionato "Contabilità economico-patrimoniale".

Compilare l'appropriata sotto-sezione in base alla tipologia di contabilità adottata ("Contabilità economico patrimoniale" o "Contabilità finanziaria").

Se lo schema di bilancio adottato è di tipo "Bancario-assicurativo" la sezione **non deve essere compilata**.

**ATTENZIONE:** l'applicativo richiede la compilazione della sezione dati di bilancio d'esercizio solo nel caso in cui, secondo le informazioni acquisite da InfoCamere, la società non depositi, presso il Registro Imprese, il bilancio d'esercizio in formato elaborabile secondo lo standard XBRL.

**Contabilità economico-patrimoniale – bilancio d'esercizio**

Se la Tipologia di schema di bilancio adottata è "Codice Civile ex art.2424 e seguenti", compilare **tutti i campi** della sotto-sezione.

Se la Tipologia di schema di bilancio adottata è "Principi contabili internazionali (IAS-IFRS)" compilare **tutti i campi esclusi quelli contrassegnati dalla (X)**.

NOME DEL CAMPO	Indicazioni per la compilazione
B) I-Immobilizzazioni immateriali <sup>(X)</sup>	7.160
B) II-Immobilizzazioni materiali <sup>(X)</sup>	56.937
B) III-Immobilizzazioni finanziarie <sup>(X)</sup>	-
Totale Immobilizzazioni (B) <sup>(X)</sup>	64.097
C) II-Crediti (valore totale) <sup>(X)</sup>	11.287
Totale Attivo	79.387
A) I Capitale / Fondo di dotazione	86.307
A) Totale Riserve (II-VII) / Totale Riserve	-
A) VIII Utili (perdite) portati a nuovo	-
A) IX Utili (perdite) esercizio	1.912
Patrimonio Netto	86.307
D) – Debiti (valore totale) <sup>(X)</sup>	20.327
Totale passivo	86.627
A. Valore della produzione/Totale Ricavi	83.452
A1) Ricavi delle vendite e delle prestazioni / Ricavi	83.228
A5) Altri Ricavi e Proventi	-
di cui "Contributi in conto esercizio" <sup>(X)</sup>	-
B. Costi della produzione /Totale costi	81.539
B.9 Costi del personale / Costo del lavoro	41.029
C.15) Proventi da partecipazioni	-
C.16) Altri proventi finanziari	94
C.17bis) Utili e perdite su cambi	-
D.18a) Rettifiche di valore di attività finanziarie – Rivalutazioni di partecipazioni	-

**ATTENZIONE:** non è più richiesta la comunicazione dei dati di bilancio consolidato.

**ATTENZIONE:** La sezione deve essere compilata solamente se la partecipata adotta una contabilità finanziaria.

NOME DEL CAMPO	Indicazioni per la compilazione
Numero medio dipendenti	
Capitale o fondo di dotazione	
Avanzo/Disavanzo di esercizio	
Patrimonio netto	
Totale Entrate	
Totale Uscite	
Costi del Personale	

**QUOTA DI POSSESSO (quota diretta e/o indiretta)**

NOME DEL CAMPO	Indicazioni per la compilazione
Tipologia di Partecipazione	Partecipazione diretta
Quota diretta <sup>(4)</sup>	13,47
Codice Fiscale Tramite <sup>(5)</sup>	
Denominazione Tramite <sup>(5)</sup>	
Quota detenuta dalla Tramite nella partecipata <sup>(6)</sup>	

<sup>(4)</sup> Se la partecipazione è diretta o sia diretta che indiretta, inserire la quota detenuta direttamente dall'Amministrazione nella partecipata.

<sup>(5)</sup> Compilare se per "Tipologia di Partecipazione" è stato indicato "Partecipazione Indiretta" o "Partecipazione diretta e indiretta". Inserire CF e denominazione dell'ultima tramite attraverso la quale la partecipata è detenuta indirettamente dall'Amministrazione.

<sup>(6)</sup> Inserire la quota di partecipazione che la tramite detiene nella partecipata.

**QUOTA DI POSSESSO – TIPO DI CONTROLLO**

**ATTENZIONE:** compilare il campo "Tipo di controllo" se la partecipata è una Società, il campo "Tipo di controllo (organismo)" se la partecipata è un organismo. Non sono considerati "organismi" – a titolo esemplificativo - i soggetti che rientrano nel perimetro soggettivo del TUSP, come i consorzi e le aziende speciali di cui, rispettivamente all'art. 31 e all'art. 114 del TUEL, gli enti pubblici economici, gli enti pubblici non economici.

NOME DEL CAMPO	Indicazioni per la compilazione
Tipo di controllo	controllo congiunto per effetto di norme statutarie
Tipo di controllo (organismo)	controllo congiunto

**AFFIDAMENTI**

NOME DEL CAMPO	Indicazioni per la compilazione
La partecipata svolge servizi per l'Amministrazione?	No

Se la partecipata non ha svolto servizi per l'Amministrazione nell'anno di riferimento della rilevazione i campi sottostanti non devono essere compilati.

Settore	
Ente Affidante	Scegliere un elemento.
Modalità affidamento	Scegliere un elemento.
Importo impegnato nell'anno oggetto di rilevazione (importo annuale di competenza)	

**DATI CONTABILI DERIVANTI DAL RAPPORTO DI PARTECIPAZIONE**

Indicazioni per la compilazione	Indicazioni per la compilazione		
L'Amministrazione ha oneri per contratti di servizio nei confronti della partecipata?	no		
	<b>IMPEGNI</b>	<b>PAGAMENTI C/COMPETENZA</b>	<b>PAGAMENTI C/RESIDUI</b>
Oneri per contratti di servizio <sup>(7)</sup>			
L'Amministrazione ha altri oneri o spese (diversi da quelli per contratti di servizio) nei confronti della partecipata?	si		
	<b>IMPEGNI</b>	<b>PAGAMENTI C/COMPETENZA</b>	<b>PAGAMENTI C/RESIDUI</b>
Oneri per trasferimenti in conto capitale <sup>(7)</sup>	-	-	-
Oneri per trasferimenti in conto esercizio <sup>(7)</sup>	8.149,44	8.149,44	-
Oneri per copertura di disavanzi o perdite <sup>(7)</sup>	-	-	-
Oneri per acquisizione di quote societarie <sup>(7)</sup>	-	-	-
Oneri per aumento di capitale (non ai fini di ripiano perdite) <sup>(7)</sup>	-	-	-
Oneri per trasformazione, cessazione, liquidazione <sup>(7)</sup>	-	-	-
Oneri per garanzie fideiussioni, lettere patronage, altre forme <sup>(7)</sup>	-	-	-
Escussioni nei confronti dell'ente delle garanzie concesse <sup>(7)</sup>	-	-	-
Altre spese verso organismi partecipati <sup>(7)</sup>	-	-	-
<b>Totale oneri <sup>(7)</sup></b>	<b>8.149,44</b>	<b>8.149,44</b>	-
L'Amministrazione riceve dividendi e/o altre entrate dalla partecipata?	Scegliere un elemento.		
	<b>ACCERTATI</b>	<b>RISCOSSIONI C/COMPETENZA</b>	<b>RISCOSSIONI C/RESIDUI</b>
Dividendi/utili distribuiti dalla Partecipata all'Amministrazione <sup>(7)</sup>	-	-	-
Entrate per cessione quote <sup>(7)</sup>	-	-	-
Altre entrate da organismi partecipati <sup>(7)</sup>	-	-	-
<b>Totale entrate <sup>(7)</sup></b>	-	-	-
Crediti nei confronti della partecipata <sup>(8)</sup>			-
Debiti nei confronti della partecipata <sup>(8)</sup>			-
Accantonamenti al fondo perdite società partecipate			-
Importo totale delle garanzie prestate (fideiussioni, lettere patronage, altre forme) al 31/12 <sup>(9)</sup>			-

<sup>(7)</sup> Compilare il campo se l'Amministrazione ha risposto "sì" alla domanda precedente.

<sup>(8)</sup> Indicare la somma dei crediti/debiti in Conto Competenza e in Conto Residui.

<sup>(9)</sup> Indicare l'importo delle garanzie in essere al 31/12 (comprese quelle accese nell'esercizio).



Indicazioni per la compilazione	Indicazioni per la compilazione
Note sulla partecipazione*	

\*Campo testuale con compilazione facoltativa.

#### MOTIVAZIONI DEL NUOVO INSERIMENTO DI PARTECIPAZIONE

La Sezione deve essere compilata solo nel caso di **partecipazione diretta** acquisita nel corso dell'anno di riferimento della rilevazione oppure per segnalare che la partecipata era detenuta già al 31/12/2017 ma erroneamente non è stata dichiarata.

NOME DEL CAMPO	Indicazioni per la compilazione
Motivazione del nuovo inserimento di partecipazione in soggetto con forma giuridica societaria	Scegliere un elemento.
Motivazione del nuovo inserimento di partecipazione in soggetto con forma giuridica NON societaria	Scegliere un elemento.
Procedura adottata <sup>(10)</sup>	Scegliere un elemento.
Riferimento dell'atto deliberativo <sup>(10)</sup>	
Data di adozione dell'atto deliberativo <sup>(10)</sup>	

<sup>(10)</sup> Compilare il campo solo se l'Amministrazione dichiarante rientra nell'ambito soggettivo del TUSP e se la partecipata ha forma giuridica societaria.



## ***Patrimonio della PA***

### **REVISIONE PERIODICA DELLE PARTECIPAZIONI**

**da approvarsi entro il 31/12/2019**

***(Art. 20, c. 1, TUSP)***

***SCHEDA DI RILEVAZIONE***

**Dati relativi alle partecipazioni detenute al  
31/12/2018**

### DATI ANAGRAFICI DELLA PARTECIPATA

NOME DEL CAMPO	Indicazioni per la compilazione
Codice Fiscale	03965170156
Denominazione	CEM AMBIENTE S.P.A.
Anno di costituzione della società	1996
Forma giuridica	Società per azioni
Tipo di fondazione	Scegliere un elemento.
Altra forma giuridica	Scegliere un elemento.
Stato della società	La società è attiva
Anno di inizio della procedura <sup>(1)</sup>	
Società con azioni quotate in mercati regolamentati <sup>(2)</sup>	
Società che ha emesso strumenti finanziari quotati in mercati regolamentati (ex TUSP) <sup>(2)</sup>	
La società è un GAL <sup>(2)</sup>	

<sup>(1)</sup> Compilare il campo "anno di inizio della procedura" solo se nel campo "stato della società" è stato selezionato un elemento diverso da "La società è attiva"

<sup>(2)</sup> Nell'applicativo le società emittenti azioni o strumenti finanziari in mercati regolamentati e i Gruppi di Azione Locale (GAL) sono individuati mediante elenchi ufficiali.

### SEDE LEGALE DELLA PARTECIPATA

NOME DEL CAMPO	Indicazioni per la compilazione
Stato	Italia
Provincia	Monza e Brianza
Comune	Cavenago Brianza
CAP*	20873
Indirizzo*	Località Cascina Sofia
Telefono*	02-9524191
FAX*	02-95241962 – 02-95241963
Email*	protocollo@pec.cemambiente.it

\* campo con compilazione facoltativa

### SETTORE DI ATTIVITÀ DELLA PARTECIPATA

La lista dei codici Ateco è disponibile al link <http://www.istat.it/it/strumenti/definizioni-e-classificazioni/ateco-2007>

NOME DEL CAMPO	Indicazioni per la compilazione
Attività 1	Ateco 38.11 – Raccolta di rifiuti solidi non pericolosi
Peso indicativo dell'attività %	70%
Attività 2*	Ateco 35.11 – Produzione di energia elettrica
Peso indicativo dell'attività %*	-
Attività 3*	Ateco 38.21.09 – Trattamento e smaltimento di altri rifiuti non pericolosi
Peso indicativo dell'attività %*	-
Attività 4*	Ateco 38.22 – Trattamento e smaltimento di rifiuti pericolosi
Peso indicativo dell'attività %*	-
Attività 5*	Ateco 39.00.09 – Altre attività di risanamento e altri servizi di gestione dei rifiuti
Peso indicativo dell'attività %*	-
Attività 6*	Ateco 71.12 – Attività degli studi di ingegneria e altri studi tecnici

NOME DEL CAMPO	Indicazioni per la compilazione
Peso indicativo dell'attività %*	-
Attività 7*	Ateco 71.20.1 – Collaudi e analisi tecniche di prodotti
Peso indicativo dell'attività %*	-
Attività 8*	Ateco 85.59.2 – Corsi di formazione e corsi di aggiornamento professionale
Peso indicativo dell'attività %*	-
Attività 9*	Ateco 77.11 – Noleggio di autovetture e autoveicoli leggeri
Peso indicativo dell'attività %*	-

\*campo con compilazione facoltativa

**ULTERIORI INFORMAZIONI SULLA PARTECIPATA**

NOME DEL CAMPO	Indicazioni per la compilazione
Società in house	si
Previsione nello statuto di limiti sul fatturato <sup>(3)</sup>	si
Società contenuta nell'allegato A al D.Lgs. n. 175/2016	no
Società a partecipazione pubblica di diritto singolare (art.1, c. 4, lett. A)	no
Riferimento normativo società di diritto singolare <sup>(3)</sup>	
La partecipata svolge attività economiche protette da diritti speciali o esclusivi insieme con altre attività svolte in regime di mercato	no
Riferimento normativo società con diritti speciali o esclusivi insieme con altre attività svolte in regime di mercato <sup>(3)</sup>	
Società esclusa dall'applicazione dell'art. 4 con DPCM (art. 4, c. 9)	no
Società esclusa dall'applicazione dell'art. 4 con provvedimento del Presidente della Regione o delle Prov. Autonome (art. 4, c. 9)	no
Riferimento normativo atto esclusione <sup>(4)</sup>	

<sup>(3)</sup> Compilare il campo solo se nel campo precedente è stato scelto "si"

<sup>(4)</sup> Compilare il campo solo se in uno dei campi precedenti è stato scelto "si"

**DATI DI BILANCIO PER LA VERIFICA TUSP**

NOME DEL CAMPO	Anno 2018
Tipologia di attività svolta	Attività produttive di beni e servizi
Numero medio di dipendenti	n. 40 <i>Dirigenti: n. 3</i> <i>Quadri: n. 3</i> <i>Impiegati: n. 26</i> <i>Operai: n. 8</i>
Numero dei componenti dell'organo di amministrazione	n. 1 Amministratore unico ( <i>Antonio Colombo</i> )
Compenso dei componenti dell'organo di amministrazione	€ 41.523
Numero dei componenti dell'organo di controllo	n. 3
Compenso dei componenti dell'organo di controllo	€ 45.523

NOME DEL CAMPO	2018	2017	2016	2015	2014
Approvazione bilancio	sì	sì	sì	sì	sì
Risultato d'esercizio	503.535	555.341	655.799	602.994	536.728

**ATTENZIONE:** l'applicativo richiede la compilazione esclusivamente di una delle seguenti quattro sotto-sezioni di "DATI DI BILANCIO PER LA VERIFICA TUSP".

**1. Attività produttive di beni e servizi o Distretti tecnologici**

Compilare la seguente sotto-sezione se la "Tipologia di attività svolta" dalla partecipata è: "Attività produttive di beni e servizi" o "**Attività di promozione e sviluppo di progetti di ricerca finanziati (Distretti tecnologici)**".

NOME DEL CAMPO	2018	2017	2016
A1) Ricavi delle vendite e delle prestazioni	60.607.861	59.784.230	57.334.299
A5) Altri Ricavi e Proventi	1.012.454	1.002.362	997.273
di cui Contributi in conto esercizio	-	-	-

**2. Attività di Holding**

Compilare la seguente sotto-sezione se la "Tipologia di attività svolta" dalla partecipata è: "**Attività consistenti nell'assunzione di partecipazioni in società esercenti attività diverse da quella creditizia e finanziaria (Holding)**".

NOME DEL CAMPO	2018	2017	2016
A1) Ricavi delle vendite e delle prestazioni			
A5) Altri Ricavi e Proventi			
di cui Contributi in conto esercizio			
C15) Proventi da partecipazioni			
C16) Altri proventi finanziari			
C17 bis) Utili e perdite su cambi			
D18 a) Rettifiche di valore di attività finanziarie - Rivalutazioni di partecipazioni			

### 3. Attività bancarie e finanziarie

Compilare la seguente sotto-sezione se la "Tipologia di attività svolta" dalla partecipata è: "Attività bancarie e finanziarie".

NOME DEL CAMPO	2018	2017	2016
Interessi attivi e proventi assimilati			
Commissioni attive			

### 4. Attività assicurative

Compilare la seguente sotto-sezione se la "Tipologia di attività svolta" dalla partecipata è: "Attività assicurative".

NOME DEL CAMPO	2018	2017	2016
I.1 Conto Tecnico dei rami danni - Premi di competenza, al netto delle cessioni in riassicurazione			
I.3 Conto Tecnico dei rami danni - Altri proventi tecnici, al netto delle cessioni in riassicurazione			
II.1 Conto Tecnico dei rami vita - Premi dell'esercizio, al netto delle cessioni in riassicurazione			
II.4 Conto Tecnico dei rami vita - Altri proventi tecnici, al netto delle cessioni in riassicurazione			

### QUOTA DI POSSESSO (quota diretta e/o indiretta)

NOME DEL CAMPO	Indicazioni per la compilazione
Tipologia di Partecipazione	Partecipazione diretta
Quota diretta <sup>(5)</sup>	2,534%
Codice Fiscale Tramite <sup>(6)</sup>	
Denominazione Tramite (organismo) <sup>(6)</sup>	
Quota detenuta dalla Tramite nella società <sup>(7)</sup>	

<sup>(5)</sup> Se la partecipazione è diretta o sia diretta che indiretta, inserire la quota detenuta direttamente dall'Amministrazione nella società.

<sup>(6)</sup> Compilare se per "Tipologia di Partecipazione" è stato indicato "Partecipazione Indiretta" o "Partecipazione diretta e indiretta". Inserire CF e denominazione dell'ultima tramite attraverso la quale la società è indirettamente partecipata dall'Amministrazione.

<sup>(7)</sup> Inserire la quota di partecipazione che la "tramite" detiene nella società.

### QUOTA DI POSSESSO – TIPO DI CONTROLLO

NOME DEL CAMPO	Indicazioni per la compilazione
Tipo di controllo	controllo congiunto per effetto di patti parasociali

**INFORMAZIONI ED ESITO PER LA RAZIONALIZZAZIONE**

NOME DEL CAMPO	Indicazioni per la compilazione
Partecipazione ancora detenuta alla data di adozione del provvedimento	<b>Si</b>
Società controllata da una quotata	<b>No</b>
CF della società quotata controllante <sup>(8)</sup>	
Denominazione della società quotata controllante <sup>(8)</sup>	

<sup>(8)</sup> Compilare il campo solo se nel campo "Società controllata da una quotata" è stato scelto "sì"

I campi sottostanti non devono essere compilati se la partecipazione non è più detenuta alla data di adozione del provvedimento e/o la società partecipata è controllata da una società quotata.

La partecipata svolge un'attività di produzione di beni e servizi a favore dell'Amministrazione?	Si
Attività svolta dalla Partecipata	produzione di un servizio di interesse generale (Art. 4, c. 2, lett. a)
Descrizione dell'attività	RACCOLTA DI RIFIUTI NON PERICOLOSI - TRATTAMENTO E SMALTIMENTO DI ALTRI RIFIUTI NON PERICOLOSI - TRATTAMENTO E SMALTIMENTO DI RIFIUTI PERICOLOSI - PRODUZIONE DI ENERGIA ELETTRICA
Quota % di partecipazione detenuta dal soggetto privato <sup>(9)</sup>	-
Svolgimento di attività analoghe a quelle svolte da altre società (art.20, c.2 lett.c)	no
Necessità di contenimento dei costi di funzionamento (art.20, c.2 lett.f)	no
Necessità di aggregazione di società (art.20, c.2 lett.g)	no
L'Amministrazione ha fissato, con proprio provvedimento, obiettivi specifici sui costi di funzionamento della partecipata? (art.19, c, 5) <sup>(10)</sup>	Scegliere un elemento.
Esito della revisione periodica	mantenimento senza interventi
Modalità (razionalizzazione) <sup>(11)</sup>	Scegliere un elemento.
Termine previsto per la razionalizzazione <sup>(11)</sup>	
Note*	

<sup>(9)</sup> Compilare il campo se "Attività svolta dalla Partecipata" precedentemente selezionata è "realizzazione e gestione di opera pubblica ovvero organizzazione e gestione di servizio di interesse generale tramite PPP (Art.4, c.2, lett.c)".

<sup>(10)</sup> Compilare il campo se "Tipo di controllo" è stato selezionato elemento diverso da "nessuno".

<sup>(11)</sup> Campo obbligatorio se per "Esito della revisione periodica" è stato selezionato "Razionalizzazione".

\* Campo con compilazione facoltativa.





## ***Patrimonio della PA***

### **REVISIONE PERIODICA DELLE PARTECIPAZIONI**

**da approvarsi entro il 31/12/2019**

***(Art. 20, c. 1, TUSP)***

***SCHEDA DI RILEVAZIONE***

**Dati relativi alle partecipazioni detenute al  
31/12/2018**

### DATI ANAGRAFICI DELLA PARTECIPATA

NOME DEL CAMPO	Indicazioni per la compilazione
Codice Fiscale	03584060960
Denominazione	CEM SERVIZI S.R.L.
Anno di costituzione della società	2002
Forma giuridica	Società a responsabilità limitata
Tipo di fondazione	Scegliere un elemento.
Altra forma giuridica	
Stato della società	La società è attiva
Anno di inizio della procedura <sup>(1)</sup>	
Società con azioni quotate in mercati regolamentati <sup>(2)</sup>	-
Società che ha emesso strumenti finanziari quotati in mercati regolamentati (ex TUSP) <sup>(2)</sup>	-
La società è un GAL <sup>(2)</sup>	-

<sup>(1)</sup> Compilare il campo "anno di inizio della procedura" solo se nel campo "stato della società" è stato selezionato un elemento diverso da "La società è attiva"

<sup>(2)</sup> Nell'applicativo le società emittenti azioni o strumenti finanziari in mercati regolamentati e i Gruppi di Azione Locale (GAL) sono individuati mediante elenchi ufficiali.

### SEDE LEGALE DELLA PARTECIPATA

NOME DEL CAMPO	Indicazioni per la compilazione
Stato	Italia
Provincia	Monza e Brianza
Comune	Brugherio
CAP*	20861
Indirizzo*	Viale della Vittoria, 22/24
Telefono*	0295241957
FAX*	0295241964
Email*	cemservizisrl@legalmail.it

\* campo con compilazione facoltativa

### SETTORE DI ATTIVITÀ DELLA PARTECIPATA

La lista dei codici Ateco è disponibile al link <http://www.istat.it/it/strumenti/definizioni-e-classificazioni/ateco-2007>

NOME DEL CAMPO	Indicazioni per la compilazione
Attività 1	Ateco 38.11 – Raccolta di rifiuti solidi non pericolosi
Peso indicativo dell'attività %	-
Attività 2*	Ateco 38.21.09 – Trattamento e smaltimento di altri rifiuti non pericolosi
Peso indicativo dell'attività %*	-
Attività 3*	Ateco 81.3 – Cura e manutenzione del paesaggio (inclusi parchi, giardini e aiuole)
Peso indicativo dell'attività %*	-
Attività 4*	Ateco 49.41 – Trasporto di merci su strada
Peso indicativo dell'attività %*	-

\* campo con compilazione facoltativa

**ULTERIORI INFORMAZIONI SULLA PARTECIPATA**

NOME DEL CAMPO	Indicazioni per la compilazione
Società in house	no
Previsione nello statuto di limiti sul fatturato <sup>(3)</sup>	no
Società contenuta nell'allegato A al D.Lgs. n. 175/2016	no
Società a partecipazione pubblica di diritto singolare (art.1, c. 4, lett. A)	no
Riferimento normativo società di diritto singolare <sup>(3)</sup>	
La partecipata svolge attività economiche protette da diritti speciali o esclusivi insieme con altre attività svolte in regime di mercato	no
Riferimento normativo società con diritti speciali o esclusivi insieme con altre attività svolte in regime di mercato <sup>(3)</sup>	
Società esclusa dall'applicazione dell'art. 4 con DPCM (art. 4, c. 9)	no
Società esclusa dall'applicazione dell'art. 4 con provvedimento del Presidente della Regione o delle Prov. Autonome (art. 4, c. 9)	no
Riferimento normativo atto esclusione <sup>(4)</sup>	

<sup>(3)</sup> Compilare il campo solo se nel campo precedente è stato scelto "sì"

<sup>(4)</sup> Compilare il campo solo se in uno dei campi precedenti è stato scelto "sì"

**DATI DI BILANCIO PER LA VERIFICA TUSP**

NOME DEL CAMPO	Anno 2018
Tipologia di attività svolta	Attività produttive di beni e servizi
Numero medio di dipendenti	n. 154 Dirigenti: n.1 Quadri: n. 1 Impiegati: n. 26 Operai: n. 126
Numero dei componenti dell'organo di amministrazione	n. 1 Amministratore unico (Massimo Pelti)
Compenso dei componenti dell'organo di amministrazione	-
Numero dei componenti dell'organo di controllo	n. 3
Compenso dei componenti dell'organo di controllo	€ 14.040

NOME DEL CAMPO	2018	2017	2016	2015	2014
Approvazione bilancio	sì	sì	sì	sì	sì
Risultato d'esercizio	894.328	577.377	463.235	359.402	254.521

**ATTENZIONE:** l'applicativo richiede la compilazione esclusivamente di una delle seguenti quattro sotto-sezioni di "DATI DI BILANCIO PER LA VERIFICA TUSP".

**1. Attività produttive di beni e servizi o Distretti tecnologici**

Compilare la seguente sotto-sezione se la "Tipologia di attività svolta" dalla partecipata è: "Attività produttive di beni e servizi" o "**Attività di promozione e sviluppo di progetti di ricerca finanziati (Distretti tecnologici)**".

NOME DEL CAMPO	2018	2017	2016
A1) Ricavi delle vendite e delle prestazioni	11.775.622	7.665.817	6.163.241
A5) Altri Ricavi e Proventi	57.037	141.150	32.748
di cui Contributi in conto esercizio	-	-	-

**2. Attività di Holding**

Compilare la seguente sotto-sezione se la "Tipologia di attività svolta" dalla partecipata è: "**Attività consistenti nell'assunzione di partecipazioni in società esercenti attività diverse da quella creditizia e finanziaria (Holding)**".

NOME DEL CAMPO	2018	2017	2016
A1) Ricavi delle vendite e delle prestazioni	-	-	-
A5) Altri Ricavi e Proventi	-	-	-
di cui Contributi in conto esercizio	-	-	-
C15) Proventi da partecipazioni	-	-	-
C16) Altri proventi finanziari	-	-	-
C17 bis) Utili e perdite su cambi	-	-	-
D18 a) Rettifiche di valore di attività finanziarie - Rivalutazioni di partecipazioni	-	-	-

### 3. Attività bancarie e finanziarie

Compilare la seguente sotto-sezione se la "Tipologia di attività svolta" dalla partecipata è: "Attività bancarie e finanziarie".

NOME DEL CAMPO	2018	2017	2016
Interessi attivi e proventi assimilati	-	-	-
Commissioni attive	-	-	-

### 4. Attività assicurative

Compilare la seguente sotto-sezione se la "Tipologia di attività svolta" dalla partecipata è: "Attività assicurative".

NOME DEL CAMPO	2018	2017	2016
I.1 Conto Tecnico dei rami danni - Premi di competenza, al netto delle cessioni in riassicurazione	-	-	-
I.3 Conto Tecnico dei rami danni - Altri proventi tecnici, al netto delle cessioni in riassicurazione	-	-	-
II.1 Conto Tecnico dei rami vita - Premi dell'esercizio, al netto delle cessioni in riassicurazione	-	-	-
II.4 Conto Tecnico dei rami vita - Altri proventi tecnici, al netto delle cessioni in riassicurazione	-	-	-

### QUOTA DI POSSESSO (quota diretta e/o indiretta)

NOME DEL CAMPO	Indicazioni per la compilazione
Tipologia di Partecipazione	Partecipazione indiretta
Quota diretta <sup>(5)</sup>	-
Codice Fiscale Tramite <sup>(6)</sup>	03965170156
Denominazione Tramite (organismo) <sup>(6)</sup>	CEM AMBIENTE S.P.A.
Quota detenuta dalla Tramite nella società <sup>(7)</sup>	100%

<sup>(5)</sup> Se la partecipazione è diretta o sia diretta che indiretta, inserire la quota detenuta direttamente dall'Amministrazione nella società.

<sup>(6)</sup> Compilare se per "Tipologia di Partecipazione" è stato indicato "Partecipazione Indiretta" o "Partecipazione diretta e indiretta". Inserire CF e denominazione dell'ultima tramite attraverso la quale la società è indirettamente partecipata dall'Amministrazione.

<sup>(7)</sup> Inserire la quota di partecipazione che la "tramite" detiene nella società.

### QUOTA DI POSSESSO – TIPO DI CONTROLLO

NOME DEL CAMPO	Indicazioni per la compilazione
Tipo di controllo	controllo solitario - maggioranza dei voti esercitabili nell'assemblea ordinaria

**INFORMAZIONI ED ESITO PER LA RAZIONALIZZAZIONE**

NOME DEL CAMPO	Indicazioni per la compilazione
Partecipazione ancora detenuta alla data di adozione del provvedimento	<b>Si</b>
Società controllata da una quotata	<b>No</b>
CF della società quotata controllante <sup>(8)</sup>	
Denominazione della società quotata controllante <sup>(8)</sup>	

<sup>(8)</sup> Compilare il campo solo se nel campo "Società controllata da una quotata" è stato scelto "sì"

I campi sottostanti non devono essere compilati se la partecipazione non è più detenuta alla data di adozione del provvedimento e/o la società partecipata è controllata da una società quotata.

La partecipata svolge un'attività di produzione di beni e servizi a favore dell'Amministrazione?	No
Attività svolta dalla Partecipata	produzione di un servizio di interesse generale (Art. 4, c. 2, lett. a)
Descrizione dell'attività	RACCOLTA DI RIFIUTI NON PERICOLOSI - TRATTAMENTO E SMALTIMENTO DI ALTRI RIFIUTI NON PERICOLOSI - CURA E MANUTENZIONE DEL PAESAGGIO
Quota % di partecipazione detenuta dal soggetto privato <sup>(9)</sup>	-
Svolgimento di attività analoghe a quelle svolte da altre società (art.20, c.2 lett.c)	no
Necessità di contenimento dei costi di funzionamento (art.20, c.2 lett.f)	no
Necessità di aggregazione di società (art.20, c.2 lett.g)	no
L'Amministrazione ha fissato, con proprio provvedimento, obiettivi specifici sui costi di funzionamento della partecipata? (art.19, c, 5) <sup>(10)</sup>	Scegliere un elemento.
Esito della revisione periodica	mantenimento senza interventi
Modalità (razionalizzazione) <sup>(11)</sup>	Scegliere un elemento.
Termine previsto per la razionalizzazione <sup>(11)</sup>	
Note*	

<sup>(9)</sup> Compilare il campo se "Attività svolta dalla Partecipata" precedentemente selezionata è "realizzazione e gestione di opera pubblica ovvero organizzazione e gestione di servizio di interesse generale tramite PPP (Art.4, c.2, lett.c)".

<sup>(10)</sup> Compilare il campo se "Tipo di controllo" è stato selezionato elemento diverso da "nessuno".

<sup>(11)</sup> Campo obbligatorio se per "Esito della revisione periodica" è stato selezionato "Razionalizzazione".

\*Campo con compilazione facoltativa.



## ***Patrimonio della PA***

### **REVISIONE PERIODICA DELLE PARTECIPAZIONI**

**da approvarsi entro il 31/12/2019**

***(Art. 20, c. 1, TUSP)***

### ***SCHEDA DI RILEVAZIONE***

**Dati relativi alle partecipazioni detenute al  
31/12/2018**

### DATI ANAGRAFICI DELLA PARTECIPATA

NOME DEL CAMPO	Indicazioni per la compilazione
Codice Fiscale	02329240135
Denominazione	SERUSO S.P.A.
Anno di costituzione della società	1997
Forma giuridica	Società per azioni
Tipo di fondazione	Scegliere un elemento.
Altra forma giuridica	
Stato della società	La società è attiva
Anno di inizio della procedura <sup>(1)</sup>	
Società con azioni quotate in mercati regolamentati <sup>(2)</sup>	-
Società che ha emesso strumenti finanziari quotati in mercati regolamentati (ex TUSP) <sup>(2)</sup>	-
La società è un GAL <sup>(2)</sup>	-

<sup>(1)</sup> Compilare il campo "anno di inizio della procedura" solo se nel campo "stato della società" è stato selezionato un elemento diverso da "La società è attiva"

<sup>(2)</sup> Nell'applicativo le società emittenti azioni o strumenti finanziari in mercati regolamentati e i Gruppi di Azione Locale (GAL) sono individuati mediante elenchi ufficiali.

### SEDE LEGALE DELLA PARTECIPATA

NOME DEL CAMPO	Indicazioni per la compilazione
Stato	Italia
Provincia	Lecco
Comune	Verderio
CAP*	23879
Indirizzo*	Via Piave, 89
Telefono*	039513793
FAX*	039510736
Email*	AMMINISTRAZIONE@PEC.SERUSO.COM

\* campo con compilazione facoltativa

### SETTORE DI ATTIVITÀ DELLA PARTECIPATA

La lista dei codici Ateco è disponibile al link <http://www.istat.it/it/strumenti/definizioni-e-classificazioni/ateco-2007>

NOME DEL CAMPO	Indicazioni per la compilazione
Attività 1	Ateco 38 – Attività di raccolta, trattamento e smaltimento dei rifiuti; recupero dei materiali
Peso indicativo dell'attività %	-
Attività 2*	Ateco 38.32.3 – Recupero e preparazione per il riciclaggio dei rifiuti solidi urbani, industriali e biomasse
Peso indicativo dell'attività %*	-

\* campo con compilazione facoltativa



**ULTERIORI INFORMAZIONI SULLA PARTECIPATA**

NOME DEL CAMPO	Indicazioni per la compilazione
Società in house	no
Previsione nello statuto di limiti sul fatturato <sup>(3)</sup>	no
Società contenuta nell'allegato A al D.Lgs. n. 175/2016	no
Società a partecipazione pubblica di diritto singolare (art.1, c. 4, lett. A)	no
Riferimento normativo società di diritto singolare <sup>(3)</sup>	-
La partecipata svolge attività economiche protette da diritti speciali o esclusivi insieme con altre attività svolte in regime di mercato	no
Riferimento normativo società con diritti speciali o esclusivi insieme con altre attività svolte in regime di mercato <sup>(3)</sup>	-
Società esclusa dall'applicazione dell'art. 4 con DPCM (art. 4, c. 9)	no
Società esclusa dall'applicazione dell'art. 4 con provvedimento del Presidente della Regione o delle Prov. Autonome (art. 4, c. 9)	no
Riferimento normativo atto esclusione <sup>(4)</sup>	-

<sup>(3)</sup> Compilare il campo solo se nel campo precedente è stato scelto "sì"

<sup>(4)</sup> Compilare il campo solo se in uno dei campi precedenti è stato scelto "sì"

**DATI DI BILANCIO PER LA VERIFICA TUSP**

NOME DEL CAMPO	Anno 2018
Tipologia di attività svolta	Attività produttive di beni e servizi
Numero medio di dipendenti	n. 73 <i>Impiegati: n.9</i> <i>Operai: n. 64</i>
Numero dei componenti dell'organo di amministrazione	n. 1 Amministratore unico (Massimo Pelti)
Compenso dei componenti dell'organo di amministrazione	n. 3 <i>Consiglio di Amministrazione:</i> <i>Massimiliano Vivenzio: Presidente</i> <i>Silvia Negri: Consigliere</i> <i>Francesco Ratti: Consigliere</i>
Numero dei componenti dell'organo di controllo	n. 3
Compenso dei componenti dell'organo di controllo	€ 36.400

NOME DEL CAMPO	2018	2017	2016	2015	2014
Approvazione bilancio	sì	sì	sì	sì	sì
Risultato d'esercizio	48.184	55.812	72.746	51.483	73.393

**ATTENZIONE:** l'applicativo richiede la compilazione esclusivamente di una delle seguenti quattro sotto-sezioni di "DATI DI BILANCIO PER LA VERIFICA TUSP".

**1. Attività produttive di beni e servizi o Distretti tecnologici**

Compilare la seguente sotto-sezione se la "Tipologia di attività svolta" dalla partecipata è: "Attività produttive di beni e servizi" o "**Attività di promozione e sviluppo di progetti di ricerca finanziati (Distretti tecnologici)**".

NOME DEL CAMPO	2018	2017	2016
A1) Ricavi delle vendite e delle prestazioni	6.286.103	7.122.121	7.642.482
A5) Altri Ricavi e Proventi	130.490	221.314	29.736
di cui Contributi in conto esercizio	-	-	-

**2. Attività di Holding**

Compilare la seguente sotto-sezione se la "Tipologia di attività svolta" dalla partecipata è: "**Attività consistenti nell'assunzione di partecipazioni in società esercenti attività diverse da quella creditizia e finanziaria (Holding)**".

NOME DEL CAMPO	2018	2017	2016
A1) Ricavi delle vendite e delle prestazioni	-	-	-
A5) Altri Ricavi e Proventi	-	-	-
di cui Contributi in conto esercizio	-	-	-
C15) Proventi da partecipazioni	-	-	-
C16) Altri proventi finanziari	-	-	-
C17 bis) Utili e perdite su cambi	-	-	-
D18 a) Rettifiche di valore di attività finanziarie - Rivalutazioni di partecipazioni	-	-	-

### 3. Attività bancarie e finanziarie

Compilare la seguente sotto-sezione se la "Tipologia di attività svolta" dalla partecipata è: "**Attività bancarie e finanziarie**".

NOME DEL CAMPO	2018	2017	2016
Interessi attivi e proventi assimilati	-	-	-
Commissioni attive	-	-	-

### 4. Attività assicurative

Compilare la seguente sotto-sezione se la "Tipologia di attività svolta" dalla partecipata è: "**Attività assicurative**".

NOME DEL CAMPO	2018	2017	2016
I.1 Conto Tecnico dei rami danni - Premi di competenza, al netto delle cessioni in riassicurazione	-	-	-
I.3 Conto Tecnico dei rami danni - Altri proventi tecnici, al netto delle cessioni in riassicurazione	-	-	-
II.1 Conto Tecnico dei rami vita - Premi dell'esercizio, al netto delle cessioni in riassicurazione	-	-	-
II.4 Conto Tecnico dei rami vita - Altri proventi tecnici, al netto delle cessioni in riassicurazione	-	-	-

### QUOTA DI POSSESSO (quota diretta e/o indiretta)

NOME DEL CAMPO	Indicazioni per la compilazione
Tipologia di Partecipazione	Partecipazione indiretta
Quota diretta <sup>(5)</sup>	-
Codice Fiscale Tramite <sup>(6)</sup>	03965170156
Denominazione Tramite (organismo) <sup>(6)</sup>	CEM AMBIENTE S.P.A.
Quota detenuta dalla Tramite nella società <sup>(7)</sup>	2%

<sup>(5)</sup> Se la partecipazione è diretta o sia diretta che indiretta, inserire la quota detenuta direttamente dall'Amministrazione nella società.

<sup>(6)</sup> Compilare se per "Tipologia di Partecipazione" è stato indicato "Partecipazione Indiretta" o "Partecipazione diretta e indiretta". Inserire CF e denominazione dell'ultima tramite attraverso la quale la società è indirettamente partecipata dall'Amministrazione.

<sup>(7)</sup> Inserire la quota di partecipazione che la "tramite" detiene nella società.

### QUOTA DI POSSESSO – TIPO DI CONTROLLO

NOME DEL CAMPO	Indicazioni per la compilazione
Tipo di controllo	nessuno

**INFORMAZIONI ED ESITO PER LA RAZIONALIZZAZIONE**

NOME DEL CAMPO	Indicazioni per la compilazione
Partecipazione ancora detenuta alla data di adozione del provvedimento	<b>Si</b>
Società controllata da una quotata	<b>No</b>
CF della società quotata controllante <sup>(8)</sup>	
Denominazione della società quotata controllante <sup>(8)</sup>	

<sup>(8)</sup> Compilare il campo solo se nel campo "Società controllata da una quotata" è stato scelto "sì"

I campi sottostanti non devono essere compilati se la partecipazione non è più detenuta alla data di adozione del provvedimento e/o la società partecipata è controllata da una società quotata.

La partecipata svolge un'attività di produzione di beni e servizi a favore dell'Amministrazione?	No
Attività svolta dalla Partecipata	produzione di un servizio di interesse generale (Art. 4, c. 2, lett. a)
Descrizione dell'attività	ATTIVITA' DI RACCOLTA, TRATTAMENTO E SMALTIMENTO DEI RIFIUTI - RECUPERO DEI MATERIALI
Quota % di partecipazione detenuta dal soggetto privato <sup>(9)</sup>	-
Svolgimento di attività analoghe a quelle svolte da altre società (art.20, c.2 lett.c)	no
Necessità di contenimento dei costi di funzionamento (art.20, c.2 lett.f)	no
Necessita di aggregazione di società (art.20, c.2 lett.g)	no
L'Amministrazione ha fissato, con proprio provvedimento, obiettivi specifici sui costi di funzionamento della partecipata? (art.19, c, 5) <sup>(10)</sup>	Scegliere un elemento.
Esito della revisione periodica	mantenimento senza interventi
Modalità (razionalizzazione) <sup>(11)</sup>	Scegliere un elemento.
Termine previsto per la razionalizzazione <sup>(11)</sup>	
Note*	

<sup>(9)</sup> Compilare il campo se "Attività svolta dalla Partecipata" precedentemente selezionata è "realizzazione e gestione di opera pubblica ovvero organizzazione e gestione di servizio di interesse generale tramite PPP (Art.4, c.2, lett.c)".

<sup>(10)</sup> Compilare il campo se "Tipo di controllo" è stato selezionato elemento diverso da "nessuno".

<sup>(11)</sup> Campo obbligatorio se per "Esito della revisione periodica" è stato selezionato "Razionalizzazione".

\*Campo con compilazione facoltativa.



## ***Patrimonio della PA***

### **REVISIONE PERIODICA DELLE PARTECIPAZIONI**

**da approvarsi entro il 31/12/2019**

***(Art. 20, c. 1, TUSP)***

***SCHEDA DI RILEVAZIONE***

**Dati relativi alle partecipazioni detenute al  
31/12/2018**

### DATI ANAGRAFICI DELLA PARTECIPATA

NOME DEL CAMPO	Indicazioni per la compilazione
Codice Fiscale	00819750167
Denominazione	ECOLOMBARDIA 4 S.P.A.
Anno di costituzione della società	1979
Forma giuridica	Società per azioni
Tipo di fondazione	Scegliere un elemento.
Altra forma giuridica	
Stato della società	La società è attiva
Anno di inizio della procedura <sup>(1)</sup>	
Società con azioni quotate in mercati regolamentati <sup>(2)</sup>	-
Società che ha emesso strumenti finanziari quotati in mercati regolamentati (ex TUSP) <sup>(2)</sup>	-
La società è un GAL <sup>(2)</sup>	-

<sup>(1)</sup> Compilare il campo "anno di inizio della procedura" solo se nel campo "stato della società" è stato selezionato un elemento diverso da "La società è attiva"

<sup>(2)</sup> Nell'applicativo le società emittenti azioni o strumenti finanziari in mercati regolamentati e i Gruppi di Azione Locale (GAL) sono individuati mediante elenchi ufficiali.

### SEDE LEGALE DELLA PARTECIPATA

NOME DEL CAMPO	Indicazioni per la compilazione
Stato	Italia
Provincia	Milano
Comune	Milano
CAP*	20122
Indirizzo*	Corso di Porta Vittoria, 4
Telefono*	-
FAX*	-
Email*	ECOLOMBARDIA4@PEC.A2A.EU

\* campo con compilazione facoltativa

### SETTORE DI ATTIVITÀ DELLA PARTECIPATA

La lista dei codici Ateco è disponibile al link <http://www.istat.it/it/strumenti/definizioni-e-classificazioni/ateco-2007>

NOME DEL CAMPO	Indicazioni per la compilazione
Attività 1	Ateco 25 – Fabbricazione di prodotti in metallo (esclusi macchinari e attrezzature)
Peso indicativo dell'attività %	70%
Attività 2*	Ateco 28 – Fabbricazione di macchinari e apparecchiature nca
Peso indicativo dell'attività %*	-

\* campo con compilazione facoltativa

**ULTERIORI INFORMAZIONI SULLA PARTECIPATA**

NOME DEL CAMPO	Indicazioni per la compilazione
Società in house	no
Previsione nello statuto di limiti sul fatturato <sup>(3)</sup>	no
Società contenuta nell'allegato A al D.Lgs. n. 175/2016	no
Società a partecipazione pubblica di diritto singolare (art.1, c. 4, lett. A)	no
Riferimento normativo società di diritto singolare <sup>(3)</sup>	-
La partecipata svolge attività economiche protette da diritti speciali o esclusivi insieme con altre attività svolte in regime di mercato	no
Riferimento normativo società con diritti speciali o esclusivi insieme con altre attività svolte in regime di mercato <sup>(3)</sup>	-
Società esclusa dall'applicazione dell'art. 4 con DPCM (art. 4, c. 9)	no
Società esclusa dall'applicazione dell'art. 4 con provvedimento del Presidente della Regione o delle Prov. Autonome (art. 4, c. 9)	no
Riferimento normativo atto esclusione <sup>(4)</sup>	-

<sup>(3)</sup> Compilare il campo solo se nel campo precedente è stato scelto "sì"

<sup>(4)</sup> Compilare il campo solo se in uno dei campi precedenti è stato scelto "sì"

**DATI DI BILANCIO PER LA VERIFICA TUSP**

NOME DEL CAMPO	Anno 2018				
Tipologia di attività svolta	Attività produttive di beni e servizi				
Numero medio di dipendenti	n. 33 <i>Dirigenti: n. 1</i> <i>Impiegati: n. 17</i> <i>Operai: n. 15</i>				
Numero dei componenti dell'organo di amministrazione	n. 5 <i>Consiglio di Amministrazione:</i> <i>Lorenzo Zaniboni – Presidente</i> <i>Roberto Frigerio – Consigliere</i> <i>Roberto Venuti – Consigliere</i> <i>Laura Ferrari – Consigliere</i> <i>Elena Maggioni - Consigliere</i>				
Compenso dei componenti dell'organo di amministrazione	€ 50.000				
Numero dei componenti dell'organo di controllo	n. 3				
Compenso dei componenti dell'organo di controllo	€ 32.000				
NOME DEL CAMPO	2018	2017	2016	2015	2014
Approvazione bilancio	si	si	si	si	si
Risultato d'esercizio	35.939	36.272	54.862	44.267	46.751

**ATTENZIONE:** l'applicativo richiede la compilazione esclusivamente di una delle seguenti quattro sotto-sezioni di "DATI DI BILANCIO PER LA VERIFICA TUSP".

**1. Attività produttive di beni e servizi o Distretti tecnologici**

Compilare la seguente sotto-sezione se la "Tipologia di attività svolta" dalla partecipata è: "Attività produttive di beni e servizi" o "**Attività di promozione e sviluppo di progetti di ricerca finanziati (Distretti tecnologici)**".

NOME DEL CAMPO	2018	2017	2016
A1) Ricavi delle vendite e delle prestazioni	8.819.914	8.962.649	8.936.607
A5) Altri Ricavi e Proventi	2.589.072	11.194	188.405
di cui Contributi in conto esercizio	-	-	-

**2. Attività di Holding**

Compilare la seguente sotto-sezione se la "Tipologia di attività svolta" dalla partecipata è: "**Attività consistenti nell'assunzione di partecipazioni in società esercenti attività diverse da quella creditizia e finanziaria (Holding)**".

NOME DEL CAMPO	2018	2017	2016
A1) Ricavi delle vendite e delle prestazioni	-	-	-
A5) Altri Ricavi e Proventi	-	-	-
di cui Contributi in conto esercizio	-	-	-
C15) Proventi da partecipazioni	-	-	-
C16) Altri proventi finanziari	-	-	-
C17 bis) Utili e perdite su cambi	-	-	-
D18 a) Rettifiche di valore di attività finanziarie - Rivalutazioni di partecipazioni	-	-	-



### 3. Attività bancarie e finanziarie

Compilare la seguente sotto-sezione se la "Tipologia di attività svolta" dalla partecipata è: "Attività bancarie e finanziarie".

NOME DEL CAMPO	2018	2017	2016
Interessi attivi e proventi assimilati	-	-	-
Commissioni attive	-	-	-

### 4. Attività assicurative

Compilare la seguente sotto-sezione se la "Tipologia di attività svolta" dalla partecipata è: "Attività assicurative".

NOME DEL CAMPO	2018	2017	2016
I.1 Conto Tecnico dei rami danni - Premi di competenza, al netto delle cessioni in riassicurazione	-	-	-
I.3 Conto Tecnico dei rami danni - Altri proventi tecnici, al netto delle cessioni in riassicurazione	-	-	-
II.1 Conto Tecnico dei rami vita - Premi dell'esercizio, al netto delle cessioni in riassicurazione	-	-	-
II.4 Conto Tecnico dei rami vita - Altri proventi tecnici, al netto delle cessioni in riassicurazione	-	-	-

### QUOTA DI POSSESSO (quota diretta e/o indiretta)

NOME DEL CAMPO	Indicazioni per la compilazione
Tipologia di Partecipazione	Partecipazione indiretta
Quota diretta <sup>(5)</sup>	-
Codice Fiscale Tramite <sup>(6)</sup>	03965170156
Denominazione Tramite (organismo) <sup>(6)</sup>	CEM AMBIENTE S.P.A.
Quota detenuta dalla Tramite nella società <sup>(7)</sup>	0,40%

<sup>(5)</sup> Se la partecipazione è diretta o sia diretta che indiretta, inserire la quota detenuta direttamente dall'Amministrazione nella società.

<sup>(6)</sup> Compilare se per "Tipologia di Partecipazione" è stato indicato "Partecipazione Indiretta" o "Partecipazione diretta e indiretta". Inserire CF e denominazione dell'ultima tramite attraverso la quale la società è indirettamente partecipata dall'Amministrazione.

<sup>(7)</sup> Inserire la quota di partecipazione che la "tramite" detiene nella società.

### QUOTA DI POSSESSO – TIPO DI CONTROLLO

NOME DEL CAMPO	Indicazioni per la compilazione
Tipo di controllo	nessuno

**INFORMAZIONI ED ESITO PER LA RAZIONALIZZAZIONE**

NOME DEL CAMPO	Indicazioni per la compilazione
Partecipazione ancora detenuta alla data di adozione del provvedimento	<b>Si</b>
Società controllata da una quotata	<b>No</b>
CF della società quotata controllante <sup>(8)</sup>	
Denominazione della società quotata controllante <sup>(8)</sup>	

<sup>(8)</sup> Compilare il campo solo se nel campo "Società controllata da una quotata" è stato scelto "sì"

I campi sottostanti non devono essere compilati se la partecipazione non è più detenuta alla data di adozione del provvedimento e/o la società partecipata è controllata da una società quotata.

La partecipata svolge un'attività di produzione di beni e servizi a favore dell'Amministrazione?	No
Attività svolta dalla Partecipata	produzione di un servizio di interesse generale (Art. 4, c. 2, lett. a)
Descrizione dell'attività	FABBRICAZIONE DI MACCHINARI E APPARECCHIATURE
Quota % di partecipazione detenuta dal soggetto privato <sup>(9)</sup>	-
Svolgimento di attività analoghe a quelle svolte da altre società (art.20, c.2 lett.c)	no
Necessità di contenimento dei costi di funzionamento (art.20, c.2 lett.f)	no
Necessità di aggregazione di società (art.20, c.2 lett.g)	no
L'Amministrazione ha fissato, con proprio provvedimento, obiettivi specifici sui costi di funzionamento della partecipata? (art.19, c, 5) <sup>(10)</sup>	Scegliere un elemento.
Esito della revisione periodica	mantenimento senza interventi
Modalità (razionalizzazione) <sup>(11)</sup>	Scegliere un elemento.
Termine previsto per la razionalizzazione <sup>(11)</sup>	
Note*	

<sup>(9)</sup> Compilare il campo se "Attività svolta dalla Partecipata" precedentemente selezionata è "realizzazione e gestione di opera pubblica ovvero organizzazione e gestione di servizio di interesse generale tramite PPP (Art.4, c.2, lett.c)".

<sup>(10)</sup> Compilare il campo se "Tipo di controllo" è stato selezionato elemento diverso da "nessuno".

<sup>(11)</sup> Campo obbligatorio se per "Esito della revisione periodica" è stato selezionato "Razionalizzazione".

\* Campo con compilazione facoltativa.



## ***Patrimonio della PA***

### **REVISIONE PERIODICA DELLE PARTECIPAZIONI**

**da approvarsi entro il 31/12/2019**

***(Art. 20, c. 1, TUSP)***

### ***SCHEDA DI RILEVAZIONE***

**Dati relativi alle partecipazioni detenute al  
31/12/2018**

### DATI ANAGRAFICI DELLA PARTECIPATA

NOME DEL CAMPO	Indicazioni per la compilazione
Codice Fiscale	03988240960
Denominazione	BRIANZACQUE S.R.L.
Anno di costituzione della società	2003
Forma giuridica	Società a responsabilità limitata
Tipo di fondazione	Scegliere un elemento.
Altra forma giuridica	
Stato della società	La società è attiva
Anno di inizio della procedura <sup>(1)</sup>	-
Società con azioni quotate in mercati regolamentati <sup>(2)</sup>	-
Società che ha emesso strumenti finanziari quotati in mercati regolamentati (ex TUSP) <sup>(2)</sup>	-
La società è un GAL <sup>(2)</sup>	-

<sup>(1)</sup> Compilare il campo "anno di inizio della procedura" solo se nel campo "stato della società" è stato selezionato un elemento diverso da "La società è attiva"

<sup>(2)</sup> Nell'applicativo le società emittenti azioni o strumenti finanziari in mercati regolamentati e i Gruppi di Azione Locale (GAL) sono individuati mediante elenchi ufficiali.

### SEDE LEGALE DELLA PARTECIPATA

NOME DEL CAMPO	Indicazioni per la compilazione
Stato	Italia
Provincia	Monza e Brianza
Comune	Monza
CAP*	20900
Indirizzo*	Viale Enrico Fermi, 105
Telefono*	039262301
FAX*	0392140074
Email*	brianzacque@legalmail.it

\* campo con compilazione facoltativa

### SETTORE DI ATTIVITÀ DELLA PARTECIPATA

La lista dei codici Ateco è disponibile al link <http://www.istat.it/it/strumenti/definizioni-e-classificazioni/ateco-2007>

NOME DEL CAMPO	Indicazioni per la compilazione
Attività 1	Ateco 36 – Raccolta, trattamento e fornitura di acqua
Peso indicativo dell'attività %	70%
Attività 2*	Ateco 37 – Gestione delle reti fognarie
Peso indicativo dell'attività %*	30%

\* campo con compilazione facoltativa

**ULTERIORI INFORMAZIONI SULLA PARTECIPATA**

NOME DEL CAMPO	Indicazioni per la compilazione
Società in house	si
Previsione nello statuto di limiti sul fatturato <sup>(3)</sup>	si
Società contenuta nell'allegato A al D.Lgs. n. 175/2016	no
Società a partecipazione pubblica di diritto singolare (art.1, c. 4, lett. A)	no
Riferimento normativo società di diritto singolare <sup>(3)</sup>	
La partecipata svolge attività economiche protette da diritti speciali o esclusivi insieme con altre attività svolte in regime di mercato	no
Riferimento normativo società con diritti speciali o esclusivi insieme con altre attività svolte in regime di mercato <sup>(3)</sup>	
Società esclusa dall'applicazione dell'art. 4 con DPCM (art. 4, c. 9)	no
Società esclusa dall'applicazione dell'art. 4 con provvedimento del Presidente della Regione o delle Prov. Autonome (art. 4, c. 9)	no
Riferimento normativo atto esclusione <sup>(4)</sup>	

<sup>(3)</sup> Compilare il campo solo se nel campo precedente è stato scelto "si"

<sup>(4)</sup> Compilare il campo solo se in uno dei campi precedenti è stato scelto "si"

**DATI DI BILANCIO PER LA VERIFICA TUSP**

NOME DEL CAMPO	Anno 2018
<b>Tipologia di attività svolta</b>	Attività produttive di beni e servizi
<b>Numero medio di dipendenti</b>	n. 322 <i>Dirigenti: n.54</i> <i>Quadri: n. 16</i> <i>Impiegati: n. 222</i> <i>Operai: n. 79</i>
<b>Numero dei componenti dell'organo di amministrazione</b>	n. 3 Consiglio di Amministrazione: <i>Enrico Boerci – Presidente</i> <i>Silvia Bolgia – Vice Presidente</i> <i>Gilberto Celletti - Consigliere</i>
<b>Compenso dei componenti dell'organo di amministrazione</b>	€ 88.590
<b>Numero dei componenti dell'organo di controllo</b>	n. 3
<b>Compenso dei componenti dell'organo di controllo</b>	€ 94.585

NOME DEL CAMPO	2018	2017	2016	2015	2014
<b>Approvazione bilancio</b>	sì	sì	sì	sì	sì
<b>Risultato d'esercizio</b>	5.469.239	7.360.438	1.392.107	2.418.950	1.473.214

**ATTENZIONE:** l'applicativo richiede la compilazione esclusivamente di una delle seguenti quattro sotto-sezioni di "DATI DI BILANCIO PER LA VERIFICA TUSP".

**1. Attività produttive di beni e servizi o Distretti tecnologici**

Compilare la seguente sotto-sezione se la "Tipologia di attività svolta" dalla partecipata è: "Attività produttive di beni e servizi" o "**Attività di promozione e sviluppo di progetti di ricerca finanziati (Distretti tecnologici)**".

NOME DEL CAMPO	2018	2017	2016
<b>A1) Ricavi delle vendite e delle prestazioni</b>	86.393.028	90.735.761	87.416.982
<b>A5) Altri Ricavi e Proventi</b>	7.247.428	8.308.071	4.830.636
<b>di cui Contributi in conto esercizio</b>	-	-	158.036

**2. Attività di Holding**

Compilare la seguente sotto-sezione se la "Tipologia di attività svolta" dalla partecipata è: "**Attività consistenti nell'assunzione di partecipazioni in società esercenti attività diverse da quella creditizia e finanziaria (Holding)**".

NOME DEL CAMPO	2018	2017	2016
<b>A1) Ricavi delle vendite e delle prestazioni</b>			
<b>A5) Altri Ricavi e Proventi</b>			
<b>di cui Contributi in conto esercizio</b>			
<b>C15) Proventi da partecipazioni</b>			
<b>C16) Altri proventi finanziari</b>			
<b>C17 bis) Utili e perdite su cambi</b>			
<b>D18 a) Rettifiche di valore di attività finanziarie - Rivalutazioni di partecipazioni</b>			

### 3. Attività bancarie e finanziarie

Compilare la seguente sotto-sezione se la "Tipologia di attività svolta" dalla partecipata è: "Attività bancarie e finanziarie".

NOME DEL CAMPO	2018	2017	2016
Interessi attivi e proventi assimilati			
Commissioni attive			

### 4. Attività assicurative

Compilare la seguente sotto-sezione se la "Tipologia di attività svolta" dalla partecipata è: "Attività assicurative".

NOME DEL CAMPO	2018	2017	2016
I.1 Conto Tecnico dei rami danni - Premi di competenza, al netto delle cessioni in riassicurazione			
I.3 Conto Tecnico dei rami danni - Altri proventi tecnici, al netto delle cessioni in riassicurazione			
II.1 Conto Tecnico dei rami vita - Premi dell'esercizio, al netto delle cessioni in riassicurazione			
II.4 Conto Tecnico dei rami vita - Altri proventi tecnici, al netto delle cessioni in riassicurazione			

### QUOTA DI POSSESSO (quota diretta e/o indiretta)

NOME DEL CAMPO	Indicazioni per la compilazione
Tipologia di Partecipazione	Partecipazione diretta
Quota diretta <sup>(5)</sup>	2,0333%
Codice Fiscale Tramite <sup>(6)</sup>	
Denominazione Tramite (organismo) <sup>(6)</sup>	
Quota detenuta dalla Tramite nella società <sup>(7)</sup>	

<sup>(5)</sup> Se la partecipazione è diretta o sia diretta che indiretta, inserire la quota detenuta direttamente dall'Amministrazione nella società.

<sup>(6)</sup> Compilare se per "Tipologia di Partecipazione" è stato indicato "Partecipazione Indiretta" o "Partecipazione diretta e indiretta". Inserire CF e denominazione dell'ultima tramite attraverso la quale la società è indirettamente partecipata dall'Amministrazione.

<sup>(7)</sup> Inserire la quota di partecipazione che la "tramite" detiene nella società.

### QUOTA DI POSSESSO – TIPO DI CONTROLLO

NOME DEL CAMPO	Indicazioni per la compilazione
Tipo di controllo	controllo congiunto per effetto di patti parasociali

**INFORMAZIONI ED ESITO PER LA RAZIONALIZZAZIONE**

NOME DEL CAMPO	Indicazioni per la compilazione
Partecipazione ancora detenuta alla data di adozione del provvedimento	<b>Si</b>
Società controllata da una quotata	<b>No</b>
CF della società quotata controllante <sup>(8)</sup>	
Denominazione della società quotata controllante <sup>(8)</sup>	

<sup>(8)</sup> Compilare il campo solo se nel campo "Società controllata da una quotata" è stato scelto "sì"

I campi sottostanti non devono essere compilati se la partecipazione non è più detenuta alla data di adozione del provvedimento e/o la società partecipata è controllata da una società quotata.

La partecipata svolge un'attività di produzione di beni e servizi a favore dell'Amministrazione?	Si
Attività svolta dalla Partecipata	produzione di un servizio di interesse generale (Art. 4, c. 2, lett. a)
Descrizione dell'attività	GESTIONE IN VIA DIRETTA DEL SERVIZIO IDRICO INTEGRATO PREVALENTEMENTE A FAVORE DEI SOCI NELLE FASI DI RICERCA, CAPTAZIONE, SOLLEVAMENTO, TRASPORTO, DISTRIBUZIONE, TRATTAMENTO, FOGNATURA E DEPURAZIONE DELL'ACQUA
Quota % di partecipazione detenuta dal soggetto privato <sup>(9)</sup>	-
Svolgimento di attività analoghe a quelle svolte da altre società (art.20, c.2 lett.c)	no
Necessità di contenimento dei costi di funzionamento (art.20, c.2 lett.f)	no
Necessità di aggregazione di società (art.20, c.2 lett.g)	no
L'Amministrazione ha fissato, con proprio provvedimento, obiettivi specifici sui costi di funzionamento della partecipata? (art.19, c, 5) <sup>(10)</sup>	Scegliere un elemento.
Esito della revisione periodica	mantenimento senza interventi
Modalità (razionalizzazione) <sup>(11)</sup>	Scegliere un elemento.
Termine previsto per la razionalizzazione <sup>(11)</sup>	
Note*	

<sup>(9)</sup> Compilare il campo se "Attività svolta dalla Partecipata" precedentemente selezionata è "realizzazione e gestione di opera pubblica ovvero organizzazione e gestione di servizio di interesse generale tramite PPP (Art.4, c.2, lett.c)".

<sup>(10)</sup> Compilare il campo se "Tipo di controllo" è stato selezionato elemento diverso da "nessuno".

<sup>(11)</sup> Campo obbligatorio se per "Esito della revisione periodica" è stato selezionato "Razionalizzazione".

\* Campo con compilazione facoltativa.





## ***Patrimonio della PA***

### **REVISIONE PERIODICA DELLE PARTECIPAZIONI**

**da approvarsi entro il 31/12/2019**

***(Art. 20, c. 1, TUSP)***

***SCHEDA DI RILEVAZIONE***

**Dati relativi alle partecipazioni detenute al  
31/12/2018**

### DATI ANAGRAFICI DELLA PARTECIPATA

NOME DEL CAMPO	Indicazioni per la compilazione
Codice Fiscale	13187590156
Denominazione	CAP HOLDING S.P.A.
Anno di costituzione della società	2000
Forma giuridica	Società per azioni
Tipo di fondazione	Scegliere un elemento.
Altra forma giuridica	
Stato della società	La società è attiva
Anno di inizio della procedura <sup>(1)</sup>	
Società con azioni quotate in mercati regolamentati <sup>(2)</sup>	
Società che ha emesso strumenti finanziari quotati in mercati regolamentati (ex TUSP) <sup>(2)</sup>	si cfr. <a href="http://www.ise.ie/Market-Data-Announcements/Debt/Individual-Debt-Instrument-Data/ShowSecTranche/?trancheID=129035&amp;refNo=9347">http://www.ise.ie/Market-Data-Announcements/Debt/Individual-Debt-Instrument-Data/ShowSecTranche/?trancheID=129035&amp;refNo=9347</a>
La società è un GAL <sup>(2)</sup>	

<sup>(1)</sup> Compilare il campo “anno di inizio della procedura” solo se nel campo “stato della società” è stato selezionato un elemento diverso da “La società è attiva”

<sup>(2)</sup> Nell’applicativo le società emittenti azioni o strumenti finanziari in mercati regolamentati e i Gruppi di Azione Locale (GAL) sono individuati mediante elenchi ufficiali.

### SEDE LEGALE DELLA PARTECIPATA

NOME DEL CAMPO	Indicazioni per la compilazione
Stato	Italia
Provincia	Milano
Comune	Assago
CAP*	20090
Indirizzo*	Via del Mulino, 2 – Edificio U10
Telefono*	02825021
FAX*	0282502281
Email*	capholding@legalmail.it

\*campo con compilazione facoltativa

### SETTORE DI ATTIVITÀ DELLA PARTECIPATA

La lista dei codici Ateco è disponibile al link <http://www.istat.it/it/strumenti/definizioni-e-classificazioni/ateco-2007>

NOME DEL CAMPO	Indicazioni per la compilazione
Attività 1	Ateco 36 – Raccolta, trattamento e fornitura di acqua
Peso indicativo dell’attività %	100%
Attività 2*	Ateco 43.21.01 – Installazione di impianti elettrici in edifici o in altre opere di costruzione (inclusa manutenzione e riparazione)
Peso indicativo dell’attività %*	-

\*campo con compilazione facoltativa

**ULTERIORI INFORMAZIONI SULLA PARTECIPATA**

NOME DEL CAMPO	Indicazioni per la compilazione
Società in house	si
Previsione nello statuto di limiti sul fatturato <sup>(3)</sup>	si
Società contenuta nell'allegato A al D.Lgs. n. 175/2016	no
Società a partecipazione pubblica di diritto singolare (art.1, c. 4, lett. A)	no
Riferimento normativo società di diritto singolare <sup>(3)</sup>	
La partecipata svolge attività economiche protette da diritti speciali o esclusivi insieme con altre attività svolte in regime di mercato	no
Riferimento normativo società con diritti speciali o esclusivi insieme con altre attività svolte in regime di mercato <sup>(3)</sup>	
Società esclusa dall'applicazione dell'art. 4 con DPCM (art. 4, c. 9)	no
Società esclusa dall'applicazione dell'art. 4 con provvedimento del Presidente della Regione o delle Prov. Autonome (art. 4, c. 9)	no
Riferimento normativo atto esclusione <sup>(4)</sup>	

<sup>(3)</sup> Compilare il campo solo se nel campo precedente è stato scelto "si"

<sup>(4)</sup> Compilare il campo solo se in uno dei campi precedenti è stato scelto "si"

**DATI DI BILANCIO PER LA VERIFICA TUSP**

NOME DEL CAMPO	Anno 2018
<b>Tipologia di attività svolta</b>	Attività produttive di beni e servizi
<b>Numero medio di dipendenti</b>	n. 344 <i>Dirigenti: n.9</i> <i>Quadri: n. 21</i> <i>Personale tecnico: n.123</i> <i>Personale amministrativo: n.208</i>
<b>Numero dei componenti dell'organo di amministrazione</b>	n. 5 Consiglio di amministrazione: <i>Alessandro Russo - Presidente</i> <i>Karin Eva Imparato – Vice Presidente</i> <i>Lauretta Barat – Consigliere</i> <i>Arianna Cavicchioli - Consigliere</i> <i>Giorgio Greci - Consigliere</i>
<b>Compenso dei componenti dell'organo di amministrazione</b>	€ 111.746
<b>Numero dei componenti dell'organo di controllo</b>	n. 3
<b>Compenso dei componenti dell'organo di controllo</b>	€ 70.772

NOME DEL CAMPO	2018	2017	2016	2015	2014
<b>Approvazione bilancio</b>	sì	sì	sì	sì	sì
<b>Risultato d'esercizio</b>	27.242.184	22.454.723	19.190.667	14.025.530	4.611.476

**ATTENZIONE:** l'applicativo richiede la compilazione esclusivamente di una delle seguenti quattro sotto-sezioni di "DATI DI BILANCIO PER LA VERIFICA TUSP".

**1. Attività produttive di beni e servizi o Distretti tecnologici**

Compilare la seguente sotto-sezione se la "Tipologia di attività svolta" dalla partecipata è: "Attività produttive di beni e servizi" o "**Attività di promozione e sviluppo di progetti di ricerca finanziati (Distretti tecnologici)**".

NOME DEL CAMPO	2018	2017	2016
<b>A1) Ricavi delle vendite e delle prestazioni</b>	238.471.910	236.538.971	255.790.390
<b>A5) Altri Ricavi e Proventi</b>	19.737.935	21.561.560	19.370.284
<b>di cui Contributi in conto esercizio</b>	366.682	227.861	359.432

**2. Attività di Holding**

Compilare la seguente sotto-sezione se la "Tipologia di attività svolta" dalla partecipata è: "**Attività consistenti nell'assunzione di partecipazioni in società esercenti attività diverse da quella creditizia e finanziaria (Holding)**".

NOME DEL CAMPO	2018	2017	2016
A1) Ricavi delle vendite e delle prestazioni			
A5) Altri Ricavi e Proventi			
di cui Contributi in conto esercizio			
C15) Proventi da partecipazioni			
C16) Altri proventi finanziari			
C17 bis) Utili e perdite su cambi			
D18 a) Rettifiche di valore di attività finanziarie - Rivalutazioni di partecipazioni			

### 3. Attività bancarie e finanziarie

Compilare la seguente sotto-sezione se la "Tipologia di attività svolta" dalla partecipata è: "Attività bancarie e finanziarie".

NOME DEL CAMPO	2018	2017	2016
Interessi attivi e proventi assimilati			
Commissioni attive			

### 4. Attività assicurative

Compilare la seguente sotto-sezione se la "Tipologia di attività svolta" dalla partecipata è: "Attività assicurative".

NOME DEL CAMPO	2018	2017	2016
I.1 Conto Tecnico dei rami danni - Premi di competenza, al netto delle cessioni in riassicurazione			
I.3 Conto Tecnico dei rami danni - Altri proventi tecnici, al netto delle cessioni in riassicurazione			
II.1 Conto Tecnico dei rami vita - Premi dell'esercizio, al netto delle cessioni in riassicurazione			
II.4 Conto Tecnico dei rami vita - Altri proventi tecnici, al netto delle cessioni in riassicurazione			

### QUOTA DI POSSESSO (quota diretta e/o indiretta)

NOME DEL CAMPO	Indicazioni per la compilazione
Tipologia di Partecipazione	Partecipazione diretta
Quota diretta <sup>(5)</sup>	0,2423%
Codice Fiscale Tramite <sup>(6)</sup>	
Denominazione Tramite (organismo) <sup>(6)</sup>	
Quota detenuta dalla Tramite nella società <sup>(7)</sup>	

<sup>(5)</sup> Se la partecipazione è diretta o sia diretta che indiretta, inserire la quota detenuta direttamente dall'Amministrazione nella società.

<sup>(6)</sup> Compilare se per "Tipologia di Partecipazione" è stato indicato "Partecipazione Indiretta" o "Partecipazione diretta e indiretta". Inserire CF e denominazione dell'ultima tramite attraverso la quale la società è indirettamente partecipata dall'Amministrazione.

<sup>(7)</sup> Inserire la quota di partecipazione che la "tramite" detiene nella società.

### QUOTA DI POSSESSO – TIPO DI CONTROLLO

NOME DEL CAMPO	Indicazioni per la compilazione
Tipo di controllo	controllo congiunto per effetto di patti parasociali

**INFORMAZIONI ED ESITO PER LA RAZIONALIZZAZIONE**

NOME DEL CAMPO	Indicazioni per la compilazione
Partecipazione ancora detenuta alla data di adozione del provvedimento	<b>Si</b>
Società controllata da una quotata	<b>No</b>
CF della società quotata controllante <sup>(8)</sup>	
Denominazione della società quotata controllante <sup>(8)</sup>	

<sup>(8)</sup> Compilare il campo solo se nel campo "Società controllata da una quotata" è stato scelto "sì"

I campi sottostanti non devono essere compilati se la partecipazione non è più detenuta alla data di adozione del provvedimento e/o la società partecipata è controllata da una società quotata.

La partecipata svolge un'attività di produzione di beni e servizi a favore dell'Amministrazione?	Si
Attività svolta dalla Partecipata	produzione di un servizio di interesse generale (Art. 4, c. 2, lett. a)
Descrizione dell'attività	RACCOLTA, TRATTAMENTO E FORNITURA DI ACQUA - GESTIONE DELLE RETI FOGNARIE - ATTIVITÀ DI DIREZIONE AZIENDALE
Quota % di partecipazione detenuta dal soggetto privato <sup>(9)</sup>	-
Svolgimento di attività analoghe a quelle svolte da altre società (art.20, c.2 lett.c)	no
Necessità di contenimento dei costi di funzionamento (art.20, c.2 lett.f)	no
Necessita di aggregazione di società (art.20, c.2 lett.g)	no
L'Amministrazione ha fissato, con proprio provvedimento, obiettivi specifici sui costi di funzionamento della partecipata? (art.19, c, 5) <sup>(10)</sup>	Scegliere un elemento.
Esito della revisione periodica	mantenimento senza interventi
Modalità (razionalizzazione) <sup>(11)</sup>	Scegliere un elemento.
Termine previsto per la razionalizzazione <sup>(11)</sup>	
Note*	

<sup>(9)</sup> Compilare il campo se "Attività svolta dalla Partecipata" precedentemente selezionata è "realizzazione e gestione di opera pubblica ovvero organizzazione e gestione di servizio di interesse generale tramite PPP (Art.4, c.2, lett.c)".

<sup>(10)</sup> Compilare il campo se "Tipo di controllo" è stato selezionato elemento diverso da "nessuno".

<sup>(11)</sup> Campo obbligatorio se per "Esito della revisione periodica" è stato selezionato "Razionalizzazione".

\*Campo con compilazione facoltativa.



## ***Patrimonio della PA***

### **REVISIONE PERIODICA DELLE PARTECIPAZIONI**

**da approvarsi entro il 31/12/2019**

***(Art. 20, c. 1, TUSP)***

***SCHEDA DI RILEVAZIONE***

**Dati relativi alle partecipazioni detenute al  
31/12/2018**



### DATI ANAGRAFICI DELLA PARTECIPATA

NOME DEL CAMPO	Indicazioni per la compilazione
Codice Fiscale	03988160960
Denominazione	AMIACQUE S.R.L.
Anno di costituzione della società	2003
Forma giuridica	Società a responsabilità limitata
Tipo di fondazione	Scegliere un elemento.
Altra forma giuridica	
Stato della società	La società è attiva
Anno di inizio della procedura <sup>(1)</sup>	
Società con azioni quotate in mercati regolamentati <sup>(2)</sup>	
Società che ha emesso strumenti finanziari quotati in mercati regolamentati (ex TUSP) <sup>(2)</sup>	
La società è un GAL <sup>(2)</sup>	

<sup>(1)</sup> Compilare il campo "anno di inizio della procedura" solo se nel campo "stato della società" è stato selezionato un elemento diverso da "La società è attiva"

<sup>(2)</sup> Nell'applicativo le società emittenti azioni o strumenti finanziari in mercati regolamentati e i Gruppi di Azione Locale (GAL) sono individuati mediante elenchi ufficiali.

### SEDE LEGALE DELLA PARTECIPATA

NOME DEL CAMPO	Indicazioni per la compilazione
Stato	Italia
Provincia	Milano
Comune	Milano
CAP*	20142
Indirizzo*	Via Rimini, 34/36
Telefono*	02885201
FAX*	0289540058
Email*	amiacque@legalmail.it

\* campo con compilazione facoltativa

### SETTORE DI ATTIVITÀ DELLA PARTECIPATA

La lista dei codici Ateco è disponibile al link <http://www.istat.it/it/strumenti/definizioni-e-classificazioni/ateco-2007>

NOME DEL CAMPO	Indicazioni per la compilazione
Attività 1	Ateco 36 – Raccolta, trattamento e fornitura di acqua
Peso indicativo dell'attività %	70%
Attività 2*	Ateco 37 – Gestione delle reti fognarie
Peso indicativo dell'attività %*	-

\* campo con compilazione facoltativa

**ULTERIORI INFORMAZIONI SULLA PARTECIPATA**

NOME DEL CAMPO	Indicazioni per la compilazione
Società in house	si
Previsione nello statuto di limiti sul fatturato <sup>(3)</sup>	si
Società contenuta nell'allegato A al D.Lgs. n. 175/2016	no
Società a partecipazione pubblica di diritto singolare (art.1, c. 4, lett. A)	no
Riferimento normativo società di diritto singolare <sup>(3)</sup>	
La partecipata svolge attività economiche protette da diritti speciali o esclusivi insieme con altre attività svolte in regime di mercato	no
Riferimento normativo società con diritti speciali o esclusivi insieme con altre attività svolte in regime di mercato <sup>(3)</sup>	
Società esclusa dall'applicazione dell'art. 4 con DPCM (art. 4, c. 9)	no
Società esclusa dall'applicazione dell'art. 4 con provvedimento del Presidente della Regione o delle Prov. Autonome (art. 4, c. 9)	no
Riferimento normativo atto esclusione <sup>(4)</sup>	

<sup>(3)</sup> Compilare il campo solo se nel campo precedente è stato scelto "si"

<sup>(4)</sup> Compilare il campo solo se in uno dei campi precedenti è stato scelto "si"

**DATI DI BILANCIO PER LA VERIFICA TUSP**

NOME DEL CAMPO	Anno 2018
<b>Tipologia di attività svolta</b>	Attività produttive di beni e servizi
<b>Numero medio di dipendenti</b>	n. 485 Dirigenti: n. - Quadri: n. 8 Personale a tempo indeterminato: n.451 Personale a tempo determinato: n.33
<b>Numero dei componenti dell'organo di amministrazione</b>	n. 5 Consiglio di Amministrazione: Pierluigi Arrara – Presidente Francesca Anzani – Vice Presidente Emanuela Minorini – Consigliere Massimo Sacchi – Consigliere Fabio Spinelli – Consigliere
<b>Compenso dei componenti dell'organo di amministrazione</b>	€ 95.000 (delibera assemblea soci 11 luglio 2017)
<b>Numero dei componenti dell'organo di controllo</b>	n. 3
<b>Compenso dei componenti dell'organo di controllo</b>	€ 61.488

NOME DEL CAMPO	2018	2017	2016	2015	2014
<b>Approvazione bilancio</b>	sì	sì	sì	sì	sì
<b>Risultato d'esercizio</b>	4.554.568	7.527.413	10.228.023	6.311.588	2.544.795

**ATTENZIONE:** l'applicativo richiede la compilazione esclusivamente di una delle seguenti quattro sotto-sezioni di "DATI DI BILANCIO PER LA VERIFICA TUSP".

**1. Attività produttive di beni e servizi o Distretti tecnologici**

Compilare la seguente sotto-sezione se la "Tipologia di attività svolta" dalla partecipata è: "Attività produttive di beni e servizi" o "Attività di promozione e sviluppo di progetti di ricerca finanziati (Distretti tecnologici)".

NOME DEL CAMPO	2018	2017	2016
<b>A1) Ricavi delle vendite e delle prestazioni</b>	136.386.340	143.743.465	155.772.100
<b>A5) Altri Ricavi e Proventi</b>	8.294.521	5.652.403	4.807.522
<b>di cui Contributi in conto esercizio</b>	278.401	326.164	260.146

**2. Attività di Holding**

Compilare la seguente sotto-sezione se la "Tipologia di attività svolta" dalla partecipata è: "Attività consistenti nell'assunzione di partecipazioni in società esercenti attività diverse da quella creditizia e finanziaria (Holding)".

NOME DEL CAMPO	2018	2017	2016
A1) Ricavi delle vendite e delle prestazioni			
A5) Altri Ricavi e Proventi			
di cui Contributi in conto esercizio			
C15) Proventi da partecipazioni			
C16) Altri proventi finanziari			
C17 bis) Utili e perdite su cambi			
D18 a) Rettifiche di valore di attività finanziarie - Rivalutazioni di partecipazioni			

### 3. Attività bancarie e finanziarie

Compilare la seguente sotto-sezione se la "Tipologia di attività svolta" dalla partecipata è: "Attività bancarie e finanziarie".

NOME DEL CAMPO	2018	2017	2016
Interessi attivi e proventi assimilati			
Commissioni attive			

### 4. Attività assicurative

Compilare la seguente sotto-sezione se la "Tipologia di attività svolta" dalla partecipata è: "Attività assicurative".

NOME DEL CAMPO	2018	2017	2016
I.1 Conto Tecnico dei rami danni - Premi di competenza, al netto delle cessioni in riassicurazione			
I.3 Conto Tecnico dei rami danni - Altri proventi tecnici, al netto delle cessioni in riassicurazione			
II.1 Conto Tecnico dei rami vita - Premi dell'esercizio, al netto delle cessioni in riassicurazione			
II.4 Conto Tecnico dei rami vita - Altri proventi tecnici, al netto delle cessioni in riassicurazione			

### QUOTA DI POSSESSO (quota diretta e/o indiretta)

NOME DEL CAMPO	Indicazioni per la compilazione
Tipologia di Partecipazione	Partecipazione indiretta
Quota diretta <sup>(5)</sup>	
Codice Fiscale Tramite <sup>(6)</sup>	13187590156
Denominazione Tramite (organismo) <sup>(6)</sup>	CAP HOLDING S.P.A.
Quota detenuta dalla Tramite nella società <sup>(7)</sup>	100%

<sup>(5)</sup> Se la partecipazione è diretta o sia diretta che indiretta, inserire la quota detenuta direttamente dall'Amministrazione nella società.

<sup>(6)</sup> Compilare se per "Tipologia di Partecipazione" è stato indicato "Partecipazione Indiretta" o "Partecipazione diretta e indiretta". Inserire CF e denominazione dell'ultima tramite attraverso la quale la società è indirettamente partecipata dall'Amministrazione.

<sup>(7)</sup> Inserire la quota di partecipazione che la "tramite" detiene nella società.

### QUOTA DI POSSESSO – TIPO DI CONTROLLO

NOME DEL CAMPO	Indicazioni per la compilazione
Tipo di controllo	controllo solitario - maggioranza dei voti esercitabili nell'assemblea ordinaria

**INFORMAZIONI ED ESITO PER LA RAZIONALIZZAZIONE**

NOME DEL CAMPO	Indicazioni per la compilazione
Partecipazione ancora detenuta alla data di adozione del provvedimento	<b>Si</b>
Società controllata da una quotata	<b>No</b>
CF della società quotata controllante <sup>(8)</sup>	
Denominazione della società quotata controllante <sup>(8)</sup>	

<sup>(8)</sup> Compilare il campo solo se nel campo "Società controllata da una quotata" è stato scelto "sì"

I campi sottostanti non devono essere compilati se la partecipazione non è più detenuta alla data di adozione del provvedimento e/o la società partecipata è controllata da una società quotata.

La partecipata svolge un'attività di produzione di beni e servizi a favore dell'Amministrazione?	No
Attività svolta dalla Partecipata	produzione di un servizio di interesse generale (Art. 4, c. 2, lett. a)
Descrizione dell'attività	RACCOLTA, TRATTAMENTO E FORNITURA ACQUA - GESTIONE DELLE RETI FOGNARIE
Quota % di partecipazione detenuta dal soggetto privato <sup>(9)</sup>	-
Svolgimento di attività analoghe a quelle svolte da altre società (art.20, c.2 lett.c)	no
Necessità di contenimento dei costi di funzionamento (art.20, c.2 lett.f)	no
Necessita di aggregazione di società (art.20, c.2 lett.g)	no
L'Amministrazione ha fissato, con proprio provvedimento, obiettivi specifici sui costi di funzionamento della partecipata? (art.19, c, 5) <sup>(10)</sup>	Scegliere un elemento.
Esito della revisione periodica	mantenimento senza interventi
Modalità (razionalizzazione) <sup>(11)</sup>	Scegliere un elemento.
Termine previsto per la razionalizzazione <sup>(11)</sup>	
Note *	

<sup>(9)</sup> Compilare il campo se "Attività svolta dalla Partecipata" precedentemente selezionata è "realizzazione e gestione di opera pubblica ovvero organizzazione e gestione di servizio di interesse generale tramite PPP (Art.4, c.2, lett.c)".

<sup>(10)</sup> Compilare il campo se "Tipo di controllo" è stato selezionato elemento diverso da "nessuno".

<sup>(11)</sup> Campo obbligatorio se per "Esito della revisione periodica" è stato selezionato "Razionalizzazione".

\* Campo con compilazione facoltativa.



## ***Patrimonio della PA***

### **REVISIONE PERIODICA DELLE PARTECIPAZIONI**

**da approvarsi entro il 31/12/2019**

***(Art. 20, c. 1, TUSP)***

### ***SCHEDA DI RILEVAZIONE***

**Dati relativi alle partecipazioni detenute al  
31/12/2018**

### DATI ANAGRAFICI DELLA PARTECIPATA

NOME DEL CAMPO	Indicazioni per la compilazione
Codice Fiscale	02234900187
Denominazione	PAVIACQUE S.C.A R.L.
Anno di costituzione della società	2007
Forma giuridica	Società consortile a responsabilità limitata
Tipo di fondazione	Scegliere un elemento.
Altra forma giuridica	
Stato della società	La società è attiva
Anno di inizio della procedura <sup>(1)</sup>	
Società con azioni quotate in mercati regolamentati <sup>(2)</sup>	
Società che ha emesso strumenti finanziari quotati in mercati regolamentati (ex TUSP) <sup>(2)</sup>	
La società è un GAL <sup>(2)</sup>	

<sup>(1)</sup> Compilare il campo "anno di inizio della procedura" solo se nel campo "stato della società" è stato selezionato un elemento diverso da "La società è attiva"

<sup>(2)</sup> Nell'applicativo le società emittenti azioni o strumenti finanziari in mercati regolamentati e i Gruppi di Azione Locale (GAL) sono individuati mediante elenchi ufficiali.

### SEDE LEGALE DELLA PARTECIPATA

NOME DEL CAMPO	Indicazioni per la compilazione
Stato	Italia
Provincia	Pavia
Comune	Pavia
CAP*	27100
Indirizzo*	Via Donegani, 21
Telefono*	800193850
FAX*	0382434779
Email*	pvacque@postecert.it

\* campo con compilazione facoltativa

### SETTORE DI ATTIVITÀ DELLA PARTECIPATA

La lista dei codici Ateco è disponibile al link <http://www.istat.it/it/strumenti/definizioni-e-classificazioni/ateco-2007>

NOME DEL CAMPO	Indicazioni per la compilazione
Attività 1	Ateco 36 – Raccolta, trattamento e fornitura di acqua
Peso indicativo dell'attività %	100%

\* campo con compilazione facoltativa



**ULTERIORI INFORMAZIONI SULLA PARTECIPATA**

NOME DEL CAMPO	Indicazioni per la compilazione
Società in house	si
Previsione nello statuto di limiti sul fatturato <sup>(3)</sup>	no
Società contenuta nell'allegato A al D.Lgs. n. 175/2016	no
Società a partecipazione pubblica di diritto singolare (art.1, c. 4, lett. A)	no
Riferimento normativo società di diritto singolare <sup>(3)</sup>	
La partecipata svolge attività economiche protette da diritti speciali o esclusivi insieme con altre attività svolte in regime di mercato	no
Riferimento normativo società con diritti speciali o esclusivi insieme con altre attività svolte in regime di mercato <sup>(3)</sup>	
Società esclusa dall'applicazione dell'art. 4 con DPCM (art. 4, c. 9)	no
Società esclusa dall'applicazione dell'art. 4 con provvedimento del Presidente della Regione o delle Prov. Autonome (art. 4, c. 9)	no
Riferimento normativo atto esclusione <sup>(4)</sup>	

<sup>(3)</sup> Compilare il campo solo se nel campo precedente è stato scelto "si"

<sup>(4)</sup> Compilare il campo solo se in uno dei campi precedenti è stato scelto "si"

**DATI DI BILANCIO PER LA VERIFICA TUSP**

NOME DEL CAMPO	Anno 2018
<b>Tipologia di attività svolta</b>	Attività produttive di beni e servizi
<b>Numero medio di dipendenti</b>	n. 65 <i>Dirigenti: n. 2</i> <i>Quadri: n. 6</i> <i>Impiegati: n. 89</i> <i>Tecnici / Operai: n.34</i> <i>Somministratori in. 5</i> <i>Tirocinanti n. 1</i>
<b>Numero dei componenti dell'organo di amministrazione</b>	n. 5 <i>Consiglio di Amministrazione</i> <i>Matteo Pezza – Presidente</i> <i>Enrico Chiapparoli – Consigliere</i> <i>Federica Fariseo – Consigliere</i> <i>Eva Karin Imaparato – Consigliere</i> <i>Luigi Maggi – Consigliere</i>
<b>Compenso dei componenti dell'organo di amministrazione</b>	€ 70.936
<b>Numero dei componenti dell'organo di controllo</b>	n. 3
<b>Compenso dei componenti dell'organo di controllo</b>	€ 34.451

NOME DEL CAMPO	2018	2017	2016	2015	2014
<b>Approvazione bilancio</b>	sì	sì	sì	sì	sì
<b>Risultato d'esercizio</b>	2.198.602	4.054.336	1.043.877	720.045	693.824

**ATTENZIONE:** l'applicativo richiede la compilazione esclusivamente di una delle seguenti quattro sotto-sezioni di "DATI DI BILANCIO PER LA VERIFICA TUSP".

**1. Attività produttive di beni e servizi o Distretti tecnologici**

Compilare la seguente sotto-sezione se la "Tipologia di attività svolta" dalla partecipata è: "Attività produttive di beni e servizi" o "**Attività di promozione e sviluppo di progetti di ricerca finanziati (Distretti tecnologici)**".

NOME DEL CAMPO	2018	2017	2016
<b>A1) Ricavi delle vendite e delle prestazioni</b>	68.773.642	69.783.275	67.089.768
<b>A5) Altri Ricavi e Proventi</b>	2.841.383	2.986.541	1.918.074
<b>di cui Contributi in conto esercizio</b>	-	-	-

**2. Attività di Holding**

Compilare la seguente sotto-sezione se la "Tipologia di attività svolta" dalla partecipata è: "**Attività consistenti nell'assunzione di partecipazioni in società esercenti attività diverse da quella creditizia e finanziaria (Holding)**".

NOME DEL CAMPO	2018	2017	2016
A1) Ricavi delle vendite e delle prestazioni			
A5) Altri Ricavi e Proventi			
di cui Contributi in conto esercizio			
C15) Proventi da partecipazioni			
C16) Altri proventi finanziari			
C17 bis) Utili e perdite su cambi			
D18 a) Rettifiche di valore di attività finanziarie - Rivalutazioni di partecipazioni			

### 3. Attività bancarie e finanziarie

Compilare la seguente sotto-sezione se la "Tipologia di attività svolta" dalla partecipata è: "Attività bancarie e finanziarie".

NOME DEL CAMPO	2018	2017	2016
Interessi attivi e proventi assimilati			
Commissioni attive			

### 4. Attività assicurative

Compilare la seguente sotto-sezione se la "Tipologia di attività svolta" dalla partecipata è: "Attività assicurative".

NOME DEL CAMPO	2018	2017	2016
I.1 Conto Tecnico dei rami danni - Premi di competenza, al netto delle cessioni in riassicurazione			
I.3 Conto Tecnico dei rami danni - Altri proventi tecnici, al netto delle cessioni in riassicurazione			
II.1 Conto Tecnico dei rami vita - Premi dell'esercizio, al netto delle cessioni in riassicurazione			
II.4 Conto Tecnico dei rami vita - Altri proventi tecnici, al netto delle cessioni in riassicurazione			

### QUOTA DI POSSESSO (quota diretta e/o indiretta)

NOME DEL CAMPO	Indicazioni per la compilazione
Tipologia di Partecipazione	Partecipazione indiretta
Quota diretta <sup>(5)</sup>	
Codice Fiscale Tramite <sup>(6)</sup>	13187590156
Denominazione Tramite (organismo) <sup>(6)</sup>	CAP HOLDING S.P.A.
Quota detenuta dalla Tramite nella società <sup>(7)</sup>	10,10%

<sup>(5)</sup> Se la partecipazione è diretta o sia diretta che indiretta, inserire la quota detenuta direttamente dall'Amministrazione nella società.

<sup>(6)</sup> Compilare se per "Tipologia di Partecipazione" è stato indicato "Partecipazione Indiretta" o "Partecipazione diretta e indiretta". Inserire CF e denominazione dell'ultima tramite attraverso la quale la società è indirettamente partecipata dall'Amministrazione.

<sup>(7)</sup> Inserire la quota di partecipazione che la "tramite" detiene nella società.

### QUOTA DI POSSESSO – TIPO DI CONTROLLO

NOME DEL CAMPO	Indicazioni per la compilazione
Tipo di controllo	nessuno

**INFORMAZIONI ED ESITO PER LA RAZIONALIZZAZIONE**

NOME DEL CAMPO	Indicazioni per la compilazione
Partecipazione ancora detenuta alla data di adozione del provvedimento	<b>Si</b>
Società controllata da una quotata	<b>No</b>
CF della società quotata controllante <sup>(8)</sup>	
Denominazione della società quotata controllante <sup>(8)</sup>	

<sup>(8)</sup> Compilare il campo solo se nel campo "Società controllata da una quotata" è stato scelto "sì"

I campi sottostanti non devono essere compilati se la partecipazione non è più detenuta alla data di adozione del provvedimento e/o la società partecipata è controllata da una società quotata.

La partecipata svolge un'attività di produzione di beni e servizi a favore dell'Amministrazione?	No
Attività svolta dalla Partecipata	produzione di un servizio di interesse generale (Art. 4, c. 2, lett. a)
Descrizione dell'attività	RACCOLTA, TRATTAMENTO E FORNITURA ACQUA
Quota % di partecipazione detenuta dal soggetto privato <sup>(9)</sup>	-
Svolgimento di attività analoghe a quelle svolte da altre società (art.20, c.2 lett.c)	no
Necessità di contenimento dei costi di funzionamento (art.20, c.2 lett.f)	no
Necessità di aggregazione di società (art.20, c.2 lett.g)	no
L'Amministrazione ha fissato, con proprio provvedimento, obiettivi specifici sui costi di funzionamento della partecipata? (art.19, c, 5) <sup>(10)</sup>	Scegliere un elemento.
Esito della revisione periodica	mantenimento senza interventi
Modalità (razionalizzazione) <sup>(11)</sup>	Scegliere un elemento.
Termine previsto per la razionalizzazione <sup>(11)</sup>	
Note*	

<sup>(9)</sup> Compilare il campo se "Attività svolta dalla Partecipata" precedentemente selezionata è "realizzazione e gestione di opera pubblica ovvero organizzazione e gestione di servizio di interesse generale tramite PPP (Art.4, c.2, lett.c)".

<sup>(10)</sup> Compilare il campo se "Tipo di controllo" è stato selezionato elemento diverso da "nessuno".

<sup>(11)</sup> Campo obbligatorio se per "Esito della revisione periodica" è stato selezionato "Razionalizzazione".

\* Campo con compilazione facoltativa.



## ***Patrimonio della PA***

### **REVISIONE PERIODICA DELLE PARTECIPAZIONI**

**da approvarsi entro il 31/12/2019**

***(Art. 20, c. 1, TUSP)***

### ***SCHEDA DI RILEVAZIONE***

**Dati relativi alle partecipazioni detenute al  
31/12/2018**

### DATI ANAGRAFICI DELLA PARTECIPATA

NOME DEL CAMPO	Indicazioni per la compilazione
Codice Fiscale	07007600153
Denominazione	ROCCA BRIVIO SFORZA S.R.L. IN LIQUIDAZIONE
Anno di costituzione della società	1983
Forma giuridica	Società consortile a responsabilità limitata
Tipo di fondazione	Scegliere un elemento.
Altra forma giuridica	
Stato della società	Sono in corso procedure di liquidazione volontaria o scioglimento
Anno di inizio della procedura <sup>(1)</sup>	
Società con azioni quotate in mercati regolamentati <sup>(2)</sup>	
Società che ha emesso strumenti finanziari quotati in mercati regolamentati (ex TUSP) <sup>(2)</sup>	
La società è un GAL <sup>(2)</sup>	

<sup>(1)</sup> Compilare il campo "anno di inizio della procedura" solo se nel campo "stato della società" è stato selezionato un elemento diverso da "La società è attiva"

<sup>(2)</sup> Nell'applicativo le società emittenti azioni o strumenti finanziari in mercati regolamentati e i Gruppi di Azione Locale (GAL) sono individuati mediante elenchi ufficiali.

### SEDE LEGALE DELLA PARTECIPATA

NOME DEL CAMPO	Indicazioni per la compilazione
Stato	Italia
Provincia	Milano
Comune	Milano
CAP*	20122
Indirizzo*	Via Vivaio, 6
Telefono*	-
FAX*	-
Email*	roccabrivio@pec.it

\*campo con compilazione facoltativa

### SETTORE DI ATTIVITÀ DELLA PARTECIPATA

La lista dei codici Ateco è disponibile al link <http://www.istat.it/it/strumenti/definizioni-e-classificazioni/ateco-2007>

NOME DEL CAMPO	Indicazioni per la compilazione
Attività 1	Ateco 64.99.3 – Attività di merchant bank
Peso indicativo dell'attività %	100%
Attività 2	Ateco 68.1 – Compravendita di beni immobili effettuata su beni propri
Peso indicativo dell'attività %	-
Attività 3	Ateco 41.2 – Costruzione di edifici residenziali e non residenziali
Peso indicativo dell'attività %	-
Attività 4	Ateco 68.20.01 – Locazione immobiliare di beni propri o in leasing (affitto)
Peso indicativo dell'attività %	-
Attività 5	Ateco 90.02.09 – Attività di supporto alle rappresentazioni artistiche
Peso indicativo dell'attività %	-

\*campo con compilazione facoltativa





**ULTERIORI INFORMAZIONI SULLA PARTECIPATA**

NOME DEL CAMPO	Indicazioni per la compilazione
Società in house	no
Previsione nello statuto di limiti sul fatturato <sup>(3)</sup>	no
Società contenuta nell'allegato A al D.Lgs. n. 175/2016	no
Società a partecipazione pubblica di diritto singolare (art.1, c. 4, lett. A)	no
Riferimento normativo società di diritto singolare <sup>(3)</sup>	
La partecipata svolge attività economiche protette da diritti speciali o esclusivi insieme con altre attività svolte in regime di mercato	no
Riferimento normativo società con diritti speciali o esclusivi insieme con altre attività svolte in regime di mercato <sup>(3)</sup>	
Società esclusa dall'applicazione dell'art. 4 con DPCM (art. 4, c. 9)	no
Società esclusa dall'applicazione dell'art. 4 con provvedimento del Presidente della Regione o delle Prov. Autonome (art. 4, c. 9)	no
Riferimento normativo atto esclusione <sup>(4)</sup>	

<sup>(3)</sup> Compilare il campo solo se nel campo precedente è stato scelto "sì"

<sup>(4)</sup> Compilare il campo solo se in uno dei campi precedenti è stato scelto "sì"

**DATI DI BILANCIO PER LA VERIFICA TUSP**

NOME DEL CAMPO	Anno 2018
Tipologia di attività svolta	Attività produttive di beni e servizi
Numero medio di dipendenti	n. -
Numero dei componenti dell'organo di amministrazione	n. 1 <i>Liquidatore: Katja Besseghini</i>
Compenso dei componenti dell'organo di amministrazione	€ 15.670
Numero dei componenti dell'organo di controllo	n. -
Compenso dei componenti dell'organo di controllo	€ -

NOME DEL CAMPO	2018	2017	2016	2015	2014
Approvazione bilancio	sì	sì	sì	sì	sì
Risultato d'esercizio	-217.460	- 246.064	- 193.903	- 2.062.814	- 216.455

**ATTENZIONE:** l'applicativo richiede la compilazione esclusivamente di una delle seguenti quattro sotto-sezioni di "DATI DI BILANCIO PER LA VERIFICA TUSP".

**1. Attività produttive di beni e servizi o Distretti tecnologici**

Compilare la seguente sotto-sezione se la "Tipologia di attività svolta" dalla partecipata è: "Attività produttive di beni e servizi" o "**Attività di promozione e sviluppo di progetti di ricerca finanziati (Distretti tecnologici)**".

NOME DEL CAMPO	2018	2017	2016
A1) Ricavi delle vendite e delle prestazioni	-	-	-
A5) Altri Ricavi e Proventi	1	-	48.051
di cui Contributi in conto esercizio	-	-	-

**2. Attività di Holding**

Compilare la seguente sotto-sezione se la "Tipologia di attività svolta" dalla partecipata è: "**Attività consistenti nell'assunzione di partecipazioni in società esercenti attività diverse da quella creditizia e finanziaria (Holding)**".

NOME DEL CAMPO	2018	2017	2016
A1) Ricavi delle vendite e delle prestazioni			
A5) Altri Ricavi e Proventi			
di cui Contributi in conto esercizio			
C15) Proventi da partecipazioni			
C16) Altri proventi finanziari			
C17 bis) Utili e perdite su cambi			
D18 a) Rettifiche di valore di attività finanziarie - Rivalutazioni di partecipazioni			

### 3. Attività bancarie e finanziarie

Compilare la seguente sotto-sezione se la "Tipologia di attività svolta" dalla partecipata è: "Attività bancarie e finanziarie".

NOME DEL CAMPO	2018	2017	2016
Interessi attivi e proventi assimilati			
Commissioni attive			

### 4. Attività assicurative

Compilare la seguente sotto-sezione se la "Tipologia di attività svolta" dalla partecipata è: "Attività assicurative".

NOME DEL CAMPO	2018	2017	2016
I.1 Conto Tecnico dei rami danni - Premi di competenza, al netto delle cessioni in riassicurazione			
I.3 Conto Tecnico dei rami danni - Altri proventi tecnici, al netto delle cessioni in riassicurazione			
II.1 Conto Tecnico dei rami vita - Premi dell'esercizio, al netto delle cessioni in riassicurazione			
II.4 Conto Tecnico dei rami vita - Altri proventi tecnici, al netto delle cessioni in riassicurazione			

### QUOTA DI POSSESSO (quota diretta e/o indiretta)

NOME DEL CAMPO	Indicazioni per la compilazione
Tipologia di Partecipazione	Partecipazione indiretta
Quota diretta <sup>(5)</sup>	
Codice Fiscale Tramite <sup>(6)</sup>	13187590156
Denominazione Tramite (organismo) <sup>(6)</sup>	CAP HOLDING S.P.A.
Quota detenuta dalla Tramite nella società <sup>(7)</sup>	51,04%

<sup>(5)</sup> Se la partecipazione è diretta o sia diretta che indiretta, inserire la quota detenuta direttamente dall'Amministrazione nella società.

<sup>(6)</sup> Compilare se per "Tipologia di Partecipazione" è stato indicato "Partecipazione Indiretta" o "Partecipazione diretta e indiretta". Inserire CF e denominazione dell'ultima tramite attraverso la quale la società è indirettamente partecipata dall'Amministrazione.

<sup>(7)</sup> Inserire la quota di partecipazione che la "tramite" detiene nella società.

### QUOTA DI POSSESSO – TIPO DI CONTROLLO

NOME DEL CAMPO	Indicazioni per la compilazione
Tipo di controllo	controllo solitario - maggioranza dei voti esercitabili nell'assemblea ordinaria

**INFORMAZIONI ED ESITO PER LA RAZIONALIZZAZIONE**

NOME DEL CAMPO	Indicazioni per la compilazione
Partecipazione ancora detenuta alla data di adozione del provvedimento	<b>Si</b>
Società controllata da una quotata	<b>No</b>
CF della società quotata controllante <sup>(8)</sup>	
Denominazione della società quotata controllante <sup>(8)</sup>	

<sup>(8)</sup> Compilare il campo solo se nel campo "Società controllata da una quotata" è stato scelto "sì"

I campi sottostanti non devono essere compilati se la partecipazione non è più detenuta alla data di adozione del provvedimento e/o la società partecipata è controllata da una società quotata.

La partecipata svolge un'attività di produzione di beni e servizi a favore dell'Amministrazione?	No
Attività svolta dalla Partecipata	produzione di un servizio di interesse generale (Art. 4, c. 2, lett. a)
Descrizione dell'attività	COMPRAVENDITA DI BENI IMMOBILI EFFETTUATA SU BENI PROPRI - LOCAZIONE IMMOBILIARE DI BENI PROPRI O IN LEASING
Quota % di partecipazione detenuta dal soggetto privato <sup>(9)</sup>	-
Svolgimento di attività analoghe a quelle svolte da altre società (art.20, c.2 lett.c)	no
Necessità di contenimento dei costi di funzionamento (art.20, c.2 lett.f)	no
Necessita di aggregazione di società (art.20, c.2 lett.g)	no
L'Amministrazione ha fissato, con proprio provvedimento, obiettivi specifici sui costi di funzionamento della partecipata? (art.19, c, 5) <sup>(10)</sup>	Scegliere un elemento.
Esito della revisione periodica	mantenimento senza interventi
Modalità (razionalizzazione) <sup>(11)</sup>	Scegliere un elemento.
Termine previsto per la razionalizzazione <sup>(11)</sup>	
Note*	

<sup>(9)</sup> Compilare il campo se "Attività svolta dalla Partecipata" precedentemente selezionata è "realizzazione e gestione di opera pubblica ovvero organizzazione e gestione di servizio di interesse generale tramite PPP (Art.4, c.2, lett.c)".

<sup>(10)</sup> Compilare il campo se "Tipo di controllo" è stato selezionato elemento diverso da "nessuno".

<sup>(11)</sup> Campo obbligatorio se per "Esito della revisione periodica" è stato selezionato "Razionalizzazione".

\*Campo con compilazione facoltativa.



## ***Patrimonio della PA***

### **REVISIONE PERIODICA DELLE PARTECIPAZIONI**

**da approvarsi entro il 31/12/2019**

***(Art. 20, c. 1, TUSP)***

***SCHEDA DI RILEVAZIONE***

**Dati relativi alle partecipazioni detenute al  
31/12/2018**

### DATI ANAGRAFICI DELLA PARTECIPATA

NOME DEL CAMPO	Indicazioni per la compilazione
Codice Fiscale	04431160151
Denominazione	CENTRO INTERCOMUNALE ELABORAZIONE DATI S.R.L. IN LIQUIDAZIONE
Anno di costituzione della società	1996
Forma giuridica	Società a responsabilità limitata
Tipo di fondazione	Scegliere un elemento.
Altra forma giuridica	
Stato della società	Sono in corso procedure di liquidazione volontaria o scioglimento
Anno di inizio della procedura <sup>(1)</sup>	2010
Società con azioni quotate in mercati regolamentati <sup>(2)</sup>	-
Società che ha emesso strumenti finanziari quotati in mercati regolamentati (ex TUSP) <sup>(2)</sup>	-
La società è un GAL <sup>(2)</sup>	-

<sup>(1)</sup> Compilare il campo "anno di inizio della procedura" solo se nel campo "stato della società" è stato selezionato un elemento diverso da "La società è attiva"

<sup>(2)</sup> Nell'applicativo le società emittenti azioni o strumenti finanziari in mercati regolamentati e i Gruppi di Azione Locale (GAL) sono individuati mediante elenchi ufficiali.

### SEDE LEGALE DELLA PARTECIPATA

NOME DEL CAMPO	Indicazioni per la compilazione
Stato	Italia
Provincia	Monza e Brianza
Comune	Vimercate
CAP*	20871
Indirizzo*	Via Cavour, 72
Telefono*	-
FAX*	-
Email*	CP72.2013MONZA@PECFALLIMENTI.IT

\*campo con compilazione facoltativa

### SETTORE DI ATTIVITÀ DELLA PARTECIPATA

La lista dei codici Ateco è disponibile al link <http://www.istat.it/it/strumenti/definizioni-e-classificazioni/ateco-2007>

NOME DEL CAMPO	Indicazioni per la compilazione
Attività 1	Ateco 62.01 – Produzione di software non connesso all'edizione
Peso indicativo dell'attività %	-
Attività 2*	Ateco 62.02 – Consulenza nel settore della tecnologia informatica
Peso indicativo dell'attività %*	-
Attività 3*	Ateco 63.11.1 – Elaborazione dati
Peso indicativo dell'attività %*	-
Attività 4*	Ateco 63.11.2 – Gestione database (attività delle banche dati)
Peso indicativo dell'attività %*	-
Attività 5*	Ateco 69 – Attività legali e contabilità
Peso indicativo dell'attività %*	-
Attività 6*	Ateco 85.59.2 – Corsi di formazione e corsi di aggiornamento professionale
Peso indicativo dell'attività %*	-
Attività 7*	Ateco 95.11 – Riparazione e manutenzione di computer e periferiche
Peso indicativo dell'attività %*	-

\*campo con compilazione facoltativa



**ULTERIORI INFORMAZIONI SULLA PARTECIPATA**

NOME DEL CAMPO	Indicazioni per la compilazione
Società in house	no
Previsione nello statuto di limiti sul fatturato <sup>(3)</sup>	no
Società contenuta nell'allegato A al D.Lgs. n. 175/2016	no
Società a partecipazione pubblica di diritto singolare (art.1, c. 4, lett. A)	no
Riferimento normativo società di diritto singolare <sup>(3)</sup>	-
La partecipata svolge attività economiche protette da diritti speciali o esclusivi insieme con altre attività svolte in regime di mercato	no
Riferimento normativo società con diritti speciali o esclusivi insieme con altre attività svolte in regime di mercato <sup>(3)</sup>	-
Società esclusa dall'applicazione dell'art. 4 con DPCM (art. 4, c. 9)	no
Società esclusa dall'applicazione dell'art. 4 con provvedimento del Presidente della Regione o delle Prov. Autonome (art. 4, c. 9)	no
Riferimento normativo atto esclusione <sup>(4)</sup>	-

<sup>(3)</sup> Compilare il campo solo se nel campo precedente è stato scelto "sì"

<sup>(4)</sup> Compilare il campo solo se in uno dei campi precedenti è stato scelto "sì"



**DATI DI BILANCIO PER LA VERIFICA TUSP**

NOME DEL CAMPO	Anno 2018
Tipologia di attività svolta	Attività produttive di beni e servizi
Numero medio di dipendenti	-
Numero dei componenti dell'organo di amministrazione	n. 3 Silvio Enrico Chiappella : Liquidatore Roberto Tagliabue: Liquidatore Stefano Giannobi: Liquidatore giudiziario
Compenso dei componenti dell'organo di amministrazione	€ 15.000
Numero dei componenti dell'organo di controllo	n. 3
Compenso dei componenti dell'organo di controllo	€ -

NOME DEL CAMPO	2018	2017	2016	2015	2014
Approvazione bilancio	sì	sì	sì	sì	sì
Risultato d'esercizio	- 19.899	5.521	- 7.157	- 10.348	- 110.704

**ATTENZIONE:** l'applicativo richiede la compilazione esclusivamente di una delle seguenti quattro sotto-sezioni di "DATI DI BILANCIO PER LA VERIFICA TUSP".

**1. Attività produttive di beni e servizi o Distretti tecnologici**

Compilare la seguente sotto-sezione se la "Tipologia di attività svolta" dalla partecipata è: "Attività produttive di beni e servizi" o "**Attività di promozione e sviluppo di progetti di ricerca finanziati (Distretti tecnologici)**".

NOME DEL CAMPO	2018	2017	2016
A1) Ricavi delle vendite e delle prestazioni	-	1	-
A5) Altri Ricavi e Proventi	13.431	7.676	1
di cui Contributi in conto esercizio	-	-	-

**2. Attività di Holding**

Compilare la seguente sotto-sezione se la "Tipologia di attività svolta" dalla partecipata è: "**Attività consistenti nell'assunzione di partecipazioni in società esercenti attività diverse da quella creditizia e finanziaria (Holding)**".

NOME DEL CAMPO	2018	2017	2016
A1) Ricavi delle vendite e delle prestazioni	-	-	-
A5) Altri Ricavi e Proventi	-	-	-
di cui Contributi in conto esercizio	-	-	-
C15) Proventi da partecipazioni	-	-	-
C16) Altri proventi finanziari	-	-	-
C17 bis) Utili e perdite su cambi	-	-	-
D18 a) Rettifiche di valore di attività finanziarie - Rivalutazioni di partecipazioni	-	-	-

### 3. Attività bancarie e finanziarie

Compilare la seguente sotto-sezione se la "Tipologia di attività svolta" dalla partecipata è: "Attività bancarie e finanziarie".

NOME DEL CAMPO	2018	2017	2016
Interessi attivi e proventi assimilati	-	-	-
Commissioni attive	-	-	-

### 4. Attività assicurative

Compilare la seguente sotto-sezione se la "Tipologia di attività svolta" dalla partecipata è: "Attività assicurative".

NOME DEL CAMPO	2018	2017	2016
I.1 Conto Tecnico dei rami danni - Premi di competenza, al netto delle cessioni in riassicurazione	-	-	-
I.3 Conto Tecnico dei rami danni - Altri proventi tecnici, al netto delle cessioni in riassicurazione	-	-	-
II.1 Conto Tecnico dei rami vita - Premi dell'esercizio, al netto delle cessioni in riassicurazione	-	-	-
II.4 Conto Tecnico dei rami vita - Altri proventi tecnici, al netto delle cessioni in riassicurazione	-	-	-

### QUOTA DI POSSESSO (quota diretta e/o indiretta)

NOME DEL CAMPO	Indicazioni per la compilazione
Tipologia di Partecipazione	Partecipazione diretta
Quota diretta <sup>(5)</sup>	10,11%
Codice Fiscale Tramite <sup>(6)</sup>	
Denominazione Tramite (organismo) <sup>(6)</sup>	
Quota detenuta dalla Tramite nella società <sup>(7)</sup>	

<sup>(5)</sup> Se la partecipazione è diretta o sia diretta che indiretta, inserire la quota detenuta direttamente dall'Amministrazione nella società.

<sup>(6)</sup> Compilare se per "Tipologia di Partecipazione" è stato indicato "Partecipazione Indiretta" o "Partecipazione diretta e indiretta". Inserire CF e denominazione dell'ultima tramite attraverso la quale la società è indirettamente partecipata dall'Amministrazione.

<sup>(7)</sup> Inserire la quota di partecipazione che la "tramite" detiene nella società.

### QUOTA DI POSSESSO – TIPO DI CONTROLLO

NOME DEL CAMPO	Indicazioni per la compilazione
Tipo di controllo	controllo congiunto per effetto di patti parasociali

**INFORMAZIONI ED ESITO PER LA RAZIONALIZZAZIONE**

NOME DEL CAMPO	Indicazioni per la compilazione
Partecipazione ancora detenuta alla data di adozione del provvedimento	<b>Si</b>
Società controllata da una quotata	<b>No</b>
CF della società quotata controllante <sup>(8)</sup>	
Denominazione della società quotata controllante <sup>(8)</sup>	

<sup>(8)</sup> Compilare il campo solo se nel campo "Società controllata da una quotata" è stato scelto "sì"

I campi sottostanti non devono essere compilati se la partecipazione non è più detenuta alla data di adozione del provvedimento e/o la società partecipata è controllata da una società quotata.

La partecipata svolge un'attività di produzione di beni e servizi a favore dell'Amministrazione?	Si
Attività svolta dalla Partecipata	autoproduzione di beni o servizi strumentali all'ente o agli enti pubblici partecipanti o allo svolgimento delle loro funzioni (Art. 4, c. 2, lett. d)
Descrizione dell'attività	STUDIO PROGETTAZIONE E SVILUPPO SISTEMI INFORMATIVI; ORGANIZZAZIONE E GESTIONE CORSI DI FORMAZIONE NEI SETTORI DELL'INFORMATICA, DELLA TELEMATICA E DELLE TECNOLOGIE DELL'INFORMAZIONE, SOFTWARE, HARDWARE E CONNESSI
Quota % di partecipazione detenuta dal soggetto privato <sup>(9)</sup>	-
Svolgimento di attività analoghe a quelle svolte da altre società (art.20, c.2 lett.c)	no
Necessità di contenimento dei costi di funzionamento (art.20, c.2 lett.f)	no
Necessità di aggregazione di società (art.20, c.2 lett.g)	no
L'Amministrazione ha fissato, con proprio provvedimento, obiettivi specifici sui costi di funzionamento della partecipata? (art.19, c, 5) <sup>(10)</sup>	Scegliere un elemento.
Esito della revisione periodica	mantenimento senza interventi
Modalità (razionalizzazione) <sup>(11)</sup>	Scegliere un elemento.
Termine previsto per la razionalizzazione <sup>(11)</sup>	
Note*	

<sup>(9)</sup> Compilare il campo se "Attività svolta dalla Partecipata" precedentemente selezionata è "realizzazione e gestione di opera pubblica ovvero organizzazione e gestione di servizio di interesse generale tramite PPP (Art.4, c.2, lett.c)".

<sup>(10)</sup> Compilare il campo se "Tipo di controllo" è stato selezionato elemento diverso da "nessuno".

<sup>(11)</sup> Campo obbligatorio se per "Esito della revisione periodica" è stato selezionato "Razionalizzazione".

\* Campo con compilazione facoltativa.



## ***Patrimonio della PA***

### **REVISIONE PERIODICA DELLE PARTECIPAZIONI**

**da approvarsi entro il 31/12/2019**

***(Art. 20, c. 1, TUSP)***

***SCHEDA DI RILEVAZIONE***

**Dati relativi alle partecipazioni detenute al  
31/12/2018**

### DATI ANAGRAFICI DELLA PARTECIPATA

NOME DEL CAMPO	Indicazioni per la compilazione
Codice Fiscale	02385940966
Denominazione	AZIENDA SPECIALE CONCOREZZESE - ASPECON
Anno di costituzione della società	1995
Forma giuridica	Azienda speciale
Tipo di fondazione	Scegliere un elemento.
Altra forma giuridica	
Stato della società	La società è attiva
Anno di inizio della procedura <sup>(1)</sup>	-
Società con azioni quotate in mercati regolamentati <sup>(2)</sup>	-
Società che ha emesso strumenti finanziari quotati in mercati regolamentati (ex TUSP) <sup>(2)</sup>	-
La società è un GAL <sup>(2)</sup>	-

<sup>(1)</sup> Compilare il campo "anno di inizio della procedura" solo se nel campo "stato della società" è stato selezionato un elemento diverso da "La società è attiva"

<sup>(2)</sup> Nell'applicativo le società emittenti azioni o strumenti finanziari in mercati regolamentati e i Gruppi di Azione Locale (GAL) sono individuati mediante elenchi ufficiali.

### SEDE LEGALE DELLA PARTECIPATA

NOME DEL CAMPO	Indicazioni per la compilazione
Stato	Italia
Provincia	Monza e Brianza
Comune	Concorezzo
CAP*	20863
Indirizzo*	Via De Giorgi, 2/4
Telefono*	0396040081
FAX*	039647804
Email*	CONCOREZZO@ASSOFARM.POSTECERT.IT

\* campo con compilazione facoltativa

### SETTORE DI ATTIVITÀ DELLA PARTECIPATA

La lista dei codici Ateco è disponibile al link <http://www.istat.it/it/strumenti/definizioni-e-classificazioni/ateco-2007>

NOME DEL CAMPO	Indicazioni per la compilazione
Attività 1	Ateco 47.73 – Commercio al dettaglio di medicinali
Peso indicativo dell'attività %	-
Attività 2*	Ateco 47.7 – Commercio al dettaglio di altri prodotti in esercizi specializzati
Peso indicativo dell'attività %*	-
Attività 3*	Ateco 86.22.09 – Altri studi medici specialistici e poliambulatori
Peso indicativo dell'attività %*	-

\* campo con compilazione facoltativa

**ULTERIORI INFORMAZIONI SULLA PARTECIPATA**

NOME DEL CAMPO	Indicazioni per la compilazione
Società in house	si
Previsione nello statuto di limiti sul fatturato <sup>(3)</sup>	si
Società contenuta nell'allegato A al D.Lgs. n. 175/2016	no
Società a partecipazione pubblica di diritto singolare (art.1, c. 4, lett. A)	no
Riferimento normativo società di diritto singolare <sup>(3)</sup>	-
La partecipata svolge attività economiche protette da diritti speciali o esclusivi insieme con altre attività svolte in regime di mercato	no
Riferimento normativo società con diritti speciali o esclusivi insieme con altre attività svolte in regime di mercato <sup>(3)</sup>	-
Società esclusa dall'applicazione dell'art. 4 con DPCM (art. 4, c. 9)	no
Società esclusa dall'applicazione dell'art. 4 con provvedimento del Presidente della Regione o delle Prov. Autonome (art. 4, c. 9)	no
Riferimento normativo atto esclusione <sup>(4)</sup>	-

<sup>(3)</sup> Compilare il campo solo se nel campo precedente è stato scelto "si"

<sup>(4)</sup> Compilare il campo solo se in uno dei campi precedenti è stato scelto "si"

**DATI DI BILANCIO PER LA VERIFICA TUSP**

NOME DEL CAMPO	Anno 2018
Tipologia di attività svolta	Attività produttive di beni e servizi
Numero medio di dipendenti	n. 7 <i>Direttore n. 1</i> <i>Farmacisti n. 3</i> <i>Impiegati n. 2</i> <i>Commessi n. 1</i>
Numero dei componenti dell'organo di amministrazione	n. 5 <i>Consiglio di amministrazione:</i> <i>Stefania Chiodo Grandi: Presidente</i> <i>Giovanni Battista Colombo: Vice Presidente</i> <i>Matteo Formenti: Consigliere</i> <i>Lucia De Santis: Consigliere</i> <i>Damiano Brambilla: Consigliere</i>
Compenso dei componenti dell'organo di amministrazione	-
Numero dei componenti dell'organo di controllo	n. 1
Compenso dei componenti dell'organo di controllo	€ 2.246,40

NOME DEL CAMPO	2018	2017	2016	2015	2014
Approvazione bilancio	sì	sì	sì	sì	sì
Risultato d'esercizio	47.274	25.583	23.869	47.835	7.559

**ATTENZIONE:** l'applicativo richiede la compilazione esclusivamente di una delle seguenti quattro sotto-sezioni di "DATI DI BILANCIO PER LA VERIFICA TUSP".

**1. Attività produttive di beni e servizi o Distretti tecnologici**

Compilare la seguente sotto-sezione se la "Tipologia di attività svolta" dalla partecipata è: "Attività produttive di beni e servizi" o "**Attività di promozione e sviluppo di progetti di ricerca finanziati (Distretti tecnologici)**".

NOME DEL CAMPO	2018	2017	2016
A1) Ricavi delle vendite e delle prestazioni	1.907.101	1.870.499	1.751.969
A5) Altri Ricavi e Proventi	172.291	175.846	195.129
di cui Contributi in conto esercizio	-	-	-

**2. Attività di Holding**

Compilare la seguente sotto-sezione se la "Tipologia di attività svolta" dalla partecipata è: "**Attività consistenti nell'assunzione di partecipazioni in società esercenti attività diverse da quella creditizia e finanziaria (Holding)**".

NOME DEL CAMPO	2018	2017	2016
A1) Ricavi delle vendite e delle prestazioni	-	-	-
A5) Altri Ricavi e Proventi	-	-	-
di cui Contributi in conto esercizio	-	-	-

C15) Proventi da partecipazioni	-	-	-
C16) Altri proventi finanziari	-	-	-
C17 bis) Utili e perdite su cambi	-	-	-
D18 a) Rettifiche di valore di attività finanziarie - Rivalutazioni di partecipazioni	-	-	-



### 3. Attività bancarie e finanziarie

Compilare la seguente sotto-sezione se la "Tipologia di attività svolta" dalla partecipata è: "**Attività bancarie e finanziarie**".

NOME DEL CAMPO	2018	2017	2016
Interessi attivi e proventi assimilati	-	-	-
Commissioni attive	-	-	-

### 4. Attività assicurative

Compilare la seguente sotto-sezione se la "Tipologia di attività svolta" dalla partecipata è: "**Attività assicurative**".

NOME DEL CAMPO	2018	2017	2016
I.1 Conto Tecnico dei rami danni - Premi di competenza, al netto delle cessioni in riassicurazione	-	-	-
I.3 Conto Tecnico dei rami danni - Altri proventi tecnici, al netto delle cessioni in riassicurazione	-	-	-
II.1 Conto Tecnico dei rami vita - Premi dell'esercizio, al netto delle cessioni in riassicurazione	-	-	-
II.4 Conto Tecnico dei rami vita - Altri proventi tecnici, al netto delle cessioni in riassicurazione	-	-	-

### QUOTA DI POSSESSO (quota diretta e/o indiretta)

NOME DEL CAMPO	Indicazioni per la compilazione
Tipologia di Partecipazione	Partecipazione diretta
Quota diretta <sup>(5)</sup>	100,00%
Codice Fiscale Tramite <sup>(6)</sup>	
Denominazione Tramite (organismo) <sup>(6)</sup>	
Quota detenuta dalla Tramite nella società <sup>(7)</sup>	

<sup>(5)</sup> Se la partecipazione è diretta o sia diretta che indiretta, inserire la quota detenuta direttamente dall'Amministrazione nella società.

<sup>(6)</sup> Compilare se per "Tipologia di Partecipazione" è stato indicato "Partecipazione Indiretta" o "Partecipazione diretta e indiretta". Inserire CF e denominazione dell'ultima tramite attraverso la quale la società è indirettamente partecipata dall'Amministrazione.

<sup>(7)</sup> Inserire la quota di partecipazione che la "tramite" detiene nella società.

### QUOTA DI POSSESSO – TIPO DI CONTROLLO

NOME DEL CAMPO	Indicazioni per la compilazione
Tipo di controllo	controllo solitario - maggioranza dei voti esercitabili nell'assemblea ordinaria

**INFORMAZIONI ED ESITO PER LA RAZIONALIZZAZIONE**

NOME DEL CAMPO	Indicazioni per la compilazione
Partecipazione ancora detenuta alla data di adozione del provvedimento	<b>Si</b>
Società controllata da una quotata	<b>No</b>
CF della società quotata controllante <sup>(8)</sup>	
Denominazione della società quotata controllante <sup>(8)</sup>	

<sup>(8)</sup> Compilare il campo solo se nel campo "Società controllata da una quotata" è stato scelto "sì"

I campi sottostanti non devono essere compilati se la partecipazione non è più detenuta alla data di adozione del provvedimento e/o la società partecipata è controllata da una società quotata.

La partecipata svolge un'attività di produzione di beni e servizi a favore dell'Amministrazione?	Si
Attività svolta dalla Partecipata	produzione di un servizio di interesse generale (Art. 4, c. 2, lett. a)
Descrizione dell'attività	COMMERCIO AL DETTAGLIO IN ESERCIZI SPECIALIZZATI DI PRODOTTI FARMACEUTICI E SERVIZI ALLA PERSONA
Quota % di partecipazione detenuta dal soggetto privato <sup>(9)</sup>	-
Svolgimento di attività analoghe a quelle svolte da altre società (art.20, c.2 lett.c)	no
Necessità di contenimento dei costi di funzionamento (art.20, c.2 lett.f)	no
Necessita di aggregazione di società (art.20, c.2 lett.g)	no
L'Amministrazione ha fissato, con proprio provvedimento, obiettivi specifici sui costi di funzionamento della partecipata? (art.19, c, 5) <sup>(10)</sup>	Scegliere un elemento.
Esito della revisione periodica	mantenimento senza interventi
Modalità (razionalizzazione) <sup>(11)</sup>	Scegliere un elemento.
Termine previsto per la razionalizzazione <sup>(11)</sup>	
Note *	

<sup>(9)</sup> Compilare il campo se "Attività svolta dalla Partecipata" precedentemente selezionata è "realizzazione e gestione di opera pubblica ovvero organizzazione e gestione di servizio di interesse generale tramite PPP (Art.4, c.2, lett.c)".

<sup>(10)</sup> Compilare il campo se "Tipo di controllo" è stato selezionato elemento diverso da "nessuno".

<sup>(11)</sup> Campo obbligatorio se per "Esito della revisione periodica" è stato selezionato "Razionalizzazione".

\* Campo con compilazione facoltativa.



## ***Patrimonio della PA***

### **REVISIONE PERIODICA DELLE PARTECIPAZIONI**

**da approvarsi entro il 31/12/2019**

***(Art. 20, c. 1, TUSP)***

***SCHEDA DI RILEVAZIONE***

**Dati relativi alle partecipazioni detenute al  
31/12/2018**

### DATI ANAGRAFICI DELLA PARTECIPATA

NOME DEL CAMPO	Indicazioni per la compilazione
Codice Fiscale	03743620969
Denominazione	OFFERTA SOCIALE AZIENDA SPECIALE CONSORTILE
Anno di costituzione della società	2002
Forma giuridica	Azienda speciale
Tipo di fondazione	Scegliere un elemento.
Altra forma giuridica	
Stato della società	La società è attiva
Anno di inizio della procedura <sup>(1)</sup>	-
Società con azioni quotate in mercati regolamentati <sup>(2)</sup>	-
Società che ha emesso strumenti finanziari quotati in mercati regolamentati (ex TUSP) <sup>(2)</sup>	-
La società è un GAL <sup>(2)</sup>	-

<sup>(1)</sup> Compilare il campo "anno di inizio della procedura" solo se nel campo "stato della società" è stato selezionato un elemento diverso da "La società è attiva"

<sup>(2)</sup> Nell'applicativo le società emittenti azioni o strumenti finanziari in mercati regolamentati e i Gruppi di Azione Locale (GAL) sono individuati mediante elenchi ufficiali.

### SEDE LEGALE DELLA PARTECIPATA

NOME DEL CAMPO	Indicazioni per la compilazione
Stato	Italia
Provincia	Monza e Brianza
Comune	Vimercate
CAP*	20871
Indirizzo*	Galleria Marconi, 7/D
Telefono*	0396358067
FAX*	0396358070
Email*	offertasociale@legalmail.it

\* campo con compilazione facoltativa

### SETTORE DI ATTIVITÀ DELLA PARTECIPATA

La lista dei codici Ateco è disponibile al link <http://www.istat.it/it/strumenti/definizioni-e-classificazioni/ateco-2007>

NOME DEL CAMPO	Indicazioni per la compilazione
Attività 1	Ateco 88 – Assistenza sociale non residenziale
Peso indicativo dell'attività %	-
Attività 2*	Ateco 86 – Assistenza sanitaria
Peso indicativo dell'attività %*	-
Attività 3*	Ateco 87 – Servizi di assistenza sociale residenziale
Peso indicativo dell'attività %*	-
Attività 4*	Ateco 85.59.2 – Corsi di formazione e di aggiornamento professionale
Peso indicativo dell'attività %*	-

\* campo con compilazione facoltativa

**ULTERIORI INFORMAZIONI SULLA PARTECIPATA**

NOME DEL CAMPO	Indicazioni per la compilazione
Società in house	si
Previsione nello statuto di limiti sul fatturato <sup>(3)</sup>	si
Società contenuta nell'allegato A al D.Lgs. n. 175/2016	no
Società a partecipazione pubblica di diritto singolare (art.1, c. 4, lett. A)	no
Riferimento normativo società di diritto singolare <sup>(3)</sup>	-
La partecipata svolge attività economiche protette da diritti speciali o esclusivi insieme con altre attività svolte in regime di mercato	no
Riferimento normativo società con diritti speciali o esclusivi insieme con altre attività svolte in regime di mercato <sup>(3)</sup>	-
Società esclusa dall'applicazione dell'art. 4 con DPCM (art. 4, c. 9)	no
Società esclusa dall'applicazione dell'art. 4 con provvedimento del Presidente della Regione o delle Prov. Autonome (art. 4, c. 9)	no
Riferimento normativo atto esclusione <sup>(4)</sup>	-

<sup>(3)</sup> Compilare il campo solo se nel campo precedente è stato scelto "si"

<sup>(4)</sup> Compilare il campo solo se in uno dei campi precedenti è stato scelto "si"

**DATI DI BILANCIO PER LA VERIFICA TUSP**

NOME DEL CAMPO	Anno 2018
<b>Tipologia di attività svolta</b>	Attività produttive di beni e servizi
<b>Numero medio di dipendenti</b>	n. 53 - Di cui: a tempo pieno n. 29 - a tempo parziale n. 24
<b>Numero dei componenti dell'organo di amministrazione</b>	n. 3 Consiglio di Amministrazione: Claudio Besana – Presidente Emilia Sipione – Consigliere Marco Mannucci – Consigliere
<b>Compenso dei componenti dell'organo di amministrazione</b>	€ 704 Consiglio di Amministrazione: Claudio Besana – Presidente - € 308 Emilia Sipione – Consigliere - € 308 Marco Mannucci – Consigliere - € 88
<b>Numero dei componenti dell'organo di controllo</b>	n. 1
<b>Compenso dei componenti dell'organo di controllo</b>	€ 3.000

NOME DEL CAMPO	2018	2017	2016	2015	2014
<b>Approvazione bilancio</b>	sì	sì	sì	sì	sì
<b>Risultato d'esercizio</b>	-	-	-	-	-

**ATTENZIONE:** l'applicativo richiede la compilazione esclusivamente di una delle seguenti quattro sotto-sezioni di "DATI DI BILANCIO PER LA VERIFICA TUSP".

**1. Attività produttive di beni e servizi o Distretti tecnologici**

Compilare la seguente sotto-sezione se la "Tipologia di attività svolta" dalla partecipata è: "Attività produttive di beni e servizi" o "Attività di promozione e sviluppo di progetti di ricerca finanziati (Distretti tecnologici)".

NOME DEL CAMPO	2018	2017	2016
<b>A1) Ricavi delle vendite e delle prestazioni</b>	1.382.861	1.333.537	1.309.217
<b>A5) Altri Ricavi e Proventi</b>	15.066.616	13.483.739	13.843.034
<b>di cui Contributi in conto esercizio</b>	3.119.615	3.036.097	4.127.147

**2. Attività di Holding**

Compilare la seguente sotto-sezione se la "Tipologia di attività svolta" dalla partecipata è: "Attività consistenti nell'assunzione di partecipazioni in società esercenti attività diverse da quella creditizia e finanziaria (Holding)".

NOME DEL CAMPO	2018	2017	2016
A1) Ricavi delle vendite e delle prestazioni	-	-	-
A5) Altri Ricavi e Proventi	-	-	-
di cui Contributi in conto esercizio	-	-	-
C15) Proventi da partecipazioni	-	-	-
C16) Altri proventi finanziari	-	-	-
C17 bis) Utili e perdite su cambi	-	-	-
D18 a) Rettifiche di valore di attività finanziarie - Rivalutazioni di partecipazioni	-	-	-

### 3. Attività bancarie e finanziarie

Compilare la seguente sotto-sezione se la "Tipologia di attività svolta" dalla partecipata è: "Attività bancarie e finanziarie".

NOME DEL CAMPO	2018	2017	2016
Interessi attivi e proventi assimilati	-	-	-
Commissioni attive	-	-	-

### 4. Attività assicurative

Compilare la seguente sotto-sezione se la "Tipologia di attività svolta" dalla partecipata è: "Attività assicurative".

NOME DEL CAMPO	2018	2017	2016
I.1 Conto Tecnico dei rami danni - Premi di competenza, al netto delle cessioni in riassicurazione	-	-	-
I.3 Conto Tecnico dei rami danni - Altri proventi tecnici, al netto delle cessioni in riassicurazione	-	-	-
II.1 Conto Tecnico dei rami vita - Premi dell'esercizio, al netto delle cessioni in riassicurazione	-	-	-
II.4 Conto Tecnico dei rami vita - Altri proventi tecnici, al netto delle cessioni in riassicurazione	-	-	-

### QUOTA DI POSSESSO (quota diretta e/o indiretta)

NOME DEL CAMPO	Indicazioni per la compilazione
Tipologia di Partecipazione	Partecipazione diretta
Quota diretta <sup>(5)</sup>	7,48%
Codice Fiscale Tramite <sup>(6)</sup>	
Denominazione Tramite (organismo) <sup>(6)</sup>	
Quota detenuta dalla Tramite nella società <sup>(7)</sup>	

<sup>(5)</sup> Se la partecipazione è diretta o sia diretta che indiretta, inserire la quota detenuta direttamente dall'Amministrazione nella società.

<sup>(6)</sup> Compilare se per "Tipologia di Partecipazione" è stato indicato "Partecipazione Indiretta" o "Partecipazione diretta e indiretta". Inserire CF e denominazione dell'ultima tramite attraverso la quale la società è indirettamente partecipata dall'Amministrazione.

<sup>(7)</sup> Inserire la quota di partecipazione che la "tramite" detiene nella società.

### QUOTA DI POSSESSO – TIPO DI CONTROLLO

NOME DEL CAMPO	Indicazioni per la compilazione
Tipo di controllo	controllo congiunto per effetto di patti parasociali



**INFORMAZIONI ED ESITO PER LA RAZIONALIZZAZIONE**

NOME DEL CAMPO	Indicazioni per la compilazione
Partecipazione ancora detenuta alla data di adozione del provvedimento	<b>Si</b>
Società controllata da una quotata	<b>No</b>
CF della società quotata controllante <sup>(8)</sup>	
Denominazione della società quotata controllante <sup>(8)</sup>	

<sup>(8)</sup> Compilare il campo solo se nel campo "Società controllata da una quotata" è stato scelto "sì"

I campi sottostanti non devono essere compilati se la partecipazione non è più detenuta alla data di adozione del provvedimento e/o la società partecipata è controllata da una società quotata.

La partecipata svolge un'attività di produzione di beni e servizi a favore dell'Amministrazione?	Si
Attività svolta dalla Partecipata	produzione di un servizio di interesse generale (Art. 4, c. 2, lett. a)
Descrizione dell'attività	SERVIZI SOCIO-ASSISTENZIALI, SOCIO SANITARI INTEGRATI E SERVIZI ALLA PERSONA A PREVALENTE CARATTERE SOCIALE IVI COMPRESI INTEVENTI DI FORMAZIONE E ORIENTAMENTO CONCERNENTI LE ATTIVITA' DELL'AZIENDA O AVENTI FINALITA' DI PROMOZIONE SOCIALE DEI CITTADINI DEL TERRITORIO
Quota % di partecipazione detenuta dal soggetto privato <sup>(9)</sup>	-
Svolgimento di attività analoghe a quelle svolte da altre società (art.20, c.2 lett.c)	no
Necessità di contenimento dei costi di funzionamento (art.20, c.2 lett.f)	no
Necessità di aggregazione di società (art.20, c.2 lett.g)	no
L'Amministrazione ha fissato, con proprio provvedimento, obiettivi specifici sui costi di funzionamento della partecipata? (art.19, c, 5) <sup>(10)</sup>	Scegliere un elemento.
Esito della revisione periodica	mantenimento senza interventi
Modalità (razionalizzazione) <sup>(11)</sup>	Scegliere un elemento.
Termine previsto per la razionalizzazione <sup>(11)</sup>	
Note*	

<sup>(9)</sup> Compilare il campo se "Attività svolta dalla Partecipata" precedentemente selezionata è "realizzazione e gestione di opera pubblica ovvero organizzazione e gestione di servizio di interesse generale tramite PPP (Art.4, c.2, lett.c)".

<sup>(10)</sup> Compilare il campo se "Tipo di controllo" è stato selezionato elemento diverso da "nessuno".

<sup>(11)</sup> Campo obbligatorio se per "Esito della revisione periodica" è stato selezionato "Razionalizzazione".

\* Campo con compilazione facoltativa.



## ***Patrimonio della PA***

### **REVISIONE PERIODICA DELLE PARTECIPAZIONI**

**da approvarsi entro il 31/12/2019**

***(Art. 20, c. 1, TUSP)***

***SCHEDA DI RILEVAZIONE***

**Dati relativi alle partecipazioni detenute al  
31/12/2018**

### DATI ANAGRAFICI DELLA PARTECIPATA

NOME DEL CAMPO	Indicazioni per la compilazione
Codice Fiscale	87012330152
Denominazione	ASSOCIAZIONE PINAMONTE
Anno di costituzione della società	1985
Forma giuridica	Associazione
Tipo di fondazione	Scegliere un elemento.
Altra forma giuridica	
Stato della società	L'associazione è attiva
Anno di inizio della procedura <sup>(1)</sup>	-
Società con azioni quotate in mercati regolamentati <sup>(2)</sup>	-
Società che ha emesso strumenti finanziari quotati in mercati regolamentati (ex TUSP) <sup>(2)</sup>	-
La società è un GAL <sup>(2)</sup>	-

<sup>(1)</sup> Compilare il campo "anno di inizio della procedura" solo se nel campo "stato della società" è stato selezionato un elemento diverso da "La società è attiva"

<sup>(2)</sup> Nell'applicativo le società emittenti azioni o strumenti finanziari in mercati regolamentati e i Gruppi di Azione Locale (GAL) sono individuati mediante elenchi ufficiali.

### SEDE LEGALE DELLA PARTECIPATA

NOME DEL CAMPO	Indicazioni per la compilazione
Stato	Italia
Provincia	Monza e Brianza
Comune	Agrate Brianza
CAP*	20864
Indirizzo*	Piazza San Paolo, 24
Telefono*	0396051223
FAX*	0396051254
Email*	pinamonte@brianzaest.it

\* campo con compilazione facoltativa

### SETTORE DI ATTIVITÀ DELLA PARTECIPATA

La lista dei codici Ateco è disponibile al link <http://www.istat.it/it/strumenti/definizioni-e-classificazioni/ateco-2007>

NOME DEL CAMPO	Indicazioni per la compilazione
Attività 1	Ateco 85.59.20 – Corsi di formazione e corsi di aggiornamento professionale
Peso indicativo dell'attività %	100%
Attività 2*	Ateco 94 – Attività di organizzazioni associative
Peso indicativo dell'attività %*	-

\* campo con compilazione facoltativa

**ULTERIORI INFORMAZIONI SULLA PARTECIPATA**

NOME DEL CAMPO	Indicazioni per la compilazione
Società in house	no
Previsione nello statuto di limiti sul fatturato <sup>(3)</sup>	no
Società contenuta nell'allegato A al D.Lgs. n. 175/2016	no
Società a partecipazione pubblica di diritto singolare (art.1, c. 4, lett. A)	no
Riferimento normativo società di diritto singolare <sup>(3)</sup>	-
La partecipata svolge attività economiche protette da diritti speciali o esclusivi insieme con altre attività svolte in regime di mercato	no
Riferimento normativo società con diritti speciali o esclusivi insieme con altre attività svolte in regime di mercato <sup>(3)</sup>	-
Società esclusa dall'applicazione dell'art. 4 con DPCM (art. 4, c. 9)	no
Società esclusa dall'applicazione dell'art. 4 con provvedimento del Presidente della Regione o delle Prov. Autonome (art. 4, c. 9)	no
Riferimento normativo atto esclusione <sup>(4)</sup>	-

<sup>(3)</sup> Compilare il campo solo se nel campo precedente è stato scelto "sì"

<sup>(4)</sup> Compilare il campo solo se in uno dei campi precedenti è stato scelto "sì"

**DATI DI BILANCIO PER LA VERIFICA TUSP**

NOME DEL CAMPO	Anno 2018
Tipologia di attività svolta	Attività produttive di beni e servizi
Numero medio di dipendenti	n. 1
Numero dei componenti dell'organo di amministrazione	n. 11 Consiglio direttivo: n. 6 rappresentanti Comuni n. 1 persona fisica n. 1 rappresentante aziende n. 1 rappresentante tavolo scolastico n. 1 rappresentante APA n. 1 rappresentante sindacati
Compenso dei componenti dell'organo di amministrazione	-
Numero dei componenti dell'organo di controllo	n. 5
Compenso dei componenti dell'organo di controllo	-

NOME DEL CAMPO	2018	2017	2016	2015	2014
Approvazione bilancio	sì	sì	sì	sì	sì
Risultato d'esercizio	1.912,94	1.053,08	2.542,60	4.995,50	1.679,47

**ATTENZIONE:** l'applicativo richiede la compilazione esclusivamente di una delle seguenti quattro sotto-sezioni di "DATI DI BILANCIO PER LA VERIFICA TUSP".

**1. Attività produttive di beni e servizi o Distretti tecnologici**

Compilare la seguente sotto-sezione se la "Tipologia di attività svolta" dalla partecipata è: "Attività produttive di beni e servizi" o "Attività di promozione e sviluppo di progetti di ricerca finanziati (Distretti tecnologici)".

NOME DEL CAMPO	2018	2017	2016
A1) Ricavi delle vendite e delle prestazioni	81.793,54	€ 38.836,90	€ 54.259,98
A5) Altri Ricavi e Proventi	1.434,95	€ 3.625,00	€ 187,07
di cui Contributi in conto esercizio	59.307,33	€ 59.162,17	€ 59.761,47

**2. Attività di Holding**

Compilare la seguente sotto-sezione se la "Tipologia di attività svolta" dalla partecipata è: "Attività consistenti nell'assunzione di partecipazioni in società esercenti attività diverse da quella creditizia e finanziaria (Holding)".

NOME DEL CAMPO	2018	2017	2016
A1) Ricavi delle vendite e delle prestazioni	-	-	-
A5) Altri Ricavi e Proventi	-	-	-
di cui Contributi in conto esercizio	-	-	-
C15) Proventi da partecipazioni	-	-	-
C16) Altri proventi finanziari	-	-	-
C17 bis) Utili e perdite su cambi	-	-	-
D18 a) Rettifiche di valore di attività finanziarie - Rivalutazioni di partecipazioni	-	-	-

Compilare la seguente sotto-sezione se la “*Tipologia di attività svolta*” dalla partecipata è: “**Attività bancarie e finanziarie**”.

NOME DEL CAMPO	2018	2017	2016
Interessi attivi e proventi assimilati	-	-	-
Commissioni attive	-	-	-

#### 4. Attività assicurative

Compilare la seguente sotto-sezione se la “*Tipologia di attività svolta*” dalla partecipata è: “**Attività assicurative**”.

NOME DEL CAMPO	2018	2017	2016
I.1 Conto Tecnico dei rami danni - Premi di competenza, al netto delle cessioni in riassicurazione	-	-	-
I.3 Conto Tecnico dei rami danni - Altri proventi tecnici, al netto delle cessioni in riassicurazione	-	-	-
II.1 Conto Tecnico dei rami vita - Premi dell'esercizio, al netto delle cessioni in riassicurazione	-	-	-
II.4 Conto Tecnico dei rami vita - Altri proventi tecnici, al netto delle cessioni in riassicurazione	-	-	-

#### QUOTA DI POSSESSO (quota diretta e/o indiretta)

NOME DEL CAMPO	Indicazioni per la compilazione
Tipologia di Partecipazione	Partecipazione diretta
Quota diretta <sup>(5)</sup>	13,47%
Codice Fiscale Tramite <sup>(6)</sup>	
Denominazione Tramite (organismo) <sup>(6)</sup>	
Quota detenuta dalla Tramite nella società <sup>(7)</sup>	

<sup>(5)</sup> Se la partecipazione è diretta o sia diretta che indiretta, inserire la quota detenuta direttamente dall'Amministrazione nella società.

<sup>(6)</sup> Compilare se per “Tipologia di Partecipazione” è stato indicato “Partecipazione Indiretta” o “Partecipazione diretta e indiretta”. Inserire CF e denominazione dell'ultima tramite attraverso la quale la società è indirettamente partecipata dall'Amministrazione.

<sup>(7)</sup> Inserire la quota di partecipazione che la “tramite” detiene nella società.

#### QUOTA DI POSSESSO – TIPO DI CONTROLLO

NOME DEL CAMPO	Indicazioni per la compilazione
Tipo di controllo	controllo congiunto per effetto di norme statutarie

**INFORMAZIONI ED ESITO PER LA RAZIONALIZZAZIONE**

NOME DEL CAMPO	Indicazioni per la compilazione
Partecipazione ancora detenuta alla data di adozione del provvedimento	<b>Si</b>
Società controllata da una quotata	<b>No</b>
CF della società quotata controllante <sup>(8)</sup>	
Denominazione della società quotata controllante <sup>(8)</sup>	

<sup>(8)</sup> Compilare il campo solo se nel campo "Società controllata da una quotata" è stato scelto "sì"

I campi sottostanti non devono essere compilati se la partecipazione non è più detenuta alla data di adozione del provvedimento e/o la società partecipata è controllata da una società quotata.

La partecipata svolge un'attività di produzione di beni e servizi a favore dell'Amministrazione?	No
Attività svolta dalla Partecipata	produzione di un servizio di interesse generale (Art. 4, c. 2, lett. a)
Descrizione dell'attività	ATTIVITA' DI CORSI DI FORMAZIONE E AGGIORNAMENTO PROFESSIONALE
Quota % di partecipazione detenuta dal soggetto privato <sup>(9)</sup>	-
Svolgimento di attività analoghe a quelle svolte da altre società (art.20, c.2 lett.c)	no
Necessità di contenimento dei costi di funzionamento (art.20, c.2 lett.f)	no
Necessita di aggregazione di società (art.20, c.2 lett.g)	no
L'Amministrazione ha fissato, con proprio provvedimento, obiettivi specifici sui costi di funzionamento della partecipata? (art.19, c, 5) <sup>(10)</sup>	Scegliere un elemento.
Esito della revisione periodica	mantenimento senza interventi
Modalità (razionalizzazione) <sup>(11)</sup>	Scegliere un elemento.
Termine previsto per la razionalizzazione <sup>(11)</sup>	
Note*	<b>È intenzione dell'Amministrazione comunale approfondire l'utilità o meno del mantenimento della partecipazione all'Associazione Pinamonte, valutando i benefici che ricevono i cittadini di Concorezzo dai servizi erogati dall'Associazione in rapporto alla quota di partecipazione richiesta annualmente al Comune</b>

<sup>(9)</sup> Compilare il campo se "Attività svolta dalla Partecipata" precedentemente selezionata è "realizzazione e gestione di opera pubblica ovvero organizzazione e gestione di servizio di interesse generale tramite PPP (Art.4, c.2, lett.c)".

<sup>(10)</sup> Compilare il campo se "Tipo di controllo" è stato selezionato elemento diverso da "nessuno".

<sup>(11)</sup> Campo obbligatorio se per "Esito della revisione periodica" è stato selezionato "Razionalizzazione".

\*Campo con compilazione facoltativa.



## ***Patrimonio della PA***

**RELAZIONE SULL'ATTUAZIONE DEL PIANO DI  
RAZIONALIZZAZIONE DELLE PARTECIPAZIONI**

**da approvarsi entro il 31/12/2019**

***(Art. 20, c. 4, TUSP)***

***SCHEDE DI RILEVAZIONE***



Il documento riporta le schede di rilevazione delle informazioni contenute nella relazione, da approvarsi entro il 31/12/2019, sullo stato di attuazione del piano di razionalizzazione adottato dall'Ente con riferimento alle partecipazioni detenute al 31/12/2017.

In particolare:

1. per le partecipazioni dirette non più detenute al 31/12/2018 o alla data di adozione del provvedimento, deve essere compilata una delle schede seguenti, in base alla tipologia di operazione realizzata:

- PARTECIPAZIONE NON PIÙ DETENUTA - Alienazione della partecipazione
- PARTECIPAZIONE NON PIÙ DETENUTA - Cessione della partecipazione a titolo gratuito
- PARTECIPAZIONE NON PIÙ DETENUTA - Recesso dalla società
- PARTECIPAZIONE NON PIÙ DETENUTA - Messa in liquidazione della società - Scioglimento della società
- PARTECIPAZIONE NON PIÙ DETENUTA - Fusione della società (per unione o per incorporazione)

2. per le partecipazioni dirette detenute alla data del 31/12/2018 e ancora detenute alla data di adozione del provvedimento di razionalizzazione, per le quali nel precedente piano era stata indicata una misura di razionalizzazione, deve essere compilata una delle schede seguenti, in base alla misura di razionalizzazione indicata nell'anno precedente:

- STATO DI ATTUAZIONE - Alienazione della partecipazione
- STATO DI ATTUAZIONE - Cessione della partecipazione a titolo gratuito
- STATO DI ATTUAZIONE - Recesso dalla società
- STATO DI ATTUAZIONE - Messa in liquidazione della società - Scioglimento della società
- STATO DI ATTUAZIONE - Fusione della società (per unione o per incorporazione)
- STATO DI ATTUAZIONE - Mantenimento della partecipazione con azioni di razionalizzazione della società

**SCHEDA STATO DI ATTUAZIONE****Messa in liquidazione della società****DATI ANAGRAFICI DELLA PARTECIPATA**

<b>Codice Fiscale</b>	04431160151
<b>Denominazione</b>	Centro Intercomunale Elaborazione Dati - C.IED Srl in liquidazione

<b>NOME DEL CAMPO</b>	<b>Indicazioni per la compilazione</b>
<b>Stato di attuazione della procedura</b>	Procedura di liquidazione in corso
<b>Motivazioni della mancato avvio della procedura</b>	
<b>Data di deliberazione della liquidazione</b>	Il 15 dicembre 2010 ai sensi degli artt. 2482 bis, ter e quater del codice civile l'assemblea dei soci ha posto in liquidazione la società
<b>Stato di avanzamento della procedura</b>	
<b>Data di deliberazione della revoca</b>	
<b>Motivazioni della conclusione della procedura con esito negativo</b>	
<b>Ulteriori informazioni*</b>	<p>La messa in liquidazione della società CIED Srl non è stata disposta con il provvedimento di ricognizione ordinaria al 31 dicembre 2017 (deliberazione del Consiglio comunale n. 49 del 20 dicembre 2019).</p> <p>Durante la fase di liquidazione si è proceduto: completamento delle commesse aperte, accordo sindacale di cassa integrazione in deroga, apertura del percorso di mobilità per i dipendenti, recupero crediti, ridefinizione delle commesse residue per sblocco crediti, apertura di precontenzioso con alcuni creditori. Il 16 gennaio 2013 è stato deliberato il formale avvio della procedura di concordato preventivo.</p> <p>Il 13 maggio 2014 il tribunale ha emesso il decreto di ammissione della procedura di concordato preventivo.</p> <p>Il 21 gennaio 2015 è stato emesso il decreto di omologa del tribunale di Monza con nomina del liquidatore giudiziale. Attualmente sono in corso procedure di recupero crediti</p>

\*Campo testuale con compilazione facoltativa.