



LEGENDA

Limite amministrativo Concorezzo (Fonte: PGT comunale)

Classi di acclività (*)

- acclività < 1°
- acclività compresa tra 1° e 3°
- acclività compresa tra 3° e 5°
- acclività compresa tra 5° e 10°
- acclività compresa tra 10° e 20°
- acclività > 20°

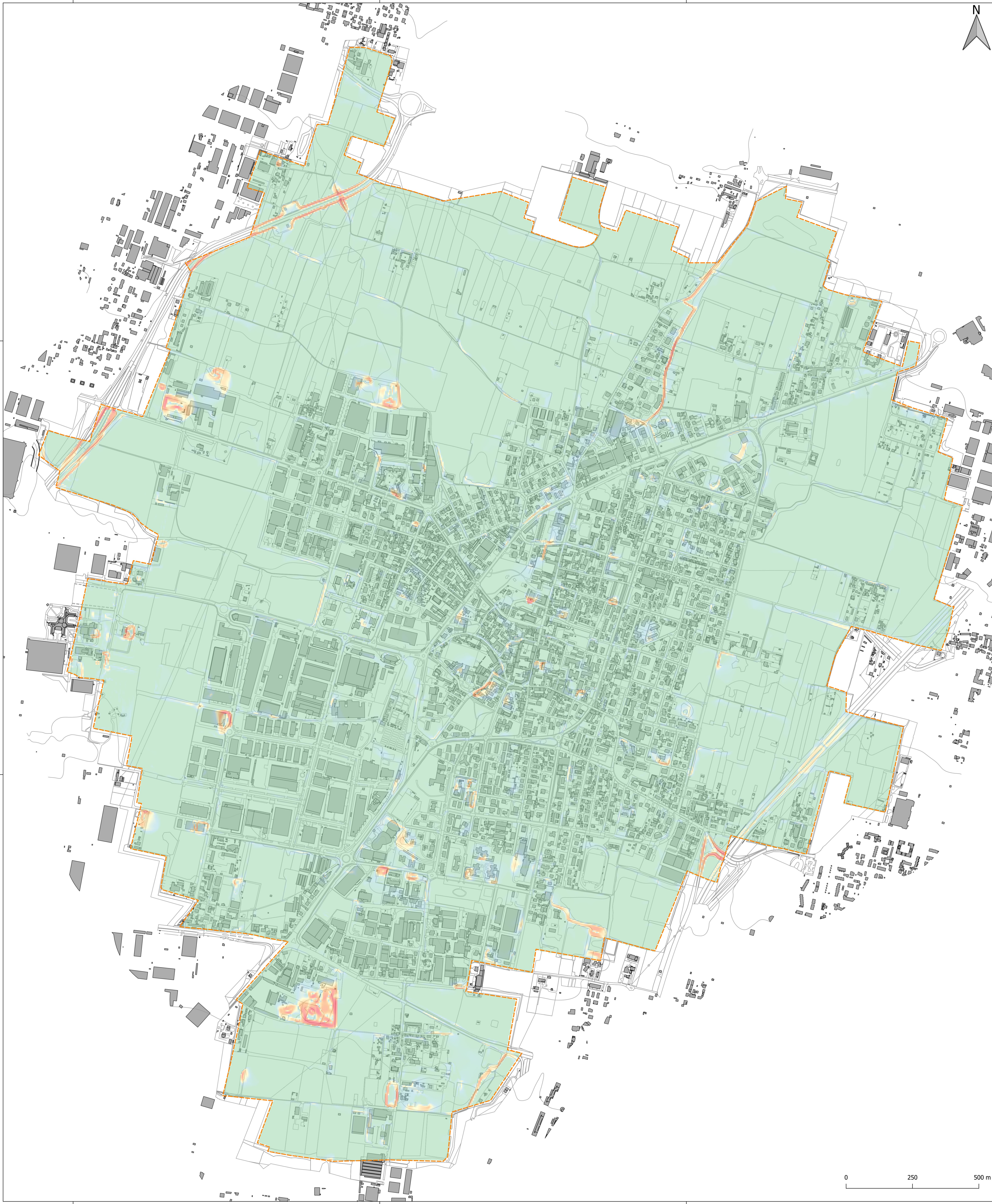





BrianzAcque S.r.l.
Via E. Fermi 100
20900 Monza (MB)
p.IVA 0398540960

tel. 039 262.30.1
fax 039 214.00.74
cap. soc. € 126.802.498,06 i.v.

mailto:informazioni@brianzacque.it
www.brianzacque.it

COMUNE DI CONCOREZZO
PROVINCIA DI MONZA E DELLA BRIANZA

progetto: **STUDIO COMUNALE DI GESTIONE DEL RISCHIO IDRAULICO R.R. 23 NOV. 2017 N.7 - art. 14 c.7**

stato elaborato: **CARTA DELLE ACCLIVITA'**



Settore Progettazione e Pianificazione Territoriale
via G. Mazzini, 41 - 20871 Vimercate (MB)
tel. 039.6859680 prog.brianzacque@legaimail.it

simbolo:

Dirigente: **Dott. Ing. Massimiliano Ferazzini**
Documento informativo firmato digitalmente ai sensi del T.U. 445/2001 e del D.Lgs. 82/2005 e rispettive norme collegiate

supporto di: **LAND&COGEO srl**
Documento informativo firmato digitalmente ai sensi del T.U. 445/2001 e del D.Lgs. 82/2005 e rispettive norme

codice progetto: **FOTC192543**

scala: **1: 5.500**

data: **Aprile 2020**

invio n.	4			
	3			
	2			
	1	17-04-2020	Revisione cartografia di base	LINEA/000 DE Mfr
	0	15-10-2019	Prima emissione	LINEA/000 DE Mfr
rev.	data		note	redatto

A.2.3

Mac OS X - Copertina/Documenti/Progetti/Rev01

* Il presente documento non potrà essere copiato, riprodotto o altrimenti pubblicato, in tutto o in parte, senza il consenso scritto di BrianzAcque s.r.l. Ogni utilizzo non autorizzato sarà perseguito a norma di legge. This document may not be copied, reproduced or published either in part or entirely without the written permission of BrianzAcque s.r.l. Unauthorized use will be prosecuted by law.