

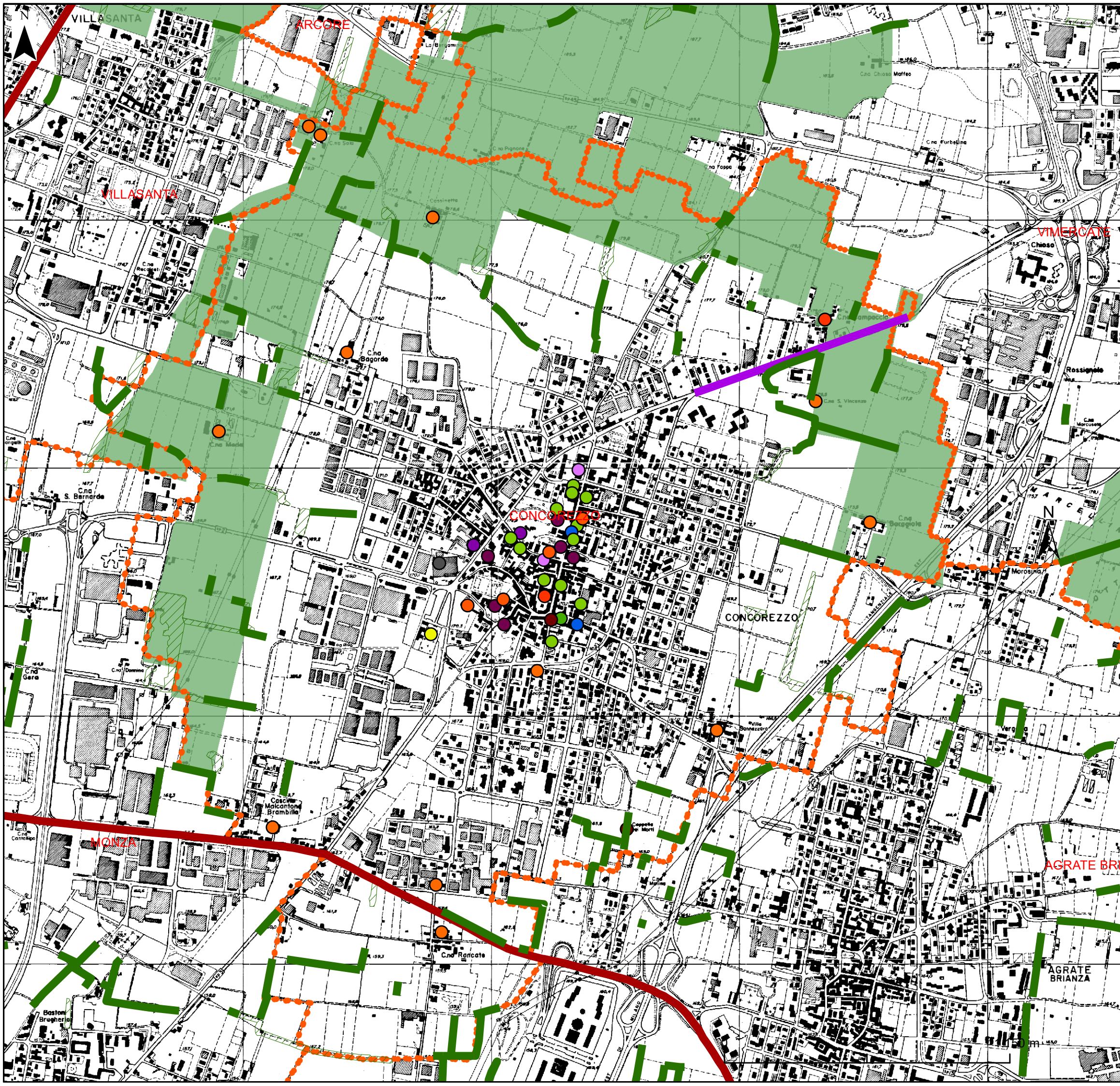

**Valutazione Ambientale Strategica  
della Variante al Piano di Governo del Territorio  
del Comune di Concorezzo**

**Tavola 1  
Valenze ambientali, paesaggistiche  
e storico-culturali**



- Legenda**
- Confini comunali
  - Proposta di annessione Parco regionale Valle Lambro
  - Territori coperti da foreste e boschi (art. 142 D.Lgs. 42/04)
  - Filari e siepi - DUSAF 5
  - Tratti panoramici lungo la viabilità esistente (art. 28 PTCF)
  - Tracciati guida paesaggistici (art. 26 PPR)

- Beni culturali puntiformi**
- Cappella
  - Casa
  - Casa a corte
  - Casa di ringhiera
  - Cascina
  - Chiesa
  - Cimitero
  - Complesso produttivo
  - Palazzina
  - Scuola
  - Villa
  - Villino

