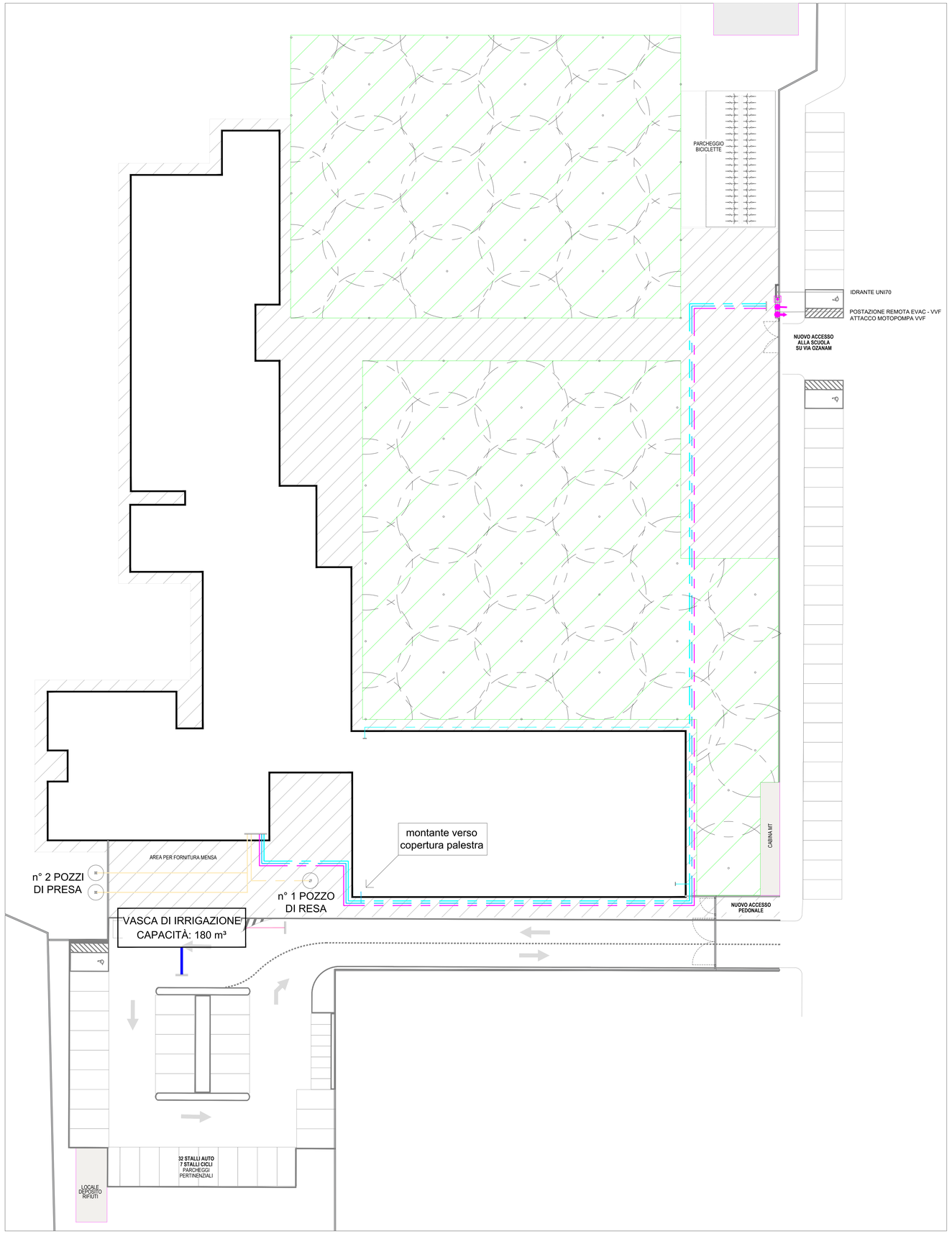

LEGENDA

	Tubazioni per circuito ANTINCENDIO in polietilene ad alta densità (PEAD),interrata, conforme alla UNI EN 12201
	Tubazioni per ATTACCO MOTOPOMPA VVF in polietilene ad alta densità (PEAD), conforme alla UNI EN 12201
	Tubazioni per acqua fredda sanitaria AFS in polietilene ad alta densità (PEAD), conforme alla UNI EN 12201
	Tubazioni per impianto di IRRIGAZIONE in multistrato preisolato, conforme alla UNI EN 12201
	Tubazioni per SCARICO ACQUE METEORICHE in polietilene ad alta densità (PEAD), conforme alla UNI EN 12201
	Tubazioni per circuito GEOTERMICO in polietilene ad alta densità (PEAD), conforme alla UNI EN 12201
	Naspo incassato a parete
	Area verde soggetta a irrigazione
	Irrigatore a turbina

IMPIANTI A PROGETTO

Aule, laboratori, connettivi	Aria primaria (UTA aule) - Pavimento radiante (solo caldo)
Servici igienici	Estrazione aria - Pavimento radiante (solo caldo)
Uffici	Aria primaria (UTA uffici) - Ventilconvettori (caldo e freddo)
Mensa	Tutt'aria (solo caldo) (UTA mensa)
Locali supporto mensa	Aria primaria (recup. mensa) - Ventilconvettori (caldo e freddo)
Palestra	Tutt'aria (caldo e freddo) (rooftop palestra)
Spogliatoi palestra	Aria primaria (recup. palestra) - VRV (caldo e freddo) - Radiatori elettrici

Comune di Concorezzo
NUOVA SCUOLA PRIMARIA DI VIA OZANAM

PROGETTO DI FATTIBILITA' TECNICA ED ECONOMICA INERENTE LA REALIZZAZIONE DELLA NUOVA SCUOLA PRIMARIA DI VIA OZANAM - CIG: 9839258C8D

NUOVA SCUOLA PRIMARIA DI VIA OZANAM

PIANO NAZIONALE DI RIPRESA E RESILIENZA (PNRR) - MISSIONE 5 COMPONENTE 2
INVESTIMENTO/SUBINVESTIMENTO 2.1 "RIGENERAZIONE URBANA"

Finanziato dall'Unione europea NextGenerationEU

MINISTERO DELL'INTERNO

J+S S.p.A. Architecture & Engineering
PROGETTAZIONE ARCHITETTONICA - STRUTTURALE - IMPIANTISTICA E RESPONSABILE DELL'INTEGRAZIONE DELLE PRESTAZIONI SPECIALISTICHE, COORDINAMENTO DELLA SICUREZZA IN FASE DI PROGETTAZIONE
via dei Medici 13 - 20863 Concorezzo (MB) Italia
tel. 039.6080381
info@jsus.it www.jsus.it

J+S ARCHITECTURE & ENGINEERING

Quadro Revisioni

Revisione	Data	Descrizione	Redatto	Controllato	Approvato
00	07.08.2023	EMISSIONE	RC	MR	GC
01	04.09.2023	REVISIONE A SEGUITO DI RAPPORTO DI VALIDAZIONE	RC	MR	GC

Codifica WBS

Anno	Commessa	Fase progetto	Appalto/Opera	Attività	Disciplina	Categoria	Progressivo	Revisione
21	075	PF	A01	IMP	M	PL	001	01

Titolo tavola

Planimetria aree esterne
Distribuzione impianti

Commessa: 21 - 075
Scala: 1:200
Data: 07.08.2023

file:\\NAS-ENE\Dati\2023\23009 - JPU - Scuola Concorezzo\MECCANICO\DISEGNI\21_075_PF_A01_IMP_M_PL_001_00.dwg