

Comune di Concorezzo

BILANCIO DI PREVISIONE 2024 - 2026

ENTRATE

SPESE

RIEPILOGO GENERALE DELLE ENTRATE PER TITOLI

RIEPILOGO GENERALE DELLE SPESE PER TITOLI

RIEPILOGO GENERALE DELLE SPESE PER MISSIONI

QUADRO GENERALE RIASSUNTIVO

EQUILIBRI DI BILANCIO

TABELLA DIMOSTRATIVA DEL RISULTATO DI AMMINISTRAZIONE PRESUNTO

ELENCO ANALITICO DELLE RISORSE ACCANTONATE NEL RISULTATO DI AMMINISTRAZIONE PRESUNTO

ELENCO ANALITICO DELLE RISORSE VINCOLATE NEL RISULTATO DI AMMINISTRAZIONE PRESUNTO

ELENCO ANALITICO DELLE RISORSE DESTINATE AGLI INVESTIMENTI NEL RISULTATO DI AMMINISTRAZIONE PRESUNTO

COMPOSIZIONE PER MISSIONI E PROGRAMMI DEL FONDO PLURIENNALE VINCOLATO

COMPOSIZIONE DELL'ACCANTONAMENTO AL FONDO CREDITI DI DUBBIA ESIGIBILITÀ

PROSPETTO DIMOSTRATIVO DEL RISPETTO DEI VINCOLI DI INDEBITAMENTO

UTILIZZO DI CONTRIBUTI E TRASFERIMENTI DA PARTE DI ORGANISMI

SPESE PER FUNZIONI DELEGATE DALLA REGIONE

ENTRATE PER TITOLI, TIPOLOGIE E CATEGORIE

SPESE PER MISSIONI, PROGRAMMI E MACROAGGREGATI

SPESE PER TITOLI E MACROAGGREGATI

TABELLA DEI PARAMETRI OBIETTIVI PER I COMUNI AI FINI DELL'ACCERTAMENTO DELLA CONDIZIONE DI ENTE STRUTTURALMENTE

DEFICITARIO

PIANO DEGLI INDICATORI DI BILANCIO

PARTECIPAZIONI COMUNALI – ELENCO DEI SITI INTERNET DELLE PARTECIPATE

BILANCIO DI PREVISIONE

ENTRATE

TITOLO TIPOLOGIA	DENOMINAZIONE	RESIDUI PRESUNTI AL TERMINE DELL'ESERCIZIO 2023		PREVISIONI DEFINITIVE DELL'ANNO 2023	PREVISIONI DEL BILANCIO PLURIENNALE		
					Previsioni dell'anno 2024	Previsioni dell'anno 2025	Previsioni dell'anno 2026
	Fondo pluriennale vincolato per spese correnti		previsioni di competenza	175.570,49	159.723,43	159.509,73	163.178,48
	Fondo pluriennale vincolato per spese in conto capitale		previsioni di competenza	248.018,53	5.583.928,38	2.356.728,38	1.998.928,38
	Fondo pluriennale vincolato attività finanziarie		previsioni di competenza	0,00	0,00	0,00	0,00
	Utilizzo avanzo di Amministrazione		previsioni di competenza	7.089.662,40	0,00	0,00	0,00
	- di cui avanzo utilizzato anticipatamente		previsioni di competenza	0,00	0,00	0,00	0,00
	- di cui Utilizzo Fondo anticipazioni di liquidità		previsioni di competenza	0,00	0,00	0,00	0,00
	Fondo di Cassa all'1/1/esercizio di riferimento		previsioni di cassa	10.065.144,78	10.065.144,78		
TITOLO 1: Entrate correnti di natura tributaria, contributiva e perequativa							
10101	Tipologia 101 - Imposte, tasse e proventi assimilati	1.475.555,79	previsioni di competenza previsioni di cassa	7.239.791,00 8.650.698,66	7.184.742,00 8.660.297,79	7.486.653,00	7.984.462,13
10104	Tipologia 104 - Compartecipazioni di tributi	0,00	previsioni di competenza previsioni di cassa	0,00 0,00	0,00 0,00	0,00	0,00
10301	Tipologia 301 - Fondi perequativi da Amministrazioni Centrali	49.929,24	previsioni di competenza previsioni di cassa	1.023.260,71 1.040.742,13	1.057.007,53 1.106.936,77	1.038.344,17	1.004.085,98
10000	Totale TITOLO 1 Entrate correnti di natura tributaria, contributiva e perequativa	1.525.485,03	previsioni di competenza previsioni di cassa	8.263.051,71 9.691.440,79	8.241.749,53 9.767.234,56	8.524.997,17	8.988.548,11
TITOLO 2: Trasferimenti correnti							
20101	Tipologia 101 - Trasferimenti correnti da Amministrazioni pubbliche	294.059,38	previsioni di competenza previsioni di cassa	1.108.935,12 1.243.210,62	710.257,64 1.004.317,02	681.913,49	693.837,44
20102	Tipologia 102 - Trasferimenti correnti da Famiglie	0,00	previsioni di competenza previsioni di cassa	0,00 0,00	0,00 0,00	0,00	0,00

Allegato n. 9 - Bilancio di previsione
al D.Lgs 118/2011

TITOLO TIPOLOGIA	DENOMINAZIONE	RESIDUI PRESUNTI AL TERMINE DELL'ESERCIZIO 2023		PREVISIONI DEFINITIVE DELL'ANNO 2023	PREVISIONI DEL BILANCIO PLURIENNALE		
					Previsioni dell'anno 2024	Previsioni dell'anno 2025	Previsioni dell'anno 2026
20103	Tipologia 103 - Trasferimenti correnti da Imprese	609,06	previsioni di competenza previsioni di cassa	41.000,00 41.000,00	42.000,00 42.609,06	42.046,00	42.093,06
20104	Tipologia 104 - Trasferimenti correnti da Istituzioni Sociali Private	0,00	previsioni di competenza previsioni di cassa	0,00 0,00	43.333,33 43.333,33	130.000,00	130.000,00
20000	Totale TITOLO 2 Trasferimenti correnti	294.668,44	previsioni di competenza previsioni di cassa	1.149.935,12 1.284.210,62	795.590,97 1.090.259,41	853.959,49	865.930,50
TITOLO 3: Entrate extratributarie							
30100	Tipologia 100 - Vendita di beni e servizi e proventi derivanti dalla gestione dei beni	392.426,76	previsioni di competenza previsioni di cassa	1.257.551,59 1.543.775,42	1.300.783,63 1.693.210,39	1.330.701,65	1.361.307,80
30200	Tipologia 200 - Proventi derivanti dall'attività di controllo e repressione delle irregolarità e degli illeciti	64.998,58	previsioni di competenza previsioni di cassa	101.300,00 177.857,58	101.300,00 166.298,58	103.629,90	106.013,39
30300	Tipologia 300 - Interessi attivi	0,00	previsioni di competenza previsioni di cassa	400,00 400,00	100,00 100,00	102,30	104,65
30400	Tipologia 400 - Altre entrate da redditi da capitale	0,00	previsioni di competenza previsioni di cassa	55.000,00 55.000,00	0,00 0,00	0,00	0,00
30500	Tipologia 500 - Rimborsi e altre entrate correnti	58.637,62	previsioni di competenza previsioni di cassa	388.219,52 443.559,83	142.260,00 200.897,62	145.531,98	148.879,21
30000	Totale TITOLO 3 Entrate extratributarie	516.062,96	previsioni di competenza previsioni di cassa	1.802.471,11 2.220.592,83	1.544.443,63 2.060.506,59	1.579.965,83	1.616.305,05
TITOLO 4: Entrate in conto capitale							
40100	Tipologia 100 - Tributi in conto capitale	0,00	previsioni di competenza previsioni di cassa	35.000,00 35.516,00	50.000,00 50.000,00	30.000,00	30.000,00
40200	Tipologia 200 - Contributi agli investimenti	648.992,83	previsioni di competenza previsioni di cassa	2.479.088,86 2.585.229,07	1.790.000,00 2.438.992,83	4.000.000,00	500.000,00

Allegato n. 9 - Bilancio di previsione
al D.Lgs 118/2011

TITOLO TIPOLOGIA	DENOMINAZIONE	RESIDUI PRESUNTI AL TERMINE DELL'ESERCIZIO 2023		PREVISIONI DEFINITIVE DELL'ANNO 2023	PREVISIONI DEL BILANCIO PLURIENNALE		
					Previsioni dell'anno 2024	Previsioni dell'anno 2025	Previsioni dell'anno 2026
40300	Tipologia 300 - Altri trasferimenti in conto capitale	0,00	previsioni di competenza previsioni di cassa	0,00 0,00	0,00 0,00	0,00 0,00	0,00 0,00
40400	Tipologia 400 - Entrate da alienazione di beni materiali e immateriali	0,00	previsioni di competenza previsioni di cassa	1.282.000,00 1.282.600,00	1.282.000,00 1.282.000,00	90.000,00	90.000,00
40500	Tipologia 500 - Altre entrate in conto capitale	0,00	previsioni di competenza previsioni di cassa	490.000,00 490.000,00	537.000,00 537.000,00	372.000,00	314.000,00
40000	Totale TITOLO 4 Entrate in conto capitale	648.992,83	previsioni di competenza previsioni di cassa	4.286.088,86 4.393.345,07	3.659.000,00 4.307.992,83	4.492.000,00	934.000,00
TITOLO 5: Entrate da riduzione di attività finanziarie							
50400	Tipologia 400 - Altre entrate per riduzione di attività finanziarie	0,00	previsioni di competenza previsioni di cassa	0,00 0,00	0,00 0,00	0,00	0,00
50000	Totale TITOLO 5 Entrate da riduzione di attività finanziarie	0,00	previsioni di competenza previsioni di cassa	0,00 0,00	0,00 0,00	0,00	0,00
TITOLO 6: Accensione di prestiti							
60200	Tipologia 200 - Accensione Prestiti a breve termine	0,00	previsioni di competenza previsioni di cassa	0,00 0,00	0,00 0,00	0,00	0,00
60300	Tipologia 300 - Accensione Mutui e altri finanziamenti a medio lungo termine	0,00	previsioni di competenza previsioni di cassa	3.642.200,00 3.642.200,00	0,00 0,00	3.642.200,00	0,00
60400	Tipologia 400 - Altre forme di indebitamento	0,00	previsioni di competenza previsioni di cassa	0,00 0,00	0,00 0,00	0,00	0,00
60000	Totale TITOLO 6 Accensione di prestiti	0,00	previsioni di competenza previsioni di cassa	3.642.200,00 3.642.200,00	0,00 0,00	3.642.200,00	0,00

Allegato n. 9 - Bilancio di previsione
al D.Lgs 118/2011

TITOLO TIPOLOGIA	DENOMINAZIONE	RESIDUI PRESUNTI AL TERMINE DELL'ESERCIZIO 2023		PREVISIONI DEFINITIVE DELL'ANNO 2023	PREVISIONI DEL BILANCIO PLURIENNALE		
					Previsioni dell'anno 2024	Previsioni dell'anno 2025	Previsioni dell'anno 2026
TITOLO 7: Anticipazioni da istituto tesoriere/cassiere							
70100	Tipologia 100 - Anticipazioni da istituto tesoriere/cassiere	0,00	previsioni di competenza previsioni di cassa	0,00 0,00	0,00 0,00	0,00	0,00
70000	Totale TITOLO 7 Anticipazioni da istituto tesoriere/cassiere	0,00	previsioni di competenza previsioni di cassa	0,00 0,00	0,00 0,00	0,00	0,00
TITOLO 9: Entrate per conto di terzi e partite di giro							
90100	Tipologia 100 - Entrate per partite di giro	0,00	previsioni di competenza previsioni di cassa	1.559.500,00 1.559.500,00	1.552.500,00 1.552.500,00	1.588.207,50	1.624.736,28
90200	Tipologia 200 - Entrate per conto terzi	2.616,50	previsioni di competenza previsioni di cassa	310.000,00 311.690,00	290.000,00 292.616,50	296.670,00	303.493,41
90000	Totale TITOLO 9 Entrate per conto di terzi e partite di giro	2.616,50	previsioni di competenza previsioni di cassa	1.869.500,00 1.871.190,00	1.842.500,00 1.845.116,50	1.884.877,50	1.928.229,69
TOTALE TITOLI		2.987.825,76	previsioni di competenza previsioni di cassa	21.013.246,80 23.102.979,31	16.083.284,13 19.071.109,89	20.977.999,99	14.333.013,35
TOTALE GENERALE DELLE ENTRATE		2.987.825,76	previsioni di competenza previsioni di cassa	28.526.498,22 33.168.124,09	21.826.935,94 29.136.254,67	23.494.238,10	16.495.120,21

BILANCIO DI PREVISIONE**SPESE**

MISSIONE, PROGRAMMA, TITOLO	DENOMINAZIONE	RESIDUI PRESUNTI AL TERMINE DELL'ESERCIZIO 2023		PREVISIONI DEFINITIVE DELL'ANNO 2023	PREVISIONI DEL BILANCIO PLURIENNALE			
					Previsioni dell'anno 2024	Previsioni dell'anno 2025	Previsioni dell'anno 2026	
DISAVANZO DI AMMINISTRAZIONE				0,00	0,00	0,00	0,00	
DISAVANZO DERIVANTE DA DEBITO AUTORIZZATO E NON CONTRATTO				0,00	0,00	0,00	0,00	
MISSIONE	01	Servizi istituzionali, generali e di gestione						
0101	PROGRAMMA 01	Organi istituzionali						
	Titolo 1	Spese correnti	42.083,69	previsione di competenza <i>di cui già impegnato</i> <i>di cui fondo pluriennale vincolato</i>	235.875,99	231.612,10 19.483,32 0,00	232.136,27 1.500,00 0,00	234.790,11 0,00 0,00
				previsione di cassa	271.480,02	273.695,79		
	Titolo 2	Spese in conto capitale	0,00	previsione di competenza <i>di cui già impegnato</i> <i>di cui fondo pluriennale vincolato</i>	0,00	0,00 0,00 0,00	0,00 0,00 0,00	0,00 0,00 0,00
				previsione di cassa	0,00	0,00		
	Totale programma 01	Organi istituzionali	42.083,69	previsione di competenza <i>di cui già impegnato</i> <i>di cui fondo pluriennale vincolato</i>	235.875,99	231.612,10 19.483,32 0,00	232.136,27 1.500,00 0,00	234.790,11 0,00 0,00
				previsione di cassa	271.480,02	273.695,79		
0102	PROGRAMMA 02	Segreteria generale						
	Titolo 1	Spese correnti	82.770,06	previsione di competenza <i>di cui già impegnato</i> <i>di cui fondo pluriennale vincolato</i>	770.642,92	745.196,48 156.289,89 12.100,00	770.080,64 10.644,81 12.378,30	787.792,49 0,00 12.663,00
				previsione di cassa	820.837,68	815.866,54		
	Titolo 2	Spese in conto capitale	0,00	previsione di competenza <i>di cui già impegnato</i> <i>di cui fondo pluriennale vincolato</i>	0,00	0,00 0,00 0,00	0,00 0,00 0,00	0,00 0,00 0,00
				previsione di cassa	0,00	0,00		
	Totale programma 02	Segreteria generale	82.770,06	previsione di competenza <i>di cui già impegnato</i> <i>di cui fondo pluriennale vincolato</i>	770.642,92	745.196,48 156.289,89 12.100,00	770.080,64 10.644,81 12.378,30	787.792,49 0,00 12.663,00
				previsione di cassa	820.837,68	815.866,54		

MISSIONE, PROGRAMMA, TITOLO	DENOMINAZIONE	RESIDUI PRESUNTI AL TERMINE DELL'ESERCIZIO 2023		PREVISIONI DEFINITIVE DELL'ANNO 2023	PREVISIONI DEL BILANCIO PLURIENNALE		
					Previsioni dell'anno 2024	Previsioni dell'anno 2025	Previsioni dell'anno 2026
0103	PROGRAMMA 03		Gestione economica, finanziaria, programmazione e provveditorato				
	Titolo 1	20.997,32	Spese correnti	297.825,57	269.811,05	279.708,08	286.141,37
			previsione di competenza				
			<i>di cui già impegnato</i>		15.030,00	0,00	0,00
			<i>di cui fondo pluriennale vincolato</i>	3.250,00	3.250,00	3.324,75	3.401,22
			previsione di cassa	307.331,45	287.558,37		
	Titolo 2	0,00	Spese in conto capitale	0,00	0,00	0,00	0,00
			previsione di competenza				
			<i>di cui già impegnato</i>		0,00	0,00	0,00
			<i>di cui fondo pluriennale vincolato</i>	0,00	0,00	0,00	0,00
			previsione di cassa	0,00	0,00		
	Titolo 3	0,00	Spese per incremento di attività finanziarie	0,00	0,00	0,00	0,00
			previsione di competenza				
			<i>di cui già impegnato</i>		0,00	0,00	0,00
			<i>di cui fondo pluriennale vincolato</i>	0,00	0,00	0,00	0,00
			previsione di cassa	0,00	0,00		
	Totale programma 03	20.997,32	Gestione economica, finanziaria, programmazione e provveditorato	297.825,57	269.811,05	279.708,08	286.141,37
			previsione di competenza				
			<i>di cui già impegnato</i>		15.030,00	0,00	0,00
			<i>di cui fondo pluriennale vincolato</i>	3.250,00	3.250,00	3.324,75	3.401,22
			previsione di cassa	307.331,45	287.558,37		
0104	PROGRAMMA 04		Gestione delle entrate tributarie e servizi fiscali				
	Titolo 1	14.372,42	Spese correnti	296.721,09	209.536,69	215.998,72	220.966,70
			previsione di competenza				
			<i>di cui già impegnato</i>		5.976,00	0,00	0,00
			<i>di cui fondo pluriennale vincolato</i>	0,00	0,00	0,00	0,00
			previsione di cassa	307.126,68	223.909,11		
	Titolo 2	0,00	Spese in conto capitale	0,00	0,00	0,00	0,00
			previsione di competenza				
			<i>di cui già impegnato</i>		0,00	0,00	0,00
			<i>di cui fondo pluriennale vincolato</i>	0,00	0,00	0,00	0,00
			previsione di cassa	0,00	0,00		
	Totale programma 04	14.372,42	Gestione delle entrate tributarie e servizi fiscali	296.721,09	209.536,69	215.998,72	220.966,70
			previsione di competenza				
			<i>di cui già impegnato</i>		5.976,00	0,00	0,00
			<i>di cui fondo pluriennale vincolato</i>	0,00	0,00	0,00	0,00
			previsione di cassa	307.126,68	223.909,11		
0105	PROGRAMMA 05		Gestione dei beni demaniali e patrimoniali				

MISSIONE, PROGRAMMA, TITOLO	DENOMINAZIONE	RESIDUI PRESUNTI AL TERMINE DELL'ESERCIZIO 2023		PREVISIONI DEFINITIVE DELL'ANNO 2023	PREVISIONI DEL BILANCIO PLURIENNALE		
					Previsioni dell'anno 2024	Previsioni dell'anno 2025	Previsioni dell'anno 2026
Titolo 1	Spese correnti	44.178,61	previsione di competenza	175.900,00	160.400,00	164.089,20	167.863,24
			<i>di cui già impegnato</i>		86.818,44	3.467,65	0,00
			<i>di cui fondo pluriennale vincolato</i>	0,00	0,00	0,00	0,00
			previsione di cassa	216.962,42	204.578,61		
Titolo 2	Spese in conto capitale	78.631,59	previsione di competenza	598.087,72	90.000,00	0,00	0,00
			<i>di cui già impegnato</i>		0,00	0,00	0,00
			<i>di cui fondo pluriennale vincolato</i>	0,00	0,00	0,00	0,00
			previsione di cassa	598.087,72	168.631,59		
Totale programma 05	Gestione dei beni demaniali e patrimoniali	122.810,20	previsione di competenza	773.987,72	250.400,00	164.089,20	167.863,24
			<i>di cui già impegnato</i>		86.818,44	3.467,65	0,00
			<i>di cui fondo pluriennale vincolato</i>	0,00	0,00	0,00	0,00
			previsione di cassa	815.050,14	373.210,20		
0106	PROGRAMMA 06	Ufficio tecnico					
Titolo 1	Spese correnti	11.299,23	previsione di competenza	353.649,40	333.685,78	348.001,32	356.005,37
			<i>di cui già impegnato</i>		3.550,00	0,00	0,00
			<i>di cui fondo pluriennale vincolato</i>	3.550,00	3.550,00	3.631,65	3.715,18
			previsione di cassa	360.158,28	341.435,01		
Titolo 2	Spese in conto capitale	0,00	previsione di competenza	0,00	0,00	0,00	0,00
			<i>di cui già impegnato</i>		0,00	0,00	0,00
			<i>di cui fondo pluriennale vincolato</i>	0,00	0,00	0,00	0,00
			previsione di cassa	0,00	0,00		
Totale programma 06	Ufficio tecnico	11.299,23	previsione di competenza	353.649,40	333.685,78	348.001,32	356.005,37
			<i>di cui già impegnato</i>		3.550,00	0,00	0,00
			<i>di cui fondo pluriennale vincolato</i>	3.550,00	3.550,00	3.631,65	3.715,18
			previsione di cassa	360.158,28	341.435,01		
0107	PROGRAMMA 07	Elezioni e consultazioni popolari - Anagrafe e stato civile					
Titolo 1	Spese correnti	56.846,73	previsione di competenza	311.222,15	268.413,48	262.826,42	268.871,45
			<i>di cui già impegnato</i>		2.325,00	0,00	0,00
			<i>di cui fondo pluriennale vincolato</i>	2.325,00	2.325,00	2.378,48	2.433,19
			previsione di cassa	368.186,07	322.935,21		
Titolo 2	Spese in conto capitale	0,00	previsione di competenza	0,00	0,00	0,00	0,00
			<i>di cui già impegnato</i>		0,00	0,00	0,00
			<i>di cui fondo pluriennale vincolato</i>	0,00	0,00	0,00	0,00
			previsione di cassa	0,00	0,00		

MISSIONE, PROGRAMMA, TITOLO	DENOMINAZIONE	RESIDUI PRESUNTI AL TERMINE DELL'ESERCIZIO 2023		PREVISIONI DEFINITIVE DELL'ANNO 2023	PREVISIONI DEL BILANCIO PLURIENNALE		
					Previsioni dell'anno 2024	Previsioni dell'anno 2025	Previsioni dell'anno 2026
Totale programma 07	Elezioni e consultazioni popolari - Anagrafe e stato civile	56.846,73	previsione di competenza <i>di cui già impegnato</i> <i>di cui fondo pluriennale vincolato</i> previsione di cassa	311.222,15 2.325,00 368.186,07	268.413,48 2.325,00 2.325,00 322.935,21	262.826,42 0,00 2.378,48	268.871,45 0,00 2.433,19
0108	PROGRAMMA 08		Statistica e sistemi informativi				
	Titolo 1	113.449,60	Spese correnti previsione di competenza <i>di cui già impegnato</i> <i>di cui fondo pluriennale vincolato</i> previsione di cassa	273.992,00 0,00 312.478,81	153.650,00 79.756,99 0,00 267.099,60	157.183,95 18.435,32 0,00	160.799,17 0,00 0,00
	Titolo 2	74.654,53	Spese in conto capitale previsione di competenza <i>di cui già impegnato</i> <i>di cui fondo pluriennale vincolato</i> previsione di cassa	291.803,40 0,00 297.308,07	30.000,00 0,00 0,00 104.654,53	30.000,00 0,00 0,00	30.000,00 0,00 0,00
	Totale programma 08	188.104,13	Statistica e sistemi informativi previsione di competenza <i>di cui già impegnato</i> <i>di cui fondo pluriennale vincolato</i> previsione di cassa	565.795,40 0,00 609.786,88	183.650,00 79.756,99 0,00 371.754,13	187.183,95 18.435,32 0,00	190.799,17 0,00 0,00
0110	PROGRAMMA 10		Risorse umane				
	Titolo 1	0,00	Spese correnti previsione di competenza <i>di cui già impegnato</i> <i>di cui fondo pluriennale vincolato</i> previsione di cassa	0,00 0,00 0,00	0,00 0,00 0,00 0,00	0,00 0,00 0,00	0,00 0,00 0,00
	Titolo 2	0,00	Spese in conto capitale previsione di competenza <i>di cui già impegnato</i> <i>di cui fondo pluriennale vincolato</i> previsione di cassa	0,00 0,00 0,00	0,00 0,00 0,00 0,00	0,00 0,00 0,00	0,00 0,00 0,00
	Totale programma 10	0,00	Risorse umane previsione di competenza <i>di cui già impegnato</i> <i>di cui fondo pluriennale vincolato</i> previsione di cassa	0,00 0,00 0,00	0,00 0,00 0,00 0,00	0,00 0,00 0,00	0,00 0,00 0,00
0111	PROGRAMMA 11		Altri servizi generali				
	Titolo 1	71.236,63	Spese correnti previsione di competenza <i>di cui già impegnato</i> <i>di cui fondo pluriennale vincolato</i> previsione di cassa	410.996,91 121.459,73 305.619,03	391.747,83 135.394,93 121.459,73 341.524,73	397.964,46 0,00 124.253,31	407.117,66 0,00 127.111,14

MISSIONE, PROGRAMMA, TITOLO	DENOMINAZIONE	RESIDUI PRESUNTI AL TERMINE DELL'ESERCIZIO 2023		PREVISIONI DEFINITIVE DELL'ANNO 2023	PREVISIONI DEL BILANCIO PLURIENNALE		
					Previsioni dell'anno 2024	Previsioni dell'anno 2025	Previsioni dell'anno 2026
Titolo 2	Spese in conto capitale	0,00	previsione di competenza <i>di cui già impegnato</i> <i>di cui fondo pluriennale vincolato</i>	16.056,94	0,00	0,00	0,00
			previsione di cassa	16.056,94	0,00	0,00	0,00
Totale programma 11	Altri servizi generali	71.236,63	previsione di competenza <i>di cui già impegnato</i> <i>di cui fondo pluriennale vincolato</i>	427.053,85	391.747,83	397.964,46	407.117,66
			previsione di cassa	321.675,97	341.524,73	124.253,31	127.111,14
Totale MISSIONE 01	Servizi istituzionali, generali e di gestione	610.520,41	previsione di competenza <i>di cui già impegnato</i> <i>di cui fondo pluriennale vincolato</i>	4.032.774,09	2.884.053,41	2.857.989,06	2.920.347,56
			previsione di cassa	4.181.633,17	3.351.889,09	34.047,78	0,00
				142.684,73	145.966,49	149.323,73	
MISSIONE 03	Ordine pubblico e sicurezza						
0301	PROGRAMMA 01		Polizia locale e amministrativa				
Titolo 1	Spese correnti	9.498,13	previsione di competenza <i>di cui già impegnato</i> <i>di cui fondo pluriennale vincolato</i>	406.286,95	400.211,36	416.552,98	426.133,73
			previsione di cassa	398.418,45	401.284,49	8.618,78	8.817,02
Titolo 2	Spese in conto capitale	1.183,40	previsione di competenza <i>di cui già impegnato</i> <i>di cui fondo pluriennale vincolato</i>	72.581,10	29.000,00	29.000,00	29.000,00
			previsione di cassa	72.581,10	30.183,40	0,00	0,00
Titolo 3	Spese per incremento di attività finanziarie	0,00	previsione di competenza <i>di cui già impegnato</i> <i>di cui fondo pluriennale vincolato</i>	0,00	0,00	0,00	0,00
			previsione di cassa	0,00	0,00	0,00	0,00
Totale programma 01	Polizia locale e amministrativa	10.681,53	previsione di competenza <i>di cui già impegnato</i> <i>di cui fondo pluriennale vincolato</i>	478.868,05	429.211,36	445.552,98	455.133,73
			previsione di cassa	470.999,55	431.467,89	1.316,50	0,00
				8.425,00	8.425,00	8.618,78	8.817,02
0302	PROGRAMMA 02		Sistema integrato di sicurezza urbana				

MISSIONE, PROGRAMMA, TITOLO	DENOMINAZIONE	RESIDUI PRESUNTI AL TERMINE DELL'ESERCIZIO 2023		PREVISIONI DEFINITIVE DELL'ANNO 2023	PREVISIONI DEL BILANCIO PLURIENNALE		
					Previsioni dell'anno 2024	Previsioni dell'anno 2025	Previsioni dell'anno 2026
Titolo 1	Spese correnti	0,00	previsione di competenza	0,00	0,00	0,00	0,00
			<i>di cui già impegnato</i>		0,00	0,00	0,00
			<i>di cui fondo pluriennale vincolato</i>	0,00	0,00	0,00	0,00
			previsione di cassa	0,00	0,00	0,00	
Titolo 2	Spese in conto capitale	0,00	previsione di competenza	0,00	0,00	0,00	0,00
			<i>di cui già impegnato</i>		0,00	0,00	0,00
			<i>di cui fondo pluriennale vincolato</i>	0,00	0,00	0,00	0,00
			previsione di cassa	0,00	0,00	0,00	
Titolo 3	Spese per incremento di attività finanziarie	0,00	previsione di competenza	0,00	0,00	0,00	0,00
			<i>di cui già impegnato</i>		0,00	0,00	0,00
			<i>di cui fondo pluriennale vincolato</i>	0,00	0,00	0,00	0,00
			previsione di cassa	0,00	0,00	0,00	
Totale programma 02	Sistema integrato di sicurezza urbana	0,00	previsione di competenza	0,00	0,00	0,00	0,00
			<i>di cui già impegnato</i>		0,00	0,00	0,00
			<i>di cui fondo pluriennale vincolato</i>	0,00	0,00	0,00	0,00
			previsione di cassa	0,00	0,00	0,00	
Totale MISSIONE 03		10.681,53	previsione di competenza	478.868,05	429.211,36	445.552,98	455.133,73
			<i>di cui già impegnato</i>		5.756,86	1.316,50	0,00
			<i>di cui fondo pluriennale vincolato</i>	8.425,00	8.425,00	8.618,78	8.817,02
			previsione di cassa	470.999,55	431.467,89		
MISSIONE	04		Istruzione e diritto allo studio				
0401	PROGRAMMA 01		Istruzione prescolastica				
Titolo 1	Spese correnti	31.167,93	previsione di competenza	428.908,24	427.812,64	464.930,33	435.007,23
			<i>di cui già impegnato</i>		32.764,56	1.300,00	0,00
			<i>di cui fondo pluriennale vincolato</i>	0,00	0,00	0,00	0,00
			previsione di cassa	468.410,95	458.980,57		
Titolo 2	Spese in conto capitale	9.590,02	previsione di competenza	90.000,00	10.000,00	10.000,00	10.000,00
			<i>di cui già impegnato</i>		0,00	0,00	0,00
			<i>di cui fondo pluriennale vincolato</i>	0,00	0,00	0,00	0,00
			previsione di cassa	90.000,00	19.590,02		
Titolo 3	Spese per incremento di attività finanziarie	0,00	previsione di competenza	0,00	0,00	0,00	0,00
			<i>di cui già impegnato</i>		0,00	0,00	0,00
			<i>di cui fondo pluriennale vincolato</i>	0,00	0,00	0,00	0,00
			previsione di cassa	0,00	0,00	0,00	

MISSIONE, PROGRAMMA, TITOLO	DENOMINAZIONE	RESIDUI PRESUNTI AL TERMINE DELL'ESERCIZIO 2023		PREVISIONI DEFINITIVE DELL'ANNO 2023	PREVISIONI DEL BILANCIO PLURIENNALE		
					Previsioni dell'anno 2024	Previsioni dell'anno 2025	Previsioni dell'anno 2026
Totale programma 01	Istruzione prescolastica	40.757,95	previsione di competenza <i>di cui già impegnato</i> <i>di cui fondo pluriennale vincolato</i> previsione di cassa	518.908,24 0,00 558.410,95	437.812,64 32.764,56 0,00 478.570,59	474.930,33 1.300,00 0,00 474.930,33	445.007,23 0,00 0,00 445.007,23
0402 PROGRAMMA 02	Altri ordini di istruzione non universitaria						
Titolo 1	Spese correnti	33.223,26	previsione di competenza <i>di cui già impegnato</i> <i>di cui fondo pluriennale vincolato</i> previsione di cassa	474.762,88 2.325,00 560.740,60	448.242,85 22.821,93 2.325,00 479.141,11	460.100,03 5.900,00 2.378,48 460.100,03	649.253,56 0,00 2.433,19 649.253,56
Titolo 2	Spese in conto capitale	50.413,87	previsione di competenza <i>di cui già impegnato</i> <i>di cui fondo pluriennale vincolato</i> previsione di cassa	12.671.469,91 11.498.928,38 1.172.541,53	8.390.728,38 0,00 2.356.728,38 6.084.413,87	10.032.928,38 0,00 1.998.928,38 10.032.928,38	2.532.928,38 0,00 0,00 2.532.928,38
Titolo 3	Spese per incremento di attività finanziarie	0,00	previsione di competenza <i>di cui già impegnato</i> <i>di cui fondo pluriennale vincolato</i> previsione di cassa	0,00 0,00 0,00	0,00 0,00 0,00 0,00	0,00 0,00 0,00 0,00	0,00 0,00 0,00 0,00
Totale programma 02	Altri ordini di istruzione non universitaria	83.637,13	previsione di competenza <i>di cui già impegnato</i> <i>di cui fondo pluriennale vincolato</i> previsione di cassa	13.146.232,79 11.501.253,38 1.733.282,13	8.838.971,23 22.821,93 2.359.053,38 6.563.554,98	10.493.028,41 5.900,00 2.001.306,86 10.493.028,41	3.182.181,94 0,00 2.433,19 3.182.181,94
0404 PROGRAMMA 04	Istruzione universitaria						
Titolo 1	Spese correnti	0,00	previsione di competenza <i>di cui già impegnato</i> <i>di cui fondo pluriennale vincolato</i> previsione di cassa	0,00 0,00 0,00	0,00 0,00 0,00 0,00	0,00 0,00 0,00 0,00	0,00 0,00 0,00 0,00
Titolo 2	Spese in conto capitale	0,00	previsione di competenza <i>di cui già impegnato</i> <i>di cui fondo pluriennale vincolato</i> previsione di cassa	0,00 0,00 0,00	0,00 0,00 0,00 0,00	0,00 0,00 0,00 0,00	0,00 0,00 0,00 0,00
Titolo 3	Spese per incremento di attività finanziarie	0,00	previsione di competenza <i>di cui già impegnato</i> <i>di cui fondo pluriennale vincolato</i> previsione di cassa	0,00 0,00 0,00	0,00 0,00 0,00 0,00	0,00 0,00 0,00 0,00	0,00 0,00 0,00 0,00

MISSIONE, PROGRAMMA, TITOLO	DENOMINAZIONE	RESIDUI PRESUNTI AL TERMINE DELL'ESERCIZIO 2023		PREVISIONI DEFINITIVE DELL'ANNO 2023	PREVISIONI DEL BILANCIO PLURIENNALE		
					Previsioni dell'anno 2024	Previsioni dell'anno 2025	Previsioni dell'anno 2026
Totale programma 04	Istruzione universitaria	0,00	previsione di competenza <i>di cui già impegnato</i> <i>di cui fondo pluriennale vincolato</i> previsione di cassa	0,00 0,00 0,00	0,00 0,00 0,00	0,00 0,00 0,00	0,00 0,00 0,00
0406	PROGRAMMA 06		Servizi ausiliari all'istruzione				
	Titolo 1	317.462,08	Spese correnti previsione di competenza <i>di cui già impegnato</i> <i>di cui fondo pluriennale vincolato</i> previsione di cassa	1.217.215,21 0,00 1.475.417,23	1.210.111,94 173.500,00 0,00 1.527.574,02	1.246.788,87 0,00 0,00	1.274.344,87 0,00 0,00
	Titolo 2	0,00	Spese in conto capitale previsione di competenza <i>di cui già impegnato</i> <i>di cui fondo pluriennale vincolato</i> previsione di cassa	0,00 0,00 0,00	0,00 0,00 0,00	0,00 0,00 0,00	0,00 0,00 0,00
	Titolo 3	0,00	Spese per incremento di attività finanziarie previsione di competenza <i>di cui già impegnato</i> <i>di cui fondo pluriennale vincolato</i> previsione di cassa	0,00 0,00 0,00	0,00 0,00 0,00	0,00 0,00 0,00	0,00 0,00 0,00
Totale programma 06	Servizi ausiliari all'istruzione	317.462,08	previsione di competenza <i>di cui già impegnato</i> <i>di cui fondo pluriennale vincolato</i> previsione di cassa	1.217.215,21 0,00 1.475.417,23	1.210.111,94 173.500,00 0,00 1.527.574,02	1.246.788,87 0,00 0,00	1.274.344,87 0,00 0,00
0407	PROGRAMMA 07		Diritto allo studio				
	Titolo 1	7.878,85	Spese correnti previsione di competenza <i>di cui già impegnato</i> <i>di cui fondo pluriennale vincolato</i> previsione di cassa	73.750,00 0,00 78.750,00	73.750,00 52.750,00 0,00 81.628,85	75.446,25 0,00 0,00	77.181,51 0,00 0,00
	Titolo 2	0,00	Spese in conto capitale previsione di competenza <i>di cui già impegnato</i> <i>di cui fondo pluriennale vincolato</i> previsione di cassa	0,00 0,00 0,00	0,00 0,00 0,00	0,00 0,00 0,00	0,00 0,00 0,00
	Titolo 3	0,00	Spese per incremento di attività finanziarie previsione di competenza <i>di cui già impegnato</i> <i>di cui fondo pluriennale vincolato</i> previsione di cassa	0,00 0,00 0,00	0,00 0,00 0,00	0,00 0,00 0,00	0,00 0,00 0,00

MISSIONE, PROGRAMMA, TITOLO	DENOMINAZIONE	RESIDUI PRESUNTI AL TERMINE DELL'ESERCIZIO 2023		PREVISIONI DEFINITIVE DELL'ANNO 2023	PREVISIONI DEL BILANCIO PLURIENNALE			
					Previsioni dell'anno 2024	Previsioni dell'anno 2025	Previsioni dell'anno 2026	
Totale programma 07	Diritto allo studio	7.878,85	previsione di competenza <i>di cui già impegnato</i> <i>di cui fondo pluriennale vincolato</i> previsione di cassa	73.750,00 0,00 78.750,00	73.750,00 52.750,00 0,00 81.628,85	75.446,25 0,00 0,00	77.181,51 0,00 0,00	
Totale MISSIONE 04	Istruzione e diritto allo studio	449.736,01	previsione di competenza <i>di cui già impegnato</i> <i>di cui fondo pluriennale vincolato</i> previsione di cassa	14.956.106,24 11.501.253,38 3.845.860,31	10.560.645,81 281.836,49 2.359.053,38 8.651.328,44	12.290.193,86 7.200,00 2.001.306,86	4.978.715,55 0,00 2.433,19	
MISSIONE 05	Tutela e valorizzazione dei beni e attività culturali							
0501	PROGRAMMA 01		Valorizzazione dei beni di interesse storico					
	Titolo 1	0,00	Spese correnti	previsione di competenza <i>di cui già impegnato</i> <i>di cui fondo pluriennale vincolato</i> previsione di cassa	0,00 0,00 0,00	0,00 0,00 0,00	0,00 0,00 0,00	
	Titolo 2	0,00	Spese in conto capitale	previsione di competenza <i>di cui già impegnato</i> <i>di cui fondo pluriennale vincolato</i> previsione di cassa	0,00 0,00 0,00	0,00 0,00 0,00	0,00 0,00 0,00	
	Titolo 3	0,00	Spese per incremento di attività finanziarie	previsione di competenza <i>di cui già impegnato</i> <i>di cui fondo pluriennale vincolato</i> previsione di cassa	0,00 0,00 0,00	0,00 0,00 0,00	0,00 0,00 0,00	
	Totale programma 01	0,00	Valorizzazione dei beni di interesse storico	previsione di competenza <i>di cui già impegnato</i> <i>di cui fondo pluriennale vincolato</i> previsione di cassa	0,00 0,00 0,00	0,00 0,00 0,00	0,00 0,00 0,00	
0502	PROGRAMMA 02		Attività culturali e interventi diversi nel settore culturale					
	Titolo 1	78.261,45	Spese correnti	previsione di competenza <i>di cui già impegnato</i> <i>di cui fondo pluriennale vincolato</i> previsione di cassa	440.781,34 300,00 555.520,68	354.832,04 8.651,48 300,00 432.793,49	367.388,45 800,00 306,90	375.838,40 0,00 313,96

MISSIONE, PROGRAMMA, TITOLO	DENOMINAZIONE	RESIDUI PRESUNTI AL TERMINE DELL'ESERCIZIO 2023		PREVISIONI DEFINITIVE DELL'ANNO 2023	PREVISIONI DEL BILANCIO PLURIENNALE		
					Previsioni dell'anno 2024	Previsioni dell'anno 2025	Previsioni dell'anno 2026
Titolo 2	Spese in conto capitale	0,72	previsione di competenza <i>di cui già impegnato</i> <i>di cui fondo pluriennale vincolato</i>	5.032,23	8.000,00 0,00 0,00	8.000,00 0,00 0,00	8.000,00 0,00 0,00
			previsione di cassa	32.735,72	8.000,72		
Titolo 3	Spese per incremento di attività finanziarie	0,00	previsione di competenza <i>di cui già impegnato</i> <i>di cui fondo pluriennale vincolato</i>	0,00	0,00 0,00 0,00	0,00 0,00 0,00	0,00 0,00 0,00
			previsione di cassa	0,00	0,00		
Totale programma 02	Attività culturali e interventi diversi nel settore culturale	78.262,17	previsione di competenza <i>di cui già impegnato</i> <i>di cui fondo pluriennale vincolato</i>	445.813,57	362.832,04 8.651,48 300,00	375.388,45 800,00 306,90	383.838,40 0,00 313,96
			previsione di cassa	588.256,40	440.794,21		
Totale MISSIONE 05	Tutela e valorizzazione dei beni e attività culturali	78.262,17	previsione di competenza <i>di cui già impegnato</i> <i>di cui fondo pluriennale vincolato</i>	445.813,57	362.832,04 8.651,48 300,00	375.388,45 800,00 306,90	383.838,40 0,00 313,96
			previsione di cassa	588.256,40	440.794,21		
MISSIONE 06	Politiche giovanili, sport e tempo libero						
0601	PROGRAMMA 01		Sport e tempo libero				
Titolo 1	Spese correnti	52.107,74	previsione di competenza <i>di cui già impegnato</i> <i>di cui fondo pluriennale vincolato</i>	193.200,00	177.200,00 7.000,00 0,00	181.275,60 2.000,00 0,00	185.444,95 0,00 0,00
			previsione di cassa	361.406,81	229.307,74		
Titolo 2	Spese in conto capitale	556.676,18	previsione di competenza <i>di cui già impegnato</i> <i>di cui fondo pluriennale vincolato</i>	568.316,18	10.000,00 0,00 0,00	10.000,00 0,00 0,00	10.000,00 0,00 0,00
			previsione di cassa	568.316,18	566.676,18		
Titolo 3	Spese per incremento di attività finanziarie	0,00	previsione di competenza <i>di cui già impegnato</i> <i>di cui fondo pluriennale vincolato</i>	0,00	0,00 0,00 0,00	0,00 0,00 0,00	0,00 0,00 0,00
			previsione di cassa	0,00	0,00		

MISSIONE, PROGRAMMA, TITOLO	DENOMINAZIONE	RESIDUI PRESUNTI AL TERMINE DELL'ESERCIZIO 2023		PREVISIONI DEFINITIVE DELL'ANNO 2023	PREVISIONI DEL BILANCIO PLURIENNALE		
					Previsioni dell'anno 2024	Previsioni dell'anno 2025	Previsioni dell'anno 2026
Totale programma 01	Sport e tempo libero	608.783,92	previsione di competenza <i>di cui già impegnato</i> <i>di cui fondo pluriennale vincolato</i> previsione di cassa	761.516,18 0,00 929.722,99	187.200,00 7.000,00 0,00 795.983,92	191.275,60 2.000,00 0,00 0,00	195.444,95 0,00 0,00 0,00
0602 PROGRAMMA 02	Giovani						
Titolo 1	Spese correnti	0,00	previsione di competenza <i>di cui già impegnato</i> <i>di cui fondo pluriennale vincolato</i> previsione di cassa	6.000,00 0,00 12.100,00	6.000,00 0,00 0,00 6.000,00	6.138,00 0,00 0,00 0,00	6.279,18 0,00 0,00 0,00
Titolo 2	Spese in conto capitale	0,00	previsione di competenza <i>di cui già impegnato</i> <i>di cui fondo pluriennale vincolato</i> previsione di cassa	0,00 0,00 0,00	0,00 0,00 0,00 0,00	0,00 0,00 0,00 0,00	0,00 0,00 0,00 0,00
Titolo 3	Spese per incremento di attività finanziarie	0,00	previsione di competenza <i>di cui già impegnato</i> <i>di cui fondo pluriennale vincolato</i> previsione di cassa	0,00 0,00 0,00	0,00 0,00 0,00 0,00	0,00 0,00 0,00 0,00	0,00 0,00 0,00 0,00
Totale programma 02	Giovani	0,00	previsione di competenza <i>di cui già impegnato</i> <i>di cui fondo pluriennale vincolato</i> previsione di cassa	6.000,00 0,00 12.100,00	6.000,00 0,00 0,00 6.000,00	6.138,00 0,00 0,00 0,00	6.279,18 0,00 0,00 0,00
Totale MISSIONE 06	Politiche giovanili, sport e tempo libero	608.783,92	previsione di competenza <i>di cui già impegnato</i> <i>di cui fondo pluriennale vincolato</i> previsione di cassa	767.516,18 0,00 941.822,99	193.200,00 7.000,00 0,00 801.983,92	197.413,60 2.000,00 0,00 0,00	201.724,13 0,00 0,00 0,00
MISSIONE 08	Assetto del territorio ed edilizia abitativa						
0801 PROGRAMMA 01	Urbanistica e assetto del territorio						
Titolo 1	Spese correnti	65.119,43	previsione di competenza <i>di cui già impegnato</i> <i>di cui fondo pluriennale vincolato</i> previsione di cassa	304.652,03 3.563,70 355.835,80	215.701,06 3.563,70 3.350,00 277.470,49	224.145,32 0,00 3.427,05 0,00	229.300,68 0,00 3.505,87 0,00
Titolo 2	Spese in conto capitale	21.313,62	previsione di competenza <i>di cui già impegnato</i> <i>di cui fondo pluriennale vincolato</i> previsione di cassa	26.000,00 0,00 50.874,80	22.000,00 0,00 0,00 43.313,62	22.000,00 0,00 0,00 0,00	18.000,00 0,00 0,00 0,00

MISSIONE, PROGRAMMA, TITOLO	DENOMINAZIONE	RESIDUI PRESUNTI AL TERMINE DELL'ESERCIZIO 2023		PREVISIONI DEFINITIVE DELL'ANNO 2023	PREVISIONI DEL BILANCIO PLURIENNALE		
					Previsioni dell'anno 2024	Previsioni dell'anno 2025	Previsioni dell'anno 2026
	Titolo 3	Spese per incremento di attività finanziarie	0,00	previsione di competenza <i>di cui già impegnato</i> <i>di cui fondo pluriennale vincolato</i> previsione di cassa	0,00 0,00 0,00 0,00	0,00 0,00 0,00 0,00	0,00 0,00 0,00 0,00
	Totale programma 01	Urbanistica e assetto del territorio	86.433,05	previsione di competenza <i>di cui già impegnato</i> <i>di cui fondo pluriennale vincolato</i> previsione di cassa	330.652,03 3.563,70 3.563,70 406.710,60	237.701,06 3.563,70 3.350,00 3.427,05	246.145,32 0,00 3.427,05 3.505,87
0802	PROGRAMMA 02	Edilizia residenziale pubblica e locale e piani di edilizia economico-popolare					
	Titolo 1	Spese correnti	0,00	previsione di competenza <i>di cui già impegnato</i> <i>di cui fondo pluriennale vincolato</i> previsione di cassa	31.235,00 0,00 0,00 31.235,00	30.500,00 0,00 0,00 30.500,00	31.201,50 0,00 0,00 31.919,13
	Titolo 2	Spese in conto capitale	0,00	previsione di competenza <i>di cui già impegnato</i> <i>di cui fondo pluriennale vincolato</i> previsione di cassa	0,00 0,00 0,00 11.140,21	0,00 0,00 0,00 0,00	0,00 0,00 0,00 0,00
	Titolo 3	Spese per incremento di attività finanziarie	0,00	previsione di competenza <i>di cui già impegnato</i> <i>di cui fondo pluriennale vincolato</i> previsione di cassa	0,00 0,00 0,00 0,00	0,00 0,00 0,00 0,00	0,00 0,00 0,00 0,00
	Totale programma 02	Edilizia residenziale pubblica e locale e piani di edilizia economico-popolare	0,00	previsione di competenza <i>di cui già impegnato</i> <i>di cui fondo pluriennale vincolato</i> previsione di cassa	31.235,00 0,00 0,00 42.375,21	30.500,00 0,00 0,00 30.500,00	31.201,50 0,00 0,00 31.919,13
Totale MISSIONE 08	Aspetto del territorio ed edilizia abitativa	86.433,05	previsione di competenza <i>di cui già impegnato</i> <i>di cui fondo pluriennale vincolato</i> previsione di cassa	361.887,03 3.563,70 3.563,70 449.085,81	268.201,06 3.563,70 3.350,00 351.284,11	277.346,82 0,00 3.427,05 3.505,87	279.219,81 0,00 3.505,87 3.505,87
MISSIONE 09	Sviluppo sostenibile e tutela del territorio e dell'ambiente						
0902	PROGRAMMA 02	Tutela, valorizzazione e recupero ambientale					

MISSIONE, PROGRAMMA, TITOLO	DENOMINAZIONE	RESIDUI PRESUNTI AL TERMINE DELL'ESERCIZIO 2023		PREVISIONI DEFINITIVE DELL'ANNO 2023	PREVISIONI DEL BILANCIO PLURIENNALE										
					Previsioni dell'anno 2024	Previsioni dell'anno 2025	Previsioni dell'anno 2026								
0903	PROGRAMMA 02	Tutela, valorizzazione e recupero ambientale	Titolo 1	Spese correnti	23.874,35	previsione di competenza <i>di cui già impegnato</i> <i>di cui fondo pluriennale vincolato</i> previsione di cassa	166.070,38 0,00 0,00 223.604,35	139.143,02 0,00 0,00 163.017,37	143.146,05 0,00 0,00 143.146,05	146.438,42 0,00 0,00 146.438,42					
			Titolo 2	Spese in conto capitale	81.857,78	previsione di competenza <i>di cui già impegnato</i> <i>di cui fondo pluriennale vincolato</i> previsione di cassa	243.836,37 0,00 0,00 244.352,37	6.000,00 0,00 0,00 87.857,78	6.000,00 0,00 0,00 6.000,00	6.000,00 0,00 0,00 6.000,00					
			Titolo 3	Spese per incremento di attività finanziarie	0,00	previsione di competenza <i>di cui già impegnato</i> <i>di cui fondo pluriennale vincolato</i> previsione di cassa	0,00 0,00 0,00 0,00	0,00 0,00 0,00 0,00	0,00 0,00 0,00 0,00	0,00 0,00 0,00 0,00					
			Totale programma 02		105.732,13	previsione di competenza <i>di cui già impegnato</i> <i>di cui fondo pluriennale vincolato</i> previsione di cassa	409.906,75 0,00 0,00 467.956,72	145.143,02 0,00 0,00 250.875,15	149.146,05 0,00 0,00 149.146,05	152.438,42 0,00 0,00 152.438,42					
			0904	PROGRAMMA 03	Rifiuti	Titolo 1	Spese correnti	315.347,34	previsione di competenza <i>di cui già impegnato</i> <i>di cui fondo pluriennale vincolato</i> previsione di cassa	1.350.000,00 0,00 0,00 1.466.206,86	1.435.000,00 0,00 0,00 1.750.347,34	1.468.005,00 0,00 0,00 1.468.005,00	1.501.769,12 0,00 0,00 1.501.769,12		
						Titolo 2	Spese in conto capitale	0,00	previsione di competenza <i>di cui già impegnato</i> <i>di cui fondo pluriennale vincolato</i> previsione di cassa	0,00 0,00 0,00 0,00	0,00 0,00 0,00 0,00	0,00 0,00 0,00 0,00	0,00 0,00 0,00 0,00		
						Titolo 3	Spese per incremento di attività finanziarie	0,00	previsione di competenza <i>di cui già impegnato</i> <i>di cui fondo pluriennale vincolato</i> previsione di cassa	0,00 0,00 0,00 0,00	0,00 0,00 0,00 0,00	0,00 0,00 0,00 0,00	0,00 0,00 0,00 0,00		
						Totale programma 03		315.347,34	previsione di competenza <i>di cui già impegnato</i> <i>di cui fondo pluriennale vincolato</i> previsione di cassa	1.350.000,00 0,00 0,00 1.466.206,86	1.435.000,00 0,00 0,00 1.750.347,34	1.468.005,00 0,00 0,00 1.468.005,00	1.501.769,12 0,00 0,00 1.501.769,12		
						0904	PROGRAMMA 04	Servizio idrico integrato							

MISSIONE, PROGRAMMA, TITOLO	DENOMINAZIONE	RESIDUI PRESUNTI AL TERMINE DELL'ESERCIZIO 2023		PREVISIONI DEFINITIVE DELL'ANNO 2023	PREVISIONI DEL BILANCIO PLURIENNALE		
					Previsioni dell'anno 2024	Previsioni dell'anno 2025	Previsioni dell'anno 2026
Titolo 1	Spese correnti	0,00	previsione di competenza	0,00	0,00	0,00	0,00
			<i>di cui già impegnato</i>		0,00	0,00	0,00
			<i>di cui fondo pluriennale vincolato</i>	0,00	0,00	0,00	0,00
			previsione di cassa	0,00	0,00		
Titolo 2	Spese in conto capitale	0,00	previsione di competenza	0,00	0,00	0,00	0,00
			<i>di cui già impegnato</i>		0,00	0,00	0,00
			<i>di cui fondo pluriennale vincolato</i>	0,00	0,00	0,00	0,00
			previsione di cassa	0,00	0,00		
Titolo 3	Spese per incremento di attività finanziarie	0,00	previsione di competenza	0,00	0,00	0,00	0,00
			<i>di cui già impegnato</i>		0,00	0,00	0,00
			<i>di cui fondo pluriennale vincolato</i>	0,00	0,00	0,00	0,00
			previsione di cassa	0,00	0,00		
Totale programma 04	Servizio idrico integrato	0,00	previsione di competenza	0,00	0,00	0,00	0,00
			<i>di cui già impegnato</i>		0,00	0,00	0,00
			<i>di cui fondo pluriennale vincolato</i>	0,00	0,00	0,00	0,00
			previsione di cassa	0,00	0,00		
Totale MISSIONE 09	Sviluppo sostenibile e tutela del territorio e dell'ambiente	421.079,47	previsione di competenza	1.759.906,75	1.580.143,02	1.617.151,05	1.654.207,54
			<i>di cui già impegnato</i>		0,00	0,00	0,00
			<i>di cui fondo pluriennale vincolato</i>	0,00	0,00	0,00	0,00
			previsione di cassa	1.934.163,58	2.001.222,49		
MISSIONE 10	Trasporti e diritto alla mobilità						
1002	PROGRAMMA 02	Trasporto pubblico locale					
Titolo 1	Spese correnti	0,00	previsione di competenza	0,00	0,00	0,00	0,00
			<i>di cui già impegnato</i>		0,00	0,00	0,00
			<i>di cui fondo pluriennale vincolato</i>	0,00	0,00	0,00	0,00
			previsione di cassa	0,00	0,00		
Titolo 2	Spese in conto capitale	0,00	previsione di competenza	0,00	0,00	0,00	0,00
			<i>di cui già impegnato</i>		0,00	0,00	0,00
			<i>di cui fondo pluriennale vincolato</i>	0,00	0,00	0,00	0,00
			previsione di cassa	0,00	0,00		
Titolo 3	Spese per incremento di attività finanziarie	0,00	previsione di competenza	0,00	0,00	0,00	0,00
			<i>di cui già impegnato</i>		0,00	0,00	0,00
			<i>di cui fondo pluriennale vincolato</i>	0,00	0,00	0,00	0,00
			previsione di cassa	0,00	0,00		

MISSIONE, PROGRAMMA, TITOLO	DENOMINAZIONE	RESIDUI PRESUNTI AL TERMINE DELL'ESERCIZIO 2023		PREVISIONI DEFINITIVE DELL'ANNO 2023	PREVISIONI DEL BILANCIO PLURIENNALE		
					Previsioni dell'anno 2024	Previsioni dell'anno 2025	Previsioni dell'anno 2026
Totale programma 02	Trasporto pubblico locale	0,00	previsione di competenza <i>di cui già impegnato</i> <i>di cui fondo pluriennale vincolato</i> previsione di cassa	0,00 0,00 0,00 0,00	0,00 0,00 0,00 0,00	0,00 0,00 0,00 0,00	0,00 0,00 0,00 0,00
1005 PROGRAMMA 05	Viabilità e infrastrutture stradali						
Titolo 1	Spese correnti	132.927,95	previsione di competenza <i>di cui già impegnato</i> <i>di cui fondo pluriennale vincolato</i> previsione di cassa	404.024,00 0,00 0,00 545.339,46	465.500,00 62.389,56 0,00 598.427,95	476.206,50 65.190,55 0,00 0,00	487.159,16 0,00 0,00 0,00
Titolo 2	Spese in conto capitale	246.680,30	previsione di competenza <i>di cui già impegnato</i> <i>di cui fondo pluriennale vincolato</i> previsione di cassa	452.134,64 0,00 0,00 503.306,83	300.000,00 0,00 0,00 546.680,30	320.000,00 0,00 0,00 0,00	270.000,00 0,00 0,00 0,00
Titolo 3	Spese per incremento di attività finanziarie	0,00	previsione di competenza <i>di cui già impegnato</i> <i>di cui fondo pluriennale vincolato</i> previsione di cassa	0,00 0,00 0,00 0,00	0,00 0,00 0,00 0,00	0,00 0,00 0,00 0,00	0,00 0,00 0,00 0,00
Totale programma 05	Viabilità e infrastrutture stradali	379.608,25	previsione di competenza <i>di cui già impegnato</i> <i>di cui fondo pluriennale vincolato</i> previsione di cassa	856.158,64 0,00 0,00 1.048.646,29	765.500,00 62.389,56 0,00 1.145.108,25	796.206,50 65.190,55 0,00 0,00	757.159,16 0,00 0,00 0,00
Totale MISSIONE 10	Trasporti e diritto alla mobilità	379.608,25	previsione di competenza <i>di cui già impegnato</i> <i>di cui fondo pluriennale vincolato</i> previsione di cassa	856.158,64 0,00 0,00 1.048.646,29	765.500,00 62.389,56 0,00 1.145.108,25	796.206,50 65.190,55 0,00 0,00	757.159,16 0,00 0,00 0,00
MISSIONE 11	Soccorso civile						
1101 PROGRAMMA 01	Sistema di protezione civile						
Titolo 1	Spese correnti	2.792,30	previsione di competenza <i>di cui già impegnato</i> <i>di cui fondo pluriennale vincolato</i> previsione di cassa	17.950,00 0,00 0,00 18.713,98	19.950,00 401,48 0,00 22.742,30	20.408,85 0,00 0,00 0,00	20.878,26 0,00 0,00 0,00
Titolo 2	Spese in conto capitale	0,00	previsione di competenza <i>di cui già impegnato</i> <i>di cui fondo pluriennale vincolato</i> previsione di cassa	0,00 0,00 0,00 4.392,00	0,00 0,00 0,00 0,00	0,00 0,00 0,00 0,00	0,00 0,00 0,00 0,00

MISSIONE, PROGRAMMA, TITOLO	DENOMINAZIONE	RESIDUI PRESUNTI AL TERMINE DELL'ESERCIZIO 2023		PREVISIONI DEFINITIVE DELL'ANNO 2023	PREVISIONI DEL BILANCIO PLURIENNALE		
					Previsioni dell'anno 2024	Previsioni dell'anno 2025	Previsioni dell'anno 2026
	Titolo 3	Spese per incremento di attività finanziarie	0,00	previsione di competenza <i>di cui già impegnato</i> <i>di cui fondo pluriennale vincolato</i> previsione di cassa	0,00 0,00 0,00 0,00	0,00 0,00 0,00 0,00	0,00 0,00 0,00 0,00
	Totale programma 01	Sistema di protezione civile	2.792,30	previsione di competenza <i>di cui già impegnato</i> <i>di cui fondo pluriennale vincolato</i> previsione di cassa	17.950,00 401,48 0,00 23.105,98	19.950,00 0,00 0,00 22.742,30	20.408,85 0,00 0,00 20.878,26
1102	PROGRAMMA 02	Interventi a seguito di calamità naturali					
	Titolo 1	Spese correnti	0,00	previsione di competenza <i>di cui già impegnato</i> <i>di cui fondo pluriennale vincolato</i> previsione di cassa	0,00 0,00 0,00 0,00	0,00 0,00 0,00 0,00	0,00 0,00 0,00 0,00
	Titolo 2	Spese in conto capitale	0,00	previsione di competenza <i>di cui già impegnato</i> <i>di cui fondo pluriennale vincolato</i> previsione di cassa	0,00 0,00 0,00 0,00	0,00 0,00 0,00 0,00	0,00 0,00 0,00 0,00
	Titolo 3	Spese per incremento di attività finanziarie	0,00	previsione di competenza <i>di cui già impegnato</i> <i>di cui fondo pluriennale vincolato</i> previsione di cassa	0,00 0,00 0,00 0,00	0,00 0,00 0,00 0,00	0,00 0,00 0,00 0,00
	Totale programma 02	Interventi a seguito di calamità naturali	0,00	previsione di competenza <i>di cui già impegnato</i> <i>di cui fondo pluriennale vincolato</i> previsione di cassa	0,00 0,00 0,00 0,00	0,00 0,00 0,00 0,00	0,00 0,00 0,00 0,00
Totale MISSIONE 11		Soccorso civile	2.792,30	previsione di competenza <i>di cui già impegnato</i> <i>di cui fondo pluriennale vincolato</i> previsione di cassa	17.950,00 401,48 0,00 23.105,98	19.950,00 0,00 0,00 22.742,30	20.408,85 0,00 0,00 20.878,26
MISSIONE	12	Diritti sociali, politiche sociali e famiglia					
1201	PROGRAMMA 01	Interventi per l'infanzia e i minori e per asili nido					

MISSIONE, PROGRAMMA, TITOLO	DENOMINAZIONE	RESIDUI PRESUNTI AL TERMINE DELL'ESERCIZIO 2023		PREVISIONI DEFINITIVE DELL'ANNO 2023	PREVISIONI DEL BILANCIO PLURIENNALE			
					Previsioni dell'anno 2024	Previsioni dell'anno 2025	Previsioni dell'anno 2026	
	Titolo 1	Spese correnti	87.319,69	previsione di competenza <i>di cui già impegnato</i> <i>di cui fondo pluriennale vincolato</i> previsione di cassa	637.800,50 0,00 706.986,89	574.330,00 52.461,10 0,00 661.649,69	561.964,59 7.428,00 0,00 574.889,79	574.889,79 0,00 0,00 0,00
	Titolo 2	Spese in conto capitale	0,00	previsione di competenza <i>di cui già impegnato</i> <i>di cui fondo pluriennale vincolato</i> previsione di cassa	0,00 0,00 0,00	0,00 0,00 0,00 0,00	0,00 0,00 0,00 0,00	0,00 0,00 0,00 0,00
	Titolo 3	Spese per incremento di attività finanziarie	0,00	previsione di competenza <i>di cui già impegnato</i> <i>di cui fondo pluriennale vincolato</i> previsione di cassa	0,00 0,00 0,00	0,00 0,00 0,00 0,00	0,00 0,00 0,00 0,00	0,00 0,00 0,00 0,00
	Totale programma 01	Interventi per l'infanzia e i minori e per asili nido	87.319,69	previsione di competenza <i>di cui già impegnato</i> <i>di cui fondo pluriennale vincolato</i> previsione di cassa	637.800,50 0,00 706.986,89	574.330,00 52.461,10 0,00 661.649,69	561.964,59 7.428,00 0,00 574.889,79	574.889,79 0,00 0,00 0,00
1202	PROGRAMMA 02	Interventi per la disabilità						
	Titolo 1	Spese correnti	118.867,79	previsione di competenza <i>di cui già impegnato</i> <i>di cui fondo pluriennale vincolato</i> previsione di cassa	636.137,06 0,00 745.008,88	622.560,00 189.226,00 0,00 741.427,79	636.878,88 0,00 0,00 651.527,10	651.527,10 0,00 0,00 0,00
	Titolo 2	Spese in conto capitale	0,00	previsione di competenza <i>di cui già impegnato</i> <i>di cui fondo pluriennale vincolato</i> previsione di cassa	35.000,00 0,00 35.000,00	30.000,00 0,00 0,00 30.000,00	25.000,00 0,00 0,00 21.000,00	21.000,00 0,00 0,00 0,00
	Titolo 3	Spese per incremento di attività finanziarie	0,00	previsione di competenza <i>di cui già impegnato</i> <i>di cui fondo pluriennale vincolato</i> previsione di cassa	0,00 0,00 0,00	0,00 0,00 0,00 0,00	0,00 0,00 0,00 0,00	0,00 0,00 0,00 0,00
	Totale programma 02	Interventi per la disabilità	118.867,79	previsione di competenza <i>di cui già impegnato</i> <i>di cui fondo pluriennale vincolato</i> previsione di cassa	671.137,06 0,00 780.008,88	652.560,00 189.226,00 0,00 771.427,79	661.878,88 0,00 0,00 672.527,10	672.527,10 0,00 0,00 0,00
1203	PROGRAMMA 03	Interventi per gli anziani						

MISSIONE, PROGRAMMA, TITOLO	DENOMINAZIONE	RESIDUI PRESUNTI AL TERMINE DELL'ESERCIZIO 2023		PREVISIONI DEFINITIVE DELL'ANNO 2023	PREVISIONI DEL BILANCIO PLURIENNALE		
					Previsioni dell'anno 2024	Previsioni dell'anno 2025	Previsioni dell'anno 2026
Titolo 1	Spese correnti	22.468,80	previsione di competenza	193.267,00	194.650,00	201.884,95	209.194,30
			<i>di cui già impegnato</i>		59.000,00	58.000,00	62.000,00
			<i>di cui fondo pluriennale vincolato</i>	0,00	0,00	0,00	0,00
			previsione di cassa	213.418,29	217.118,80		
Titolo 2	Spese in conto capitale	0,00	previsione di competenza	0,00	0,00	0,00	0,00
			<i>di cui già impegnato</i>		0,00	0,00	0,00
			<i>di cui fondo pluriennale vincolato</i>	0,00	0,00	0,00	0,00
			previsione di cassa	0,00	0,00		
Titolo 3	Spese per incremento di attività finanziarie	0,00	previsione di competenza	0,00	0,00	0,00	0,00
			<i>di cui già impegnato</i>		0,00	0,00	0,00
			<i>di cui fondo pluriennale vincolato</i>	0,00	0,00	0,00	0,00
			previsione di cassa	0,00	0,00		
Totale programma 03	Interventi per gli anziani	22.468,80	previsione di competenza	193.267,00	194.650,00	201.884,95	209.194,30
			<i>di cui già impegnato</i>		59.000,00	58.000,00	62.000,00
			<i>di cui fondo pluriennale vincolato</i>	0,00	0,00	0,00	0,00
			previsione di cassa	213.418,29	217.118,80		
1204	PROGRAMMA 04		Interventi per soggetti a rischio di esclusione sociale				
Titolo 1	Spese correnti	0,00	previsione di competenza	0,00	0,00	0,00	0,00
			<i>di cui già impegnato</i>		0,00	0,00	0,00
			<i>di cui fondo pluriennale vincolato</i>	0,00	0,00	0,00	0,00
			previsione di cassa	0,00	0,00		
Titolo 2	Spese in conto capitale	0,00	previsione di competenza	0,00	0,00	0,00	0,00
			<i>di cui già impegnato</i>		0,00	0,00	0,00
			<i>di cui fondo pluriennale vincolato</i>	0,00	0,00	0,00	0,00
			previsione di cassa	0,00	0,00		
Titolo 3	Spese per incremento di attività finanziarie	0,00	previsione di competenza	0,00	0,00	0,00	0,00
			<i>di cui già impegnato</i>		0,00	0,00	0,00
			<i>di cui fondo pluriennale vincolato</i>	0,00	0,00	0,00	0,00
			previsione di cassa	0,00	0,00		
Totale programma 04	Interventi per soggetti a rischio di esclusione sociale	0,00	previsione di competenza	0,00	0,00	0,00	0,00
			<i>di cui già impegnato</i>		0,00	0,00	0,00
			<i>di cui fondo pluriennale vincolato</i>	0,00	0,00	0,00	0,00
			previsione di cassa	0,00	0,00		
1205	PROGRAMMA 05		Interventi per le famiglie				

MISSIONE, PROGRAMMA, TITOLO	DENOMINAZIONE	RESIDUI PRESUNTI AL TERMINE DELL'ESERCIZIO 2023		PREVISIONI DEFINITIVE DELL'ANNO 2023	PREVISIONI DEL BILANCIO PLURIENNALE		
					Previsioni dell'anno 2024	Previsioni dell'anno 2025	Previsioni dell'anno 2026
Titolo 1	Spese correnti	4.317,60	previsione di competenza	18.580,52	17.500,00	17.902,50	18.314,26
			<i>di cui già impegnato</i>		0,00	0,00	0,00
			<i>di cui fondo pluriennale vincolato</i>	0,00	0,00	0,00	0,00
			previsione di cassa	29.650,52	21.817,60		
Titolo 2	Spese in conto capitale	0,00	previsione di competenza	0,00	0,00	0,00	0,00
			<i>di cui già impegnato</i>		0,00	0,00	0,00
			<i>di cui fondo pluriennale vincolato</i>	0,00	0,00	0,00	0,00
			previsione di cassa	0,00	0,00		
Titolo 3	Spese per incremento di attività finanziarie	0,00	previsione di competenza	0,00	0,00	0,00	0,00
			<i>di cui già impegnato</i>		0,00	0,00	0,00
			<i>di cui fondo pluriennale vincolato</i>	0,00	0,00	0,00	0,00
			previsione di cassa	0,00	0,00		
Totale programma 05	Interventi per le famiglie	4.317,60	previsione di competenza	18.580,52	17.500,00	17.902,50	18.314,26
			<i>di cui già impegnato</i>		0,00	0,00	0,00
			<i>di cui fondo pluriennale vincolato</i>	0,00	0,00	0,00	0,00
			previsione di cassa	29.650,52	21.817,60		
1206	PROGRAMMA 06	Interventi per il diritto alla casa					
Titolo 1	Spese correnti	0,00	previsione di competenza	22.196,35	5.000,00	5.115,00	5.232,65
			<i>di cui già impegnato</i>		0,00	0,00	0,00
			<i>di cui fondo pluriennale vincolato</i>	0,00	0,00	0,00	0,00
			previsione di cassa	22.196,35	5.000,00		
Titolo 2	Spese in conto capitale	0,00	previsione di competenza	0,00	0,00	0,00	0,00
			<i>di cui già impegnato</i>		0,00	0,00	0,00
			<i>di cui fondo pluriennale vincolato</i>	0,00	0,00	0,00	0,00
			previsione di cassa	0,00	0,00		
Titolo 3	Spese per incremento di attività finanziarie	0,00	previsione di competenza	0,00	0,00	0,00	0,00
			<i>di cui già impegnato</i>		0,00	0,00	0,00
			<i>di cui fondo pluriennale vincolato</i>	0,00	0,00	0,00	0,00
			previsione di cassa	0,00	0,00		
Totale programma 06	Interventi per il diritto alla casa	0,00	previsione di competenza	22.196,35	5.000,00	5.115,00	5.232,65
			<i>di cui già impegnato</i>		0,00	0,00	0,00
			<i>di cui fondo pluriennale vincolato</i>	0,00	0,00	0,00	0,00
			previsione di cassa	22.196,35	5.000,00		
1207	PROGRAMMA 07	Programmazione e governo della rete dei servizi socio-sanitari e sociali					

MISSIONE, PROGRAMMA, TITOLO	DENOMINAZIONE	RESIDUI PRESUNTI AL TERMINE DELL'ESERCIZIO 2023		PREVISIONI DEFINITIVE DELL'ANNO 2023	PREVISIONI DEL BILANCIO PLURIENNALE		
					Previsioni dell'anno 2024	Previsioni dell'anno 2025	Previsioni dell'anno 2026
Titolo 1	Spese correnti	12.497,52	previsione di competenza	408.639,30	412.827,49	426.799,64	436.616,05
			<i>di cui già impegnato</i>		2.425,00	0,00	0,00
			<i>di cui fondo pluriennale vincolato</i>	2.425,00	2.425,00	2.480,78	2.537,84
			previsione di cassa	410.956,51	422.900,01		
Titolo 2	Spese in conto capitale	0,00	previsione di competenza	0,00	0,00	0,00	0,00
			<i>di cui già impegnato</i>		0,00	0,00	0,00
			<i>di cui fondo pluriennale vincolato</i>	0,00	0,00	0,00	0,00
			previsione di cassa	0,00	0,00		
Titolo 3	Spese per incremento di attività finanziarie	0,00	previsione di competenza	0,00	0,00	0,00	0,00
			<i>di cui già impegnato</i>		0,00	0,00	0,00
			<i>di cui fondo pluriennale vincolato</i>	0,00	0,00	0,00	0,00
			previsione di cassa	0,00	0,00		
Totale programma 07	Programmazione e governo della rete dei servizi sociosanitari e sociali	12.497,52	previsione di competenza	408.639,30	412.827,49	426.799,64	436.616,05
			<i>di cui già impegnato</i>		2.425,00	0,00	0,00
			<i>di cui fondo pluriennale vincolato</i>	2.425,00	2.425,00	2.480,78	2.537,84
			previsione di cassa	410.956,51	422.900,01		
1208	PROGRAMMA 08	Cooperazione e associazionismo					
Titolo 1	Spese correnti	31.100,70	previsione di competenza	105.050,00	81.000,00	82.863,00	84.768,85
			<i>di cui già impegnato</i>		28.000,00	10.000,00	0,00
			<i>di cui fondo pluriennale vincolato</i>	0,00	0,00	0,00	0,00
			previsione di cassa	126.966,66	112.100,70		
Titolo 2	Spese in conto capitale	0,00	previsione di competenza	0,00	0,00	0,00	0,00
			<i>di cui già impegnato</i>		0,00	0,00	0,00
			<i>di cui fondo pluriennale vincolato</i>	0,00	0,00	0,00	0,00
			previsione di cassa	0,00	0,00		
Titolo 3	Spese per incremento di attività finanziarie	0,00	previsione di competenza	0,00	0,00	0,00	0,00
			<i>di cui già impegnato</i>		0,00	0,00	0,00
			<i>di cui fondo pluriennale vincolato</i>	0,00	0,00	0,00	0,00
			previsione di cassa	0,00	0,00		
Totale programma 08	Cooperazione e associazionismo	31.100,70	previsione di competenza	105.050,00	81.000,00	82.863,00	84.768,85
			<i>di cui già impegnato</i>		28.000,00	10.000,00	0,00
			<i>di cui fondo pluriennale vincolato</i>	0,00	0,00	0,00	0,00
			previsione di cassa	126.966,66	112.100,70		
1209	PROGRAMMA 09	Servizio necroscopico e cimiteriale					

MISSIONE, PROGRAMMA, TITOLO	DENOMINAZIONE	RESIDUI PRESUNTI AL TERMINE DELL'ESERCIZIO 2023		PREVISIONI DEFINITIVE DELL'ANNO 2023	PREVISIONI DEL BILANCIO PLURIENNALE		
					Previsioni dell'anno 2024	Previsioni dell'anno 2025	Previsioni dell'anno 2026
Titolo 1	Spese correnti	77.049,75	previsione di competenza <i>di cui già impegnato</i> <i>di cui fondo pluriennale vincolato</i>	148.500,00	95.000,00 12.768,32 0,00	97.185,00 0,00 0,00	99.420,26 0,00 0,00
			previsione di cassa	163.917,63	172.049,75		
Titolo 2	Spese in conto capitale	0,00	previsione di competenza <i>di cui già impegnato</i> <i>di cui fondo pluriennale vincolato</i>	5.000,00	205.000,00 0,00 0,00	5.000,00 0,00 0,00	5.000,00 0,00 0,00
			previsione di cassa	5.000,00	205.000,00		
Titolo 3	Spese per incremento di attività finanziarie	0,00	previsione di competenza <i>di cui già impegnato</i> <i>di cui fondo pluriennale vincolato</i>	0,00	0,00 0,00 0,00	0,00 0,00 0,00	0,00 0,00 0,00
			previsione di cassa	0,00	0,00		
Totale programma 09	Servizio necroscopico e cimiteriale	77.049,75	previsione di competenza <i>di cui già impegnato</i> <i>di cui fondo pluriennale vincolato</i>	153.500,00	300.000,00 12.768,32 0,00	102.185,00 0,00 0,00	104.420,26 0,00 0,00
			previsione di cassa	168.917,63	377.049,75		
Totale MISSIONE 12	Diritti sociali, politiche sociali e famiglia	353.621,85	previsione di competenza <i>di cui già impegnato</i> <i>di cui fondo pluriennale vincolato</i>	2.210.170,73	2.237.867,49 343.880,42 2.425,00	2.060.593,56 75.428,00 2.480,78	2.105.963,26 62.000,00 2.537,84
			previsione di cassa	2.459.101,73	2.589.064,34		
MISSIONE 14	Sviluppo economico e competitività						
1402	PROGRAMMA 02	Commercio - reti distributive - tutela dei consumatori					
Titolo 1	Spese correnti	289,50	previsione di competenza <i>di cui già impegnato</i> <i>di cui fondo pluriennale vincolato</i>	34.350,00	12.350,00 0,00 0,00	12.634,05 0,00 0,00	12.924,65 0,00 0,00
			previsione di cassa	51.515,90	12.639,50		
Titolo 2	Spese in conto capitale	0,00	previsione di competenza <i>di cui già impegnato</i> <i>di cui fondo pluriennale vincolato</i>	0,00	0,00 0,00 0,00	0,00 0,00 0,00	0,00 0,00 0,00
			previsione di cassa	0,00	0,00		
Titolo 3	Spese per incremento di attività finanziarie	0,00	previsione di competenza <i>di cui già impegnato</i> <i>di cui fondo pluriennale vincolato</i>	0,00	0,00 0,00 0,00	0,00 0,00 0,00	0,00 0,00 0,00
			previsione di cassa	0,00	0,00		

MISSIONE, PROGRAMMA, TITOLO	DENOMINAZIONE	RESIDUI PRESUNTI AL TERMINE DELL'ESERCIZIO 2023		PREVISIONI DEFINITIVE DELL'ANNO 2023	PREVISIONI DEL BILANCIO PLURIENNALE		
					Previsioni dell'anno 2024	Previsioni dell'anno 2025	Previsioni dell'anno 2026
Totale programma 02	Commercio - reti distributive - tutela dei consumatori	289,50	previsione di competenza <i>di cui già impegnato</i> <i>di cui fondo pluriennale vincolato</i> previsione di cassa	34.350,00 0,00 51.515,90	12.350,00 0,00 0,00 12.639,50	12.634,05 0,00 0,00 0,00	12.924,65 0,00 0,00 0,00
Totale MISSIONE 14	Sviluppo economico e competitività	289,50	previsione di competenza <i>di cui già impegnato</i> <i>di cui fondo pluriennale vincolato</i> previsione di cassa	34.350,00 0,00 0,00 51.515,90	12.350,00 0,00 0,00 12.639,50	12.634,05 0,00 0,00 0,00	12.924,65 0,00 0,00 0,00
MISSIONE 15	Politiche per il lavoro e la formazione professionale						
1503 PROGRAMMA 03	Sostegno all'occupazione						
Titolo 1	Spese correnti	0,00	previsione di competenza <i>di cui già impegnato</i> <i>di cui fondo pluriennale vincolato</i> previsione di cassa	3.000,00 0,00 3.000,00	1.000,00 0,00 0,00 1.000,00	1.023,00 0,00 0,00 0,00	1.046,53 0,00 0,00 0,00
Titolo 2	Spese in conto capitale	0,00	previsione di competenza <i>di cui già impegnato</i> <i>di cui fondo pluriennale vincolato</i> previsione di cassa	0,00 0,00 0,00	0,00 0,00 0,00 0,00	0,00 0,00 0,00 0,00	0,00 0,00 0,00 0,00
Titolo 3	Spese per incremento di attività finanziarie	0,00	previsione di competenza <i>di cui già impegnato</i> <i>di cui fondo pluriennale vincolato</i> previsione di cassa	0,00 0,00 0,00	0,00 0,00 0,00 0,00	0,00 0,00 0,00 0,00	0,00 0,00 0,00 0,00
Totale programma 03	Sostegno all'occupazione	0,00	previsione di competenza <i>di cui già impegnato</i> <i>di cui fondo pluriennale vincolato</i> previsione di cassa	3.000,00 0,00 0,00 3.000,00	1.000,00 0,00 0,00 1.000,00	1.023,00 0,00 0,00 0,00	1.046,53 0,00 0,00 0,00
Totale MISSIONE 15	Politiche per il lavoro e la formazione professionale	0,00	previsione di competenza <i>di cui già impegnato</i> <i>di cui fondo pluriennale vincolato</i> previsione di cassa	3.000,00 0,00 0,00 3.000,00	1.000,00 0,00 0,00 1.000,00	1.023,00 0,00 0,00 0,00	1.046,53 0,00 0,00 0,00
MISSIONE 20	Fondi e accantonamenti						

MISSIONE, PROGRAMMA, TITOLO	DENOMINAZIONE	RESIDUI PRESUNTI AL TERMINE DELL'ESERCIZIO 2023		PREVISIONI DEFINITIVE DELL'ANNO 2023	PREVISIONI DEL BILANCIO PLURIENNALE			
					Previsioni dell'anno 2024	Previsioni dell'anno 2025	Previsioni dell'anno 2026	
2001	PROGRAMMA 01	Fondo di riserva						
	Titolo 1	Spese correnti	0,00	previsione di competenza <i>di cui già impegnato</i> <i>di cui fondo pluriennale vincolato</i>	37.855,85 0,00 0,00	52.239,17 0,00 0,00	49.872,25 0,00 0,00	51.019,43 0,00 0,00
				previsione di cassa	37.855,85	97.712,97		
	Titolo 2	Spese in conto capitale	0,00	previsione di competenza <i>di cui già impegnato</i> <i>di cui fondo pluriennale vincolato</i>	0,00 0,00 0,00	0,00 0,00 0,00	0,00 0,00 0,00	0,00 0,00 0,00
				previsione di cassa	0,00	0,00		
	Totale programma 01	Fondo di riserva	0,00	previsione di competenza <i>di cui già impegnato</i> <i>di cui fondo pluriennale vincolato</i>	37.855,85 0,00 0,00	52.239,17 0,00 0,00	49.872,25 0,00 0,00	51.019,43 0,00 0,00
				previsione di cassa	37.855,85	97.712,97		
2002	PROGRAMMA 02	Fondo crediti di dubbia esigibilità						
	Titolo 1	Spese correnti	0,00	previsione di competenza <i>di cui già impegnato</i> <i>di cui fondo pluriennale vincolato</i>	444.095,25 0,00 0,00	341.571,38 0,00 0,00	388.893,85 0,00 0,00	411.817,10 0,00 0,00
				previsione di cassa	0,00	0,00		
	Titolo 2	Spese in conto capitale	0,00	previsione di competenza <i>di cui già impegnato</i> <i>di cui fondo pluriennale vincolato</i>	0,00 0,00 0,00	0,00 0,00 0,00	0,00 0,00 0,00	0,00 0,00 0,00
				previsione di cassa	0,00	0,00		
	Totale programma 02	Fondo crediti di dubbia esigibilità	0,00	previsione di competenza <i>di cui già impegnato</i> <i>di cui fondo pluriennale vincolato</i>	444.095,25 0,00 0,00	341.571,38 0,00 0,00	388.893,85 0,00 0,00	411.817,10 0,00 0,00
				previsione di cassa	0,00	0,00		
2003	PROGRAMMA 03	Altri fondi						
	Titolo 1	Spese correnti	0,00	previsione di competenza <i>di cui già impegnato</i> <i>di cui fondo pluriennale vincolato</i>	101.414,78 0,00 0,00	129.048,35 0,00 0,00	205.252,84 0,00 0,00	209.323,78 0,00 0,00
				previsione di cassa	0,00	0,00		
	Titolo 2	Spese in conto capitale	0,00	previsione di competenza <i>di cui già impegnato</i> <i>di cui fondo pluriennale vincolato</i>	121.200,00 0,00 0,00	121.200,00 0,00 0,00	2.000,00 0,00 0,00	2.000,00 0,00 0,00
				previsione di cassa	0,00	0,00		

MISSIONE, PROGRAMMA, TITOLO	DENOMINAZIONE	RESIDUI PRESUNTI AL TERMINE DELL'ESERCIZIO 2023		PREVISIONI DEFINITIVE DELL'ANNO 2023	PREVISIONI DEL BILANCIO PLURIENNALE		
					Previsioni dell'anno 2024	Previsioni dell'anno 2025	Previsioni dell'anno 2026
Titolo 4	Rimborso di prestiti	0,00	previsione di competenza <i>di cui già impegnato</i> <i>di cui fondo pluriennale vincolato</i>	0,00	0,00 0,00 0,00	0,00 0,00 0,00	0,00 0,00 0,00
Totale programma 03	Altri fondi	0,00	previsione di competenza <i>di cui già impegnato</i> <i>di cui fondo pluriennale vincolato</i> previsione di cassa	222.614,78	250.248,35 0,00 0,00 0,00	207.252,84 0,00 0,00 0,00	211.323,78 0,00 0,00 0,00
Totale MISSIONE 20	Fondi e accantonamenti	0,00	previsione di competenza <i>di cui già impegnato</i> <i>di cui fondo pluriennale vincolato</i> previsione di cassa	704.565,88	644.058,90 0,00 0,00 97.712,97	646.018,94 0,00 0,00 0,00	674.160,31 0,00 0,00 0,00
MISSIONE 50	Debito pubblico						
5001	PROGRAMMA 01		Quota interessi ammortamento mutui e prestiti obbligazionari				
Titolo 1	Spese correnti	179,51	previsione di competenza <i>di cui già impegnato</i> <i>di cui fondo pluriennale vincolato</i> previsione di cassa	534,55	0,00 0,00 0,00 179,51	0,00 0,00 0,00 0,00	0,00 0,00 0,00 0,00
Totale programma 01	Quota interessi ammortamento mutui e prestiti obbligazionari	179,51	previsione di competenza <i>di cui già impegnato</i> <i>di cui fondo pluriennale vincolato</i> previsione di cassa	534,55	0,00 0,00 0,00 179,51	0,00 0,00 0,00 0,00	0,00 0,00 0,00 0,00
5002	PROGRAMMA 02		Quota capitale ammortamento mutui e prestiti obbligazionari				
Titolo 4	Rimborso di prestiti	8.066,08	previsione di competenza <i>di cui già impegnato</i> <i>di cui fondo pluriennale vincolato</i> previsione di cassa	27.396,51	25.422,85 0,00 0,00 33.488,93	11.439,88 0,00 0,00 0,00	121.571,63 0,00 0,00 0,00
Totale programma 02	Quota capitale ammortamento mutui e prestiti obbligazionari	8.066,08	previsione di competenza <i>di cui già impegnato</i> <i>di cui fondo pluriennale vincolato</i> previsione di cassa	27.396,51	25.422,85 0,00 0,00 33.488,93	11.439,88 0,00 0,00 0,00	121.571,63 0,00 0,00 0,00

MISSIONE, PROGRAMMA, TITOLO	DENOMINAZIONE	RESIDUI PRESUNTI AL TERMINE DELL'ESERCIZIO 2023		PREVISIONI DEFINITIVE DELL'ANNO 2023	PREVISIONI DEL BILANCIO PLURIENNALE			
					Previsioni dell'anno 2024	Previsioni dell'anno 2025	Previsioni dell'anno 2026	
Totale MISSIONE 50	Debito pubblico	8.245,59	previsione di competenza di cui già impegnato di cui fondo pluriennale vincolato previsione di cassa	27.931,06 0,00 27.931,06	25.422,85 0,00 0,00 33.668,44	11.439,88 0,00 0,00 0,00	121.571,63 0,00 0,00 0,00	
MISSIONE 60	Anticipazioni finanziarie							
6001	PROGRAMMA 01	Restituzione anticipazione di tesoreria						
	Titolo 1	Spese correnti	0,00	previsione di competenza di cui già impegnato di cui fondo pluriennale vincolato previsione di cassa	0,00 0,00 0,00	0,00 0,00 0,00 0,00	0,00 0,00 0,00 0,00	
	Titolo 5	Chiusura Anticipazioni da istituto tesoriere/cassiere	0,00	previsione di competenza di cui già impegnato di cui fondo pluriennale vincolato previsione di cassa	0,00 0,00 0,00	0,00 0,00 0,00 0,00	0,00 0,00 0,00 0,00	
	Totale programma 01	Restituzione anticipazione di tesoreria	0,00	previsione di competenza di cui già impegnato di cui fondo pluriennale vincolato previsione di cassa	0,00 0,00 0,00	0,00 0,00 0,00 0,00	0,00 0,00 0,00 0,00	
Totale MISSIONE 60	Anticipazioni finanziarie	0,00	previsione di competenza di cui già impegnato di cui fondo pluriennale vincolato previsione di cassa	0,00 0,00 0,00	0,00 0,00 0,00 0,00	0,00 0,00 0,00 0,00	0,00 0,00 0,00 0,00	
MISSIONE 99	Servizi per conto terzi							
9901	PROGRAMMA 01	Servizi per conto terzi e Partite di giro						
	Titolo 7	Spese per conto terzi e partite di giro	32.341,30	previsione di competenza di cui già impegnato di cui fondo pluriennale vincolato previsione di cassa	1.869.500,00 0,00 1.934.924,69	1.842.500,00 0,00 0,00 1.874.841,30	1.884.877,50 0,00 0,00 0,00	1.928.229,69 0,00 0,00 0,00
	Totale programma 01	Servizi per conto terzi e Partite di giro	32.341,30	previsione di competenza di cui già impegnato di cui fondo pluriennale vincolato previsione di cassa	1.869.500,00 0,00 1.934.924,69	1.842.500,00 0,00 0,00 1.874.841,30	1.884.877,50 0,00 0,00 0,00	1.928.229,69 0,00 0,00 0,00

MISSIONE, PROGRAMMA, TITOLO	DENOMINAZIONE	RESIDUI PRESUNTI AL TERMINE DELL'ESERCIZIO 2023		PREVISIONI DEFINITIVE DELL'ANNO 2023	PREVISIONI DEL BILANCIO PLURIENNALE		
					Previsioni dell'anno 2024	Previsioni dell'anno 2025	Previsioni dell'anno 2026
Totale MISSIONE 99	Servizi per conto terzi	32.341,30	previsione di competenza	1.869.500,00	1.842.500,00	1.884.877,50	1.928.229,69
			<i>di cui già impegnato</i>		0,00	0,00	0,00
			<i>di cui fondo pluriennale vincolato</i>	0,00	0,00	0,00	0,00
			previsione di cassa	1.934.924,69	1.874.841,30		
TOTALE MISSIONI		3.042.395,35	previsione di competenza	28.526.498,22	21.826.935,94	23.494.238,10	16.495.120,21
			<i>di cui già impegnato</i>		1.218.104,56	185.982,83	62.000,00
			<i>di cui fondo pluriennale vincolato</i>	11.658.651,81	2.516.238,11	2.162.106,86	166.931,61
			previsione di cassa	17.997.903,31	21.806.747,25		
TOTALE GENERALE DELLE SPESE		3.042.395,35	previsione di competenza	28.526.498,22	21.826.935,94	23.494.238,10	16.495.120,21
			<i>di cui già impegnato</i>		1.218.104,56	185.982,83	62.000,00
			<i>di cui fondo pluriennale vincolato</i>	11.658.651,81	2.516.238,11	2.162.106,86	166.931,61
			previsione di cassa	17.997.903,31	21.806.747,25		

BILANCIO DI PREVISIONE
RIEPILOGO GENERALE ENTRATE PER TITOLI

TITOLO TIPOLOGIA	DENOMINAZIONE	RESIDUI PRESUNTI AL TERMINE DELL'ESERCIZIO 2023		PREVISIONI DEFINITIVE DELL'ANNO 2023	PREVISIONI DEL BILANCIO PLURIENNALE			
					Previsioni dell'anno 2024	Previsioni dell'anno 2025	Previsioni dell'anno 2026	
	Fondo pluriennale vincolato per spese correnti		previsioni di competenza	175.570,49	159.723,43	159.509,73	163.178,48	
	Fondo pluriennale vincolato per spese in conto capitale		previsioni di competenza	248.018,53	5.583.928,38	2.356.728,38	1.998.928,38	
	Fondo pluriennale vincolato attività finanziare		previsioni di competenza	0,00	0,00	0,00	0,00	
	Utilizzo avanzo di Amministrazione		previsioni di competenza	7.089.662,40	0,00	0,00	0,00	
	- di cui avanzo utilizzato anticipatamente		previsioni di competenza	0,00	0,00	0,00	0,00	
	- di cui Utilizzo Fondo anticipazioni di liquidità		previsioni di competenza	0,00	0,00	0,00	0,00	
	Fondo di Cassa all'1/1/esercizio di riferimento		previsioni di cassa	10.065.144,78	10.065.144,78			
10000	TITOLO 1	Entrate correnti di natura tributaria, contributiva e perequativa	1.525.485,03	previsioni di competenza previsioni di cassa	8.263.051,71 9.691.440,79	8.241.749,53 9.767.234,56	8.524.997,17	8.988.548,11
20000	TITOLO 2	Trasferimenti correnti	294.668,44	previsioni di competenza previsioni di cassa	1.149.935,12 1.284.210,62	795.590,97 1.090.259,41	853.959,49	865.930,50
30000	TITOLO 3	Entrate extratributarie	516.062,96	previsioni di competenza previsioni di cassa	1.802.471,11 2.220.592,83	1.544.443,63 2.060.506,59	1.579.965,83	1.616.305,05
40000	TITOLO 4	Entrate in conto capitale	648.992,83	previsioni di competenza previsioni di cassa	4.286.088,86 4.393.345,07	3.659.000,00 4.307.992,83	4.492.000,00	934.000,00
50000	TITOLO 5	Entrate da riduzione di attività finanziarie	0,00	previsioni di competenza previsioni di cassa	0,00 0,00	0,00 0,00	0,00	0,00
60000	TITOLO 6	Accensione di prestiti	0,00	previsioni di competenza previsioni di cassa	3.642.200,00 3.642.200,00	0,00 0,00	3.642.200,00	0,00
70000	TITOLO 7	Anticipazioni da istituto tesoriere/cassiere	0,00	previsioni di competenza previsioni di cassa	0,00 0,00	0,00 0,00	0,00	0,00
90000	TITOLO 9	Entrate per conto di terzi e partite di giro	2.616,50	previsioni di competenza previsioni di cassa	1.869.500,00 1.871.190,00	1.842.500,00 1.845.116,50	1.884.877,50	1.928.229,69

Allegato n. 9 - Bilancio di previsione

TITOLO TIPOLOGIA	DENOMINAZIONE	RESIDUI PRESUNTI AL TERMINE DELL'ESERCIZIO 2023		PREVISIONI DEFINITIVE DELL'ANNO 2023	PREVISIONI DEL BILANCIO PLURIENNALE		
					Previsioni dell'anno 2024	Previsioni dell'anno 2025	Previsioni dell'anno 2026
	TOTALE TITOLI	2.987.825,76	previsioni di competenza	21.013.246,80	16.083.284,13	20.977.999,99	14.333.013,35
			previsioni di cassa	23.102.979,31	19.071.109,89		
	TOTALE GENERALE DELLE ENTRATE	2.987.825,76	previsioni di competenza	28.526.498,22	21.826.935,94	23.494.238,10	16.495.120,21
			previsioni di cassa	33.168.124,09	29.136.254,67		

BILANCIO DI PREVISIONE

RIEPILOGO GENERALE DELLE SPESE PER TITOLI

TITOLO	DENOMINAZIONE	RESIDUI PRESUNTI AL TERMINE DELL'ESERCIZIO 2023		PREVISIONI DEFINITIVE DELL'ANNO 2023	PREVISIONI DEL BILANCIO PLURIENNALE		
					Previsioni dell'anno 2024	Previsioni dell'anno 2025	Previsioni dell'anno 2026
	DISAVANZO DI AMMINISTRAZIONE			0,00	0,00	0,00	0,00
	DISAVANZO DERIVANTE DA DEBITO AUTORIZZATO E NON CONTRATTO			0,00	0,00	0,00	0,00
Titolo 1	Spese correnti	1.880.985,96	previsione di competenza	11.433.083,22	10.707.084,71	11.097.992,34	11.503.390,51
			<i>di cui già impegnato</i>		1.218.104,56	185.982,83	62.000,00
			<i>di cui fondo pluriennale vincolato</i>	159.723,43	159.509,73	163.178,48	166.931,61
			previsione di cassa	12.333.888,64	12.003.415,01		
Titolo 2	Spese in conto capitale	1.121.002,01	previsione di competenza	15.196.518,49	9.251.928,38	10.499.928,38	2.941.928,38
			<i>di cui già impegnato</i>		0,00	0,00	0,00
			<i>di cui fondo pluriennale vincolato</i>	11.498.928,38	2.356.728,38	1.998.928,38	0,00
			previsione di cassa	3.701.693,47	7.895.002,01		
Titolo 3	Spese per incremento di attività finanziarie	0,00	previsione di competenza	0,00	0,00	0,00	0,00
			<i>di cui già impegnato</i>		0,00	0,00	0,00
			<i>di cui fondo pluriennale vincolato</i>	0,00	0,00	0,00	0,00
			previsione di cassa	0,00	0,00		
Titolo 4	Rimborso di prestiti	8.066,08	previsione di competenza	27.396,51	25.422,85	11.439,88	121.571,63
			<i>di cui già impegnato</i>		0,00	0,00	0,00
			<i>di cui fondo pluriennale vincolato</i>	0,00	0,00	0,00	0,00
			previsione di cassa	27.396,51	33.488,93		
Titolo 5	Chiusura Anticipazioni da istituto tesoriere/cassiere	0,00	previsione di competenza	0,00	0,00	0,00	0,00
			<i>di cui già impegnato</i>		0,00	0,00	0,00
			<i>di cui fondo pluriennale vincolato</i>	0,00	0,00	0,00	0,00
			previsione di cassa	0,00	0,00		
Titolo 7	Spese per conto terzi e partite di giro	32.341,30	previsione di competenza	1.869.500,00	1.842.500,00	1.884.877,50	1.928.229,69
			<i>di cui già impegnato</i>		0,00	0,00	0,00
			<i>di cui fondo pluriennale vincolato</i>	0,00	0,00	0,00	0,00
			previsione di cassa	1.934.924,69	1.874.841,30		

TITOLO	DENOMINAZIONE	RESIDUI PRESUNTI AL TERMINE DELL'ESERCIZIO 2023		PREVISIONI DEFINITIVE DELL'ANNO 2023	PREVISIONI DEL BILANCIO PLURIENNALE		
					Previsioni dell'anno 2024	Previsioni dell'anno 2025	Previsioni dell'anno 2026
	TOTALE TITOLI	3.042.395,35					
			previsione di competenza	28.526.498,22	21.826.935,94	23.494.238,10	16.495.120,21
			<i>di cui già impegnato</i>		1.218.104,56	185.982,83	62.000,00
			<i>di cui fondo pluriennale vincolato</i>	11.658.651,81	2.516.238,11	2.162.106,86	166.931,61
			previsione di cassa	17.997.903,31	21.806.747,25		
	TOTALE GENERALE DELLE SPESE	3.042.395,35					
			previsione di competenza	28.526.498,22	21.826.935,94	23.494.238,10	16.495.120,21
			<i>di cui già impegnato</i>		1.218.104,56	185.982,83	62.000,00
			<i>di cui fondo pluriennale vincolato</i>	11.658.651,81	2.516.238,11	2.162.106,86	166.931,61
			previsione di cassa	17.997.903,31	21.806.747,25		

BILANCIO DI PREVISIONE

RIEPILOGO GENERALE DELLE SPESE PER MISSIONI

RIEPILOGO DELLE MISSIONI	DENOMINAZIONE	RESIDUI PRESUNTI AL TERMINE DELL'ESERCIZIO 2023		PREVISIONI DEFINITIVE DELL'ANNO 2023	PREVISIONI DEL BILANCIO PLURIENNALE		
					Previsioni dell'anno 2024	Previsioni dell'anno 2025	Previsioni dell'anno 2026
	DISAVANZO DI AMMINISTRAZIONE			0,00	0,00	0,00	0,00
	DISAVANZO DERIVANTE DA DEBITO AUTORIZZATO E NON CONTRATTO			0,00	0,00	0,00	0,00
Totale MISSIONE 01	Servizi istituzionali, generali e di gestione	610.520,41	previsione di competenza <i>di cui già impegnato</i> <i>di cui fondo pluriennale vincolato</i>	4.032.774,09	2.884.053,41 504.624,57 142.684,73	2.857.989,06 34.047,78 145.966,49	2.920.347,56 0,00 149.323,73
			previsione di cassa	4.181.633,17	3.351.889,09		
Totale MISSIONE 03	Ordine pubblico e sicurezza	10.681,53	previsione di competenza <i>di cui già impegnato</i> <i>di cui fondo pluriennale vincolato</i>	478.868,05	429.211,36 5.756,86 8.425,00	445.552,98 1.316,50 8.618,78	455.133,73 0,00 8.817,02
			previsione di cassa	470.999,55	431.467,89		
Totale MISSIONE 04	Istruzione e diritto allo studio	449.736,01	previsione di competenza <i>di cui già impegnato</i> <i>di cui fondo pluriennale vincolato</i>	14.956.106,24	10.560.645,81 281.836,49 2.359.053,38	12.290.193,86 7.200,00 2.001.306,86	4.978.715,55 0,00 2.433,19
			previsione di cassa	3.845.860,31	8.651.328,44		
Totale MISSIONE 05	Tutela e valorizzazione dei beni e attività culturali	78.262,17	previsione di competenza <i>di cui già impegnato</i> <i>di cui fondo pluriennale vincolato</i>	445.813,57	362.832,04 8.651,48 300,00	375.388,45 800,00 306,90	383.838,40 0,00 313,96
			previsione di cassa	588.256,40	440.794,21		
Totale MISSIONE 06	Politiche giovanili, sport e tempo libero	608.783,92	previsione di competenza <i>di cui già impegnato</i> <i>di cui fondo pluriennale vincolato</i>	767.516,18	193.200,00 7.000,00 0,00	197.413,60 2.000,00 0,00	201.724,13 0,00 0,00
			previsione di cassa	941.822,99	801.983,92		
Totale MISSIONE 08	Assetto del territorio ed edilizia abitativa	86.433,05	previsione di competenza <i>di cui già impegnato</i> <i>di cui fondo pluriennale vincolato</i>	361.887,03	268.201,06 3.563,70 3.563,70	277.346,82 0,00 3.427,05	279.219,81 0,00 3.505,87
			previsione di cassa	449.085,81	351.284,11		

RIEPILOGO DELLE MISSIONI	DENOMINAZIONE	RESIDUI PRESUNTI AL TERMINE DELL'ESERCIZIO 2023		PREVISIONI DEFINITIVE DELL'ANNO 2023	PREVISIONI DEL BILANCIO PLURIENNALE		
					Previsioni dell'anno 2024	Previsioni dell'anno 2025	Previsioni dell'anno 2026
Totale MISSIONE 09	Sviluppo sostenibile e tutela del territorio e dell'ambiente	421.079,47	previsione di competenza <i>di cui già impegnato</i> <i>di cui fondo pluriennale vincolato</i> previsione di cassa	1.759.906,75 0,00 0,00 1.934.163,58	1.580.143,02 0,00 0,00 2.001.222,49	1.617.151,05 0,00 0,00 0,00	1.654.207,54 0,00 0,00 0,00
Totale MISSIONE 10	Trasporti e diritto alla mobilità	379.608,25	previsione di competenza <i>di cui già impegnato</i> <i>di cui fondo pluriennale vincolato</i> previsione di cassa	856.158,64 0,00 0,00 1.048.646,29	765.500,00 62.389,56 0,00 1.145.108,25	796.206,50 65.190,55 0,00 0,00	757.159,16 0,00 0,00 0,00
Totale MISSIONE 11	Soccorso civile	2.792,30	previsione di competenza <i>di cui già impegnato</i> <i>di cui fondo pluriennale vincolato</i> previsione di cassa	17.950,00 0,00 0,00 23.105,98	19.950,00 401,48 0,00 22.742,30	20.408,85 0,00 0,00 0,00	20.878,26 0,00 0,00 0,00
Totale MISSIONE 12	Diritti sociali, politiche sociali e famiglia	353.621,85	previsione di competenza <i>di cui già impegnato</i> <i>di cui fondo pluriennale vincolato</i> previsione di cassa	2.210.170,73 0,00 2.425,00 2.459.101,73	2.237.867,49 343.880,42 2.425,00 2.589.064,34	2.060.593,56 75.428,00 2.480,78 0,00	2.105.963,26 62.000,00 2.537,84 0,00
Totale MISSIONE 14	Sviluppo economico e competitività	289,50	previsione di competenza <i>di cui già impegnato</i> <i>di cui fondo pluriennale vincolato</i> previsione di cassa	34.350,00 0,00 0,00 51.515,90	12.350,00 0,00 0,00 12.639,50	12.634,05 0,00 0,00 0,00	12.924,65 0,00 0,00 0,00
Totale MISSIONE 15	Politiche per il lavoro e la formazione professionale	0,00	previsione di competenza <i>di cui già impegnato</i> <i>di cui fondo pluriennale vincolato</i> previsione di cassa	3.000,00 0,00 0,00 3.000,00	1.000,00 0,00 0,00 1.000,00	1.023,00 0,00 0,00 0,00	1.046,53 0,00 0,00 0,00
Totale MISSIONE 20	Fondi e accantonamenti	0,00	previsione di competenza <i>di cui già impegnato</i> <i>di cui fondo pluriennale vincolato</i> previsione di cassa	704.565,88 0,00 0,00 37.855,85	644.058,90 0,00 0,00 97.712,97	646.018,94 0,00 0,00 0,00	674.160,31 0,00 0,00 0,00
Totale MISSIONE 50	Debito pubblico	8.245,59	previsione di competenza <i>di cui già impegnato</i> <i>di cui fondo pluriennale vincolato</i> previsione di cassa	27.931,06 0,00 0,00 27.931,06	25.422,85 0,00 0,00 33.668,44	11.439,88 0,00 0,00 0,00	121.571,63 0,00 0,00 0,00

RIEPILOGO DELLE MISSIONI	DENOMINAZIONE	RESIDUI PRESUNTI AL TERMINE DELL'ESERCIZIO 2023		PREVISIONI DEFINITIVE DELL'ANNO 2023	PREVISIONI DEL BILANCIO PLURIENNALE		
					Previsioni dell'anno 2024	Previsioni dell'anno 2025	Previsioni dell'anno 2026
Totale MISSIONE 60	Anticipazioni finanziarie	0,00	previsione di competenza <i>di cui già impegnato</i> <i>di cui fondo pluriennale vincolato</i> previsione di cassa	0,00 0,00 0,00	0,00 0,00 0,00 0,00	0,00 0,00 0,00 0,00	0,00 0,00 0,00 0,00
Totale MISSIONE 99	Servizi per conto terzi	32.341,30	previsione di competenza <i>di cui già impegnato</i> <i>di cui fondo pluriennale vincolato</i> previsione di cassa	1.869.500,00 0,00 1.934.924,69	1.842.500,00 0,00 0,00 1.874.841,30	1.884.877,50 0,00 0,00 0,00	1.928.229,69 0,00 0,00 0,00
TOTALE MISSIONI		3.042.395,35	previsione di competenza <i>di cui già impegnato</i> <i>di cui fondo pluriennale vincolato</i> previsione di cassa	28.526.498,22 11.658.651,81 17.997.903,31	21.826.935,94 1.218.104,56 2.516.238,11 21.806.747,25	23.494.238,10 185.982,83 2.162.106,86 21.806.747,25	16.495.120,21 62.000,00 166.931,61 166.931,61
TOTALE GENERALE DELLE SPESE		3.042.395,35	previsione di competenza <i>di cui già impegnato</i> <i>di cui fondo pluriennale vincolato</i> previsione di cassa	28.526.498,22 11.658.651,81 17.997.903,31	21.826.935,94 1.218.104,56 2.516.238,11 21.806.747,25	23.494.238,10 185.982,83 2.162.106,86 21.806.747,25	16.495.120,21 62.000,00 166.931,61 166.931,61

QUADRO GENERALE RIASSUNTIVO

ENTRATE	CASSA ANNO DI RIFERIMENTO DEL BILANCIO 2024	COMPETENZA ANNO DI RIFERIMENTO DEL BILANCIO 2024	2025	2026	SPESE	CASSA ANNO DI RIFERIMENTO DEL BILANCIO 2024	COMPETENZA ANNO DI RIFERIMENTO DEL BILANCIO 2024	2025	2026
Fondo di cassa presunto all'inizio dell'esercizio	10.065.144,78								
Utilizzo avanzo presunto di amministrazione <i>- di cui Utilizzo Fondo anticipazioni di liquidità</i>		0,00 0,00	0,00 0,00	0,00 0,00	Disavanzo di amministrazione Disavanzo derivante da debito autorizzato e non contratto		0,00 0,00	0,00 0,00	0,00 0,00
Fondo pluriennale vincolato		5.743.651,81	2.516.238,11	2.162.106,86					
TIT. 1 - Entrate correnti di natura tributaria, contributiva e perequativa	9.767.234,56	8.241.749,53	8.524.997,17	8.988.548,11	TIT. 1 - Spese correnti	12.003.415,01	10.707.084,71	11.097.992,34	11.503.390,51
TIT. 2 - Trasferimenti correnti	1.090.259,41	795.590,97	853.959,49	865.930,50	- di cui fondo pluriennale vincolato	0,00	159.509,73	163.178,48	166.931,61
TIT. 3 - Entrate extratributarie	2.060.506,59	1.544.443,63	1.579.965,83	1.616.305,05					
TIT. 4 - Entrate in conto capitale	4.307.992,83	3.659.000,00	4.492.000,00	934.000,00	TIT. 2 - Spese in conto capitale	7.895.002,01	9.251.928,38	10.499.928,38	2.941.928,38
					- di cui fondo pluriennale vincolato	0,00	2.356.728,38	1.998.928,38	0,00
TIT. 5 - Entrate da riduzione di attività finanziarie	0,00	0,00	0,00	0,00	TIT. 3 - Spese per incremento di attività finanziarie - di cui fondo pluriennale vincolato	0,00 0,00	0,00 0,00	0,00 0,00	0,00 0,00
Totale entrate finali	17.225.993,39	14.240.784,13	15.450.922,49	12.404.783,66	Totale spese finali	19.898.417,02	19.959.013,09	21.597.920,72	14.445.318,89
TIT. 6 - Accensione di prestiti	0,00	0,00	3.642.200,00	0,00	TIT. 4 - Rimborso di prestiti di cui Fondo anticipazioni di liquidità	33.488,93 0,00	25.422,85 0,00	11.439,88 0,00	121.571,63 0,00
TIT. 7 - Anticipazioni da istituto tesoriere/cassiere	0,00	0,00	0,00	0,00	TIT. 5 - Chiusura Anticipazioni da istituto tesoriere/cassiere	0,00	0,00	0,00	0,00
TIT. 9 - Entrate per conto di terzi e partite di giro	1.845.116,50	1.842.500,00	1.884.877,50	1.928.229,69	TIT. 7 - Spese per conto terzi e partite di giro	1.874.841,30	1.842.500,00	1.884.877,50	1.928.229,69
Totale titoli	19.071.109,89	16.083.284,13	20.977.999,99	14.333.013,35	Totale titoli	21.806.747,25	21.826.935,94	23.494.238,10	16.495.120,21
TOTALE COMPLESSIVO ENTRATE	29.136.254,67	21.826.935,94	23.494.238,10	16.495.120,21	TOTALE COMPLESSIVO SPESE	21.806.747,25	21.826.935,94	23.494.238,10	16.495.120,21
Fondo di cassa finale presunto	7.329.507,42								

BILANCIO DI PREVISIONE EQUILIBRI DI BILANCIO

EQUILIBRIO ECONOMICO-FINANZIARIO			COMPETENZA ANNO DI RIFERIMENTO DEL BILANCIO 2024	COMPETENZA ANNO 2025	COMPETENZA ANNO 2026
Fondo di cassa all'inizio dell'esercizio		10.065.144,78			
A) Fondo pluriennale vincolato per spese correnti	(+)		159.723,43	159.509,73	163.178,48
AA) Recupero disavanzo di amministrazione esercizio precedente	(-)		0,00	0,00	0,00
B) Entrate Titoli 1.00 - 2.00 - 3.00	(+)		10.581.784,13	10.958.922,49	11.470.783,66
<i>di cui per estinzione anticipata di prestiti</i>			0,00	0,00	0,00
C) Entrate Titolo 4.02.06 - Contributi agli investimenti direttamente destinati al rimborso dei prestiti da amministrazioni pubbliche	(+)		0,00	0,00	0,00
D) Spese Titolo 1.00 - Spese correnti	(-)		10.707.084,71	11.097.992,34	11.503.390,51
di cui:					
<i>- fondo pluriennale vincolato</i>			159.509,73	163.178,48	166.931,61
<i>- fondo crediti di dubbia esigibilità</i>			341.571,38	388.893,85	411.817,10
E) Spese Titolo 2.04 - Altri trasferimenti in conto capitale	(-)		0,00	0,00	0,00
F) Spese Titolo 4.00 - Quote di capitale amm.to dei mutui e prestiti obbligazionari	(-)		25.422,85	11.439,88	121.571,63
<i>di cui per estinzione anticipata di prestiti</i>			0,00	0,00	0,00
<i>di cui Fondo anticipazioni di liquidità</i>			0,00	0,00	0,00
G) Somma finale (G=A-AA+B+C-D-E-F)			<i>9.000,00</i>	<i>9.000,00</i>	<i>9.000,00</i>
ALTRE POSTE DIFFERENZIALI, PER ECCEZIONI PREVISTE DA NORME DI LEGGE E DA PRINCIPI CONTABILI, CHE HANNO EFFETTO SULL'EQUILIBRIO EX ARTICOLO 162, COMMA 6, DEL TESTO UNICO DELLE LEGGI SULL'ORDINAMENTO DEGLI ENTI LOCALI					
H) Utilizzo risultato di amministrazione presunto per spese correnti e per rimborso dei prestiti	(+)		0,00	0,00	0,00
<i>di cui per estinzione anticipata di prestiti</i>			0,00	---	---
I) Entrate di parte capitale destinate a spese correnti in base a specifiche disposizioni di legge o dei principi contabili	(+)		0,00	0,00	0,00
<i>di cui per estinzione anticipata di prestiti</i>			0,00	0,00	0,00
L) Entrate di parte corrente destinate a spese di investimento in base a specifiche disposizioni di legge o dei principi contabili	(-)		9.000,00	9.000,00	9.000,00
M) Entrate da accensione di prestiti destinate a estinzione anticipata dei prestiti	(+)		0,00	0,00	0,00
EQUILIBRIO DI PARTE CORRENTE (**)		O=G+H+I-L+M	<i>0,00</i>	<i>0,00</i>	<i>0,00</i>

BILANCIO DI PREVISIONE EQUILIBRI DI BILANCIO

EQUILIBRIO ECONOMICO-FINANZIARIO			COMPETENZA ANNO DI RIFERIMENTO DEL BILANCIO 2024	COMPETENZA ANNO 2025	COMPETENZA ANNO 2026
P) Utilizzo risultato di amministrazione per spese di investimento	(+)		0,00	---	---
Q) Fondo pluriennale vincolato per spese in conto capitale	(+)		5.583.928,38	2.356.728,38	1.998.928,38
R) Entrate Titoli 4.00-5.00-6.00	(+)		3.659.000,00	8.134.200,00	934.000,00
C) Entrate Titolo 4.02.06 - Contributi agli investimenti direttamente destinati al rimborso dei prestiti da amministrazioni pubbliche	(-)		0,00	0,00	0,00
I) Entrate di parte capitale destinate a spese correnti in base a specifiche disposizioni di legge o dei principi contabili	(-)		0,00	0,00	0,00
S1) Entrate Titolo 5.02 per Riscossione crediti di breve termine	(-)		0,00	0,00	0,00
S2) Entrate Titolo 5.03 per Riscossione crediti di medio-lungo termine	(-)		0,00	0,00	0,00
T) Entrate Titolo 5.04 relative a Altre entrate per riduzioni di attività finanziaria	(-)		0,00	0,00	0,00
L) Entrate di parte corrente destinate a spese di investimento in base a specifiche disposizioni di legge o dei principi contabili	(+)		9.000,00	9.000,00	9.000,00
M) Entrate da accensione di prestiti destinate a estinzione anticipata dei prestiti	(-)		0,00	0,00	0,00
U) Spese Titolo 2.00 - Spese in conto capitale <i>di cui fondo pluriennale vincolato</i>	(-)		9.251.928,38 2.356.728,38	10.499.928,38 1.998.928,38	2.941.928,38 0,00
V) Spese Titolo 3.01 per Acquisizioni di attività finanziarie	(-)		0,00	0,00	0,00
E) Spese Titolo 2.04 - Trasferimenti in conto capitale	(+)		0,00	0,00	0,00
EQUILIBRIO DI PARTE CAPITALE Z = P+Q+R-C-I-S1-S2-T+L-M-U-V+E			<i>0,00</i>	<i>0,00</i>	<i>0,00</i>
S1) Entrate Titolo 5.02 per Riscossione crediti di breve termine	(+)		0,00	0,00	0,00
S2) Entrate Titolo 5.03 per Riscossione crediti di medio-lungo termine	(+)		0,00	0,00	0,00
T) Entrate Titolo 5.04 relative a Altre entrate per riduzioni di attività finanziaria	(+)		0,00	0,00	0,00
X1) Spese Titolo 3.02 per Concessione crediti di breve termine	(-)		0,00	0,00	0,00
X2) Spese Titolo 3.03 per Concessione crediti di medio-lungo termine	(-)		0,00	0,00	0,00
Y) Spese Titolo 3.04 per Altre spese per acquisizioni di attività finanziarie	(-)		0,00	0,00	0,00
EQUILIBRIO FINALE W = O+Z+S1+S2+T-X1-X2-Y			<i>0,00</i>	<i>0,00</i>	<i>0,00</i>

**BILANCIO DI PREVISIONE
EQUILIBRI DI BILANCIO**

EQUILIBRIO ECONOMICO-FINANZIARIO		COMPETENZA ANNO DI RIFERIMENTO DEL BILANCIO 2024	COMPETENZA ANNO 2025	COMPETENZA ANNO 2026
----------------------------------	--	--	-------------------------	-------------------------

Saldo corrente ai fini della copertura degli investimenti pluriennali:

Equilibrio di parte corrente (O)		0,00	0,00	0,00
Utilizzo risultato di amministrazione per il finanziamento di spese correnti (H) al netto del fondo di anticipazione liquidità	(-)	0,00	---	---
Equilibrio di parte corrente ai fini della copertura degli investimenti pluriennali.		0,00	0,00	0,00

TABELLA DIMOSTRATIVA DEL RISULTATO DI AMMINISTRAZIONE PRESUNTO
(ALL'INIZIO DELL'ESERCIZIO 2024)

1) Determinazione del risultato di amministrazione presunto al 31/12/2023:	
+ Risultato di amministrazione iniziale dell'esercizio 2023	9.761.909,28
+ Fondo pluriennale vincolato iniziale dell'esercizio 2023	423.589,02
+ Entrate già accertate nell'esercizio 2023	11.923.567,92
- Uscite già impegnate nell'esercizio 2023	11.839.828,28
- Riduzione dei residui attivi già verificatesi nell'esercizio 2023	9.665,90
+ Incremento dei residui attivi già verificatesi nell'esercizio 2023	0,00
+ Riduzione dei residui passivi già verificatesi nell'esercizio 2023	9.665,90
= Risultato di amministrazione dell'esercizio 2023 alla data di redazione del bilancio di previsione dell'anno 2024	10.269.237,94
+ Entrate che prevedo di accertare per il restante periodo dell'esercizio 2023	1.839.137,02
- Spese che prevedo di impegnare per il restante periodo dell'esercizio 2023	2.107.837,05
- Riduzione dei residui attivi, presunte per il restante periodo dell'esercizio 2023	0,00
+ Incremento dei residui attivi, presunte per il restante periodo dell'esercizio 2023	0,00
+ Riduzione dei residui passivi, presunte per il restante periodo dell'esercizio 2023	0,00
- Fondo pluriennale vincolato	5.743.651,81
=	A) Risultato di amministrazione presunto al 31/12/2023
	4.256.886,10
2) Composizione del risultato di amministrazione presunto al 31/12/2023:	
Parte accantonata	
Fondo crediti dubbia esigibilità	1.783.948,47
Fondo perdite società partecipate	20.354,46
Fondo contenzioso	41.000,00
Altri accantonamenti	618.817,44
	B) Totale parte accantonata
	2.464.120,37

Allegato a) Risultato presunto di amministrazione

Parte vincolata	
Vincoli derivanti da leggi e dai principi contabili	506.451,56
Vincoli derivanti da trasferimenti	742.515,83
Vincoli derivanti dalla contrazione di mutui	0,00
Vincoli formalmente attribuiti dall'ente	0,00
Altri vincoli	0,00
	C) Totale parte vincolata
	1.248.967,39
Parte destinata agli investimenti	
	304.642,09
	D) Totale destinata agli investimenti
	304.642,09
	E) Totale parte disponibile (E=A-B-C-D)
	239.156,25
	F) di cui Disavanzo da debito autorizzato e non contratto
	0,00
Se E è negativo, tale importo è iscritto tra le spese del bilancio di previsione come disavanzo da ripianare	
3) Utilizzo quote del risultato di amministrazione presunto al 31/12/2023 previsto nel bilancio:	
Utilizzo quota accantonata <i>(da consuntivo anno precedente o previa verifica di preconsuntivo - salvo l'utilizzo del FAL)</i>	0,00
Utilizzo quota vincolata	0,00
Utilizzo quota destinata agli investimenti <i>(previa approvazione del rendiconto)</i>	0,00
Utilizzo quota disponibile <i>(previa approvazione del rendiconto)</i>	0,00
Totale utilizzo avanzo di amministrazione presunto	0,00

ELENCO ANALITICO DELLE RISORSE ACCANTONATE NEL RISULTATO DI AMMINISTRAZIONE PRESUNTO

Capitolo di spesa	descrizione	Risorse accantonate al 01/01/2023	Risorse accantonate applicate al bilancio dell'esercizio 2023 (con segno -)	Risorse accantonate stanziare nella spesa del bilancio dell'esercizio 2023	Variazione accantonamenti effettuata in sede di rendiconto 2023 (con segno +/-)	Risorse accantonate nel risultato di amministrazione presunto al 31/12/2023	Risorse accantonate presunte al 31/12/2023 applicate al primo esercizio del bilancio di previsione
		(a)	(b)	(c)	(d)	(e)=(a)+(b)+(c)+(d)	(f)
Fondo perdite società partecipate							
20031.10.14120	ACCANTONAMENTI AL FONDO VINCOLATO PER GLI ENTI PARTECIPATI IN PERDITA	19.354,46	0,00	1.000,00	0,00	20.354,46	0,00
Totale Fondo perdite società partecipate		19.354,46	0,00	1.000,00	0,00	20.354,46	0,00
Fondo contenzioso							
20031.10.14130	ACCANTONAMENTI AL FONDO RISCHI CONTENZIOSO E SPESE LEGALI	40.000,00	0,00	1.000,00	0,00	41.000,00	0,00
Totale Fondo contenzioso		40.000,00	0,00	1.000,00	0,00	41.000,00	0,00
Fondo crediti di dubbia esigibilità							
20021.10.14250	ACCANTONAMENTI AL FONDO CREDITI DI DUBBIA ESIGIBILITA'	1.339.853,22	0,00	444.095,25	0,00	1.783.948,47	0,00
Totale Fondo crediti di dubbia esigibilità		1.339.853,22	0,00	444.095,25	0,00	1.783.948,47	0,00
Altri accantonamenti							
20031.10.01311	ACCANTONAMENTI PER INDENNITA' FINE RAPPORTO AL SINDACO	4.931,53	0,00	1.809,20	0,00	6.740,73	0,00
20031.10.14201	ACCANTONAMENTI AL FONDO RINNOVI CONTRATTUALI	56.386,16	0,00	81.105,58	0,00	137.491,74	0,00
20031.10.14205	ACCANTONAMENTI AL FONDO RISCHI PASSIVITA' POTENZIALI	631.194,79	-156.609,82	0,00	0,00	474.584,97	0,00
Totale Altri accantonamenti		692.512,48	-156.609,82	82.914,78	0,00	618.817,44	0,00
Totale		2.091.720,16	-156.609,82	529.010,03	0,00	2.464.120,37	0,00

ELENCO ANALITICO DELLE RISORSE VINCOLATE NEL RISULTATO DI AMMINISTRAZIONE PRESUNTO

Capitolo di entrata	descrizione	Capitolo di spesa	descrizione	Risorse vinc. al 01/01/2023	Entrate vincolate accertate nell'esercizio 2023 (dati presunti)	Impegni pres.es. 2023 finanziati da entrate vinc.acc. nell'esercizio o da quote vincolate del ris di amm.	Fondo plur.vinc al 31/12/2023 finanz. da entrate vinc. acc. nell'eserc. o da quote vincolate del ris. di amm.	Cancellazione nell'es. 2023 di residui att.vinc. o eliminazione vinc. su quote ris. amm. (+) e canc. nell'es. 2023 residui pass. fin. da risorse vinc.(-)	Cancellazione nell'es. 2023 di imp.fin da FPV dopo approvazione rendiconto dell'es. 2022 se non reimpegnati nell'es. 2023 (+)	Risorse vincolate nel risultato di amministrazione presunto al 31/12/2023	Risorse vincolate nel risultato presunte al 31/12/2023 applicate al primo esercizio del bilancio di previsione
				(a)	(b)	(c)	(d)	(e)	(f)	(g)=(a) +(b)- (c)- (d)-(e)+(f)	(i)
Vincoli derivanti dalla legge											
20101.01.11605	CONTRIBUTI PER EMERGENZA SANITARIA FONDO PER ESERCIZIO DELLE FUNZIONI FONDAMENTALI	01111.09.71471	RESTITUZIONE CONTRIBUTI PER EMERGENZA SANITARIA FONDO PER ESERCIZIO DELLE FUNZIONI FONDAMENTALI	347.088,69	0,00	347.088,69	0,00	0,00	0,00	0,00	0,00
20101.01.11615	CONTRIBUTI ISTAT PER CENSIMENTO PERMANENTE DELLA POPOLAZIONE E DELLE ABITAZIONI	null	null	18,10	0,00	0,00	0,00	0,00	0,00	18,10	0,00
2023001-1	PROVENTI PERMESSI DI COSTRUIRE	2023001-1	OPERE DI URBANIZZAZIONE DIVERSE	1.109.148,36	502.174,88	406.864,44	1.109.148,36	0,00	0,00	95.310,44	0,00
2023001-2	ACCANTONAMENTI PER ELIMINAZIONE BARRIERE ARCHITETTONICHE	2023001-2	INTERVENTI PER ELIMINAZIONE BARRIERE ARCHITETTONICHE	154.523,06	33.951,56	0,00	0,00	0,00	0,00	188.474,62	0,00
2023001-3	ACCANTONAMENTI PER REALIZZ. COMPL. SISTEM. E MANUT. STRAORD. ATTREZZATURE SERVIZI RELIGIOSI	2023001-3	REALIZZ. COMPL. SISTEM. E MANUT. STRAORD. ATTREZZATURE SERVIZI RELIGIOSI	16.056,94	16.075,31	16.056,94	0,00	0,00	0,00	16.075,31	0,00
2023002	MAGGIORAZIONE CONTRIBUTI DI COSTRUZIONE PER RINATURALIZZAZIONE AREE VERDI (FONDO AREE VERDI EX ART. 43 C. 2-BIS LEGGE REGIONALE N.12/2005)	2023002	RINATURALIZZAZIONE AREE VERDI (FONDO AREE VERDI EX ART. 43 C. 2-BIS LEGGE REGIONALE N.12/2005)	15.429,27	0,00	0,00	0,00	0,00	0,00	15.429,27	0,00
30200.02.21500	MULTE E SANZIONI PER VIOLAZIONI DELLE NORME DEL CODICE DELLA STRADA A CARICO DELLE FAMIGLIE	2023006	SPESE FINANZIATE DA MULTE E SANZIONI PER VIOLAZIONI DELLE NORME DEL CODICE DELLA STRADA	0,00	23.295,42	23.295,42	0,00	0,00	0,00	0,00	0,00
40400.01.30303	ALIENAZIONE DIRITTI REALI DI GODIMENTO SU AREE PUBBLICHE	20032.05.71459	ACCANTONAMENTI AL FONDO ESTINZIONE ANTICIPATA MUTUI DA ALIENAZIONE DIRITTI REALI DI GODIMENTO SU AREE PUBBLICHE	100.000,00	0,00	0,00	0,00	0,00	0,00	100.000,00	0,00
40400.02.30250	ALIENAZIONI DI POTENZIALI EDIFICATORI, DI DIRITTI DI SUPERFICIE E TRASFORMAZIONI DI DIRITTI DI SUPERFICIE IN PROPRIETA'	2023004	FONDO ESTINZIONE ANTICIPATA MUTUI DA PROVENTI TRASFORMAZIONI DIRITTI DI SUPERFICIE IN PROPRIETA'	86.024,35	5.119,47	0,00	0,00	0,00	0,00	91.143,82	0,00

Allegato a/2) Risultato di amministrazione - quote vincolate

Capitolo di entrata	descrizione	Capitolo di spesa	descrizione	Risorse vinc. al 01/01/2023	Entrate vincolate accertate nell'esercizio 2023 (dati presunti)	Impegni pres.es. 2023 finanziati da entrate vinc.acc. nell'esercizio o da quote vincolate del ris di amm.	Fondo plur.vinc al 31/12/2023 finanz. da entrate vinc. acc. nell'eserc. o da quote vincolate del ris. di amm.	Cancellazione nell'es. 2023 di residui att.vinc. o eliminazione vinc. su quote ris. amm. +) e canc. nell'es. 2023 residui pass. fin. da risorse vinc.(-)	Cancellazione nell'es. 2023 di imp.fin da FPV dopo approvazione rendiconto dell'es. 2022 se non reimpegnati nell'es. 2023 (+)	Risorse vincolate nel risultato di amministrazione presunto al 31/12/2023	Risorse vincolate nel risultato presunto al 31/12/2023 applicate al primo esercizio del bilancio di previsione
				(a)	(b)	(c)	(d)	(e)	(f)	(g)=(a) +(b)- (c)- (d)-(e)+(f)	(i)
Totale Vincoli derivanti dalla legge				1.828.288,77	580.616,64	793.305,49	1.109.148,36	0,00	0,00	506.451,56	0,00
Vincoli derivanti da Trasferimenti											
10301.01.01350	ENTRATE DA FONDO DI SOLIDARIETA' COMUNALE	12021.09.37483	RESTITUZIONE SOMME CORRISPOSTE IN ECCESSO DA FONDO DI SOLIDARIETA' COMUNALE - INCREMENTO TRASPORTO ALUNNI DISABILI (ART. 1 C. 449 LETT D OCTIES L. 232/2016)	13.901,76	0,00	13.901,76	0,00	0,00	0,00	0,00	0,00
20101.01.11603	CONTRIBUTI PER EMERGENZA SANITARIA FONDO PER CONCORSO EROGAZIONE COMPENSI PER PRESTAZIONI LAVORO STRAORDINARIO POLIZIA LOCALE	01111.09.71473	RESTITUZIONE CONTRIBUTI PER EMERGENZA SANITARIA FONDO PER CONCORSO EROGAZIONE COMPENSI PER PRESTAZIONI LAVORO STRAORDINARIO POLIZIA LOCALE	298,19	0,00	298,19	0,00	0,00	0,00	0,00	0,00
20101.01.11604	CONTRIBUTI PER EMERGENZA SANITARIA FONDO MISURE URGENTI SOLIDARIETA' ALIMENTARE	01111.09.71474	RESTITUZIONE CONTRIBUTI PER EMERGENZA SANITARIA FONDO MISURE URGENTI SOLIDARIETA' ALIMENTARE	350,01	0,00	350,01	0,00	0,00	0,00	0,00	0,00
20101.01.11609	CONTRIBUTI MINISTERIALI PER MATERIALI LIBRARI DA FONDO PER SOSTEGNO DEL LIBRO E DELL'EDITORIA LIBRARIA	05021.03.22451	MATERIALI LIBRARI STRAORDINARI DA CONTRIBUTI MINISTERIALI PER MATERIALI LIBRARI DA FONDO PER SOSTEGNO DEL LIBRO E DELL'EDITORIA LIBRARIA	0,00	8.464,15	8.464,15	0,00	0,00	0,00	0,00	0,00
20101.01.11611	CONTRIBUTI PER EMERGENZA SANITARIA FONDO PER ESERCIZIO DELLE FUNZIONI FONDAMENTALI PER AGEVOLAZIONI TASSA SUI RIFIUTI	01111.09.71472	RESTITUZIONE CONTRIBUTI DA FONDO AGEVOLAZIONI TARI CATEGORIE ECONOMICHE INTERESSATE DALLE CHIUSURE OBBLIGATORIE O DALLE RESTRIZIONI NELL'ESERCIZIO DELLE RISPETTIVE ATTIVITÀ - ART. 6 DL N. 73/2021	3.562,27	0,00	3.562,27	0,00	0,00	0,00	0,00	0,00
20101.01.11761	CONTRIBUTO STATALE PER LE MAGGIORI INDENNITÀ DI FUNZIONE DEGLI AMMINISTRATORI COMUNALI DI CUI AL COMMA 586 DELL'ART. 1 DELLA LEGGE N. 234/2021	01011.09.00153	RESTITUZIONE SOMME CORRISPOSTE IN ECCESSO DA CONTRIBUTO STATALE PER LE MAGGIORI INDENNITÀ DI FUNZIONE DEGLI AMMINISTRATORI COMUNALI DI CUI AL COMMA 586 DELL'ART. 1 DELLA LEGGE N. 234/2021	15.182,52	0,00	15.182,52	0,00	0,00	0,00	0,00	0,00

Allegato a/2) Risultato di amministrazione - quote vincolate

Capitolo di entrata	descrizione	Capitolo di spesa	descrizione	Risorse vinc. al 01/01/2023	Entrate vincolate accertate nell'esercizio 2023 (dati presunti)	Impegni pres.es. 2023 finanziati da entrate vinc.acc. nell'esercizio o da quote vincolate del ris di amm.	Fondo plur.vinc al 31/12/2023 finanz. da entrate vinc. acc. nell'eserc. o da quote vincolate del ris. di amm.	Cancellazione nell'es. 2023 di residui att.vinc. o eliminazione vinc. su quote ris. amm. +) e canc. nell'es. 2023 residui pass. fin. da risorse vinc.(-)	Cancellazione nell'es. 2023 di imp.fin da FPV dopo approvazione rendiconto dell'es. 2022 se non reimpegnati nell'es. 2023 (+)	Risorse vincolate nel risultato di amministrazione presunto al 31/12/2023	Risorse vincolate nel risultato presunte al 31/12/2023 applicate al primo esercizio del bilancio di previsione
				(a)	(b)	(c)	(d)	(e)	(f)	(g)=(a) +(b)- (c)- (d)-(e)+(f)	(i)
20101.01.11763	CONTRIBUTI PER PNRR MISSIONE 1 COMPONENTE 1 ASSE 1 INVESTIMENTO 1.2 ABILITAZIONE AL CLOUD PER LE PA LOCALI - CUP J21C22000520006	01081.03.71466	PNRR MISSIONE 1 COMPONENTE 1 ASSE 1 INVESTIMENTO 1.2 ABILITAZIONE AL CLOUD PER LE PA LOCALI - CUP J21C22000520006	0,00	121.992,00	76.730,00	0,00	0,00	0,00	45.262,00	0,00
20101.01.11768	CONTRIBUTI PER CENTRI ESTIVI DA FONDO DESTINATO AI COMUNI PER LE ATTIVITÀ SOCIO-EDUCATIVE A FAVORE DEI MINORI	12011.03.37354	CENTRO ESTIVO MINORI PER ATTIVITA' DA FONDO DESTINATO AI COMUNI PER LE ATTIVITÀ SOCIO-EDUCATIVE A FAVORE DEI MINORI ESENTE I.V.A.	0,00	17.176,91	17.176,91	0,00	0,00	0,00	0,00	0,00
20101.02.12350	CONTRIBUTI DI SOLIDARIETA' PER ASSEGNATARI SERVIZI ABITATIVI PUBBLICI	12061.04.71416	TRASFERIMENTI PER ASSEGNATARI SERVIZI ABITATIVI PUBBLICI	0,00	4.355,52	4.355,52	0,00	0,00	0,00	0,00	0,00
20101.02.12611	CONTRIBUTI PER ABBATTIMENTO BARRIERE ARCHITETTONICHE	12021.04.37481	CONTRIBUTI A PRIVATI ABBATTIMENTO BARRIERE ARCHITETTONICHE	4.561,71	27.212,20	31.773,91	0,00	0,00	0,00	0,00	0,00
20101.02.12612	CONTRIBUTI PER ASSISTENZA ALUNNI CON DIFFICOLTA' STUDENTI SCUOLA SECONDARIA 2° GRADO	04061.03.33164	ASSISTENZA ALUNNI CON DIFFICOLTA' STUDENTI SCUOLA SECONDARIA DI SECONDO GRADO	25.472,00	96.996,25	96.996,25	0,00	0,00	0,00	25.472,00	0,00
20101.02.12615	CONTRIBUTI PER SOSTEGNO ABITAZIONI IN LOCAZIONE	12061.04.37460	TRASFERIMENTI PER SOSTEGNO ABITAZIONI IN LOCAZIONE	17.840,83	0,00	0,00	0,00	0,00	0,00	17.840,83	0,00
20101.02.12628	CONTRIBUTI PER REALIZZAZIONE INTERVENTI DELLA MISURA NIDI GRATIS	12011.04.33012	TRASFERIMENTI PER ASILI NIDO PER INTERVENTI MISURA NIDI GRATIS	0,00	50.481,32	50.481,32	0,00	0,00	0,00	0,00	0,00
20101.02.12636	TRASFERIMENTI REGIONALI INIZIATIVA "BANDO ESTATE INSIEME" D.G.R. N. 6490 DEL 13 GIUGNO 2022	null	null	4,02	7.015,90	7.019,92	0,00	0,00	0,00	0,00	0,00
20101.02.12639	TRASFERIMENTI REGIONALI INIZIATIVA "RESTIAMO INSIEME" D.G.R. N. 364 DEL 29 MAGGIO 2023	2023054	SPESE FINANZIATE DA TRASFERIMENTI REGIONALI INIZIATIVA "RESTIAMO INSIEME" D.G.R. N. 364 DEL 29 MAGGIO 2023	0,00	0,00	0,00	0,00	0,00	0,00	0,00	0,00
30500.99.26230	ENTRATE DALLA DESTINAZIONE DEL CINQUE PER MILLE DELL'IRPEF	12051.03.36540	INTERVENTI SOCIALI DALLA DESTINAZIONE DEL CINQUE PER MILLE DELL'IRPEF	1.492,48	0,00	1.492,48	0,00	0,00	0,00	0,00	0,00

Allegato a/2) Risultato di amministrazione - quote vincolate

Capitolo di entrata	descrizione	Capitolo di spesa	descrizione	Risorse vinc. al 01/01/2023	Entrate vincolate accertate nell'esercizio 2023 (dati presunti)	Impegni pres.es. 2023 finanziati da entrate vinc.acc. nell'esercizio o da quote vincolate del ris di amm.	Fondo plur.vinc al 31/12/2023 finanz. da entrate vinc. acc. nell'eserc. o da quote vincolate del ris. di amm.	Cancellazione nell'es. 2023 di residui att.vinc. o eliminazione vinc. su quote ris. amm. +) e canc. nell'es. 2023 residui pass. fin. da risorse vinc.(-)	Cancellazione nell'es. 2023 di imp.fin da FPV dopo approvazione rendiconto dell'es. 2022 se non reimpegnati nell'es. 2023 (+)	Risorse vincolate nel risultato di amministrazione presunto al 31/12/2023	Risorse vincolate nel risultato presunte al 31/12/2023 applicate al primo esercizio del bilancio di previsione
				(a)	(b)	(c)	(d)	(e)	(f)	(g)=(a) +(b)- (c)- (d)-(e)+(f)	(i)
40200.01.31972	CONTRIBUTI STATALI PER INVESTIMENTI ARTICOLO 1 COMMI 29 E SEGUENTI LEGGE 160/2019 - PNRR - MISSIONE 2 - COMPONENTE 4 - INVESTIMENTO 2.2 - CUP J28H23000050006 - CUP J28H23000060006	01052.02.57454	REALIZZ. COMPL. SISTEM. E MANUT. STRAORD. IMMOBILI DIVERSI (CONTRIB. ART. 1 COMMI 29 SEGG. LEGGE 160/2019 PNRR - MISSIONE 2 - COMP. 4 - INVESTIMENTO 2.2 - CUP J28H23000050006 - CUP J28H23000060006)	0,00	90.000,00	90.000,00	0,00	0,00	0,00	0,00	0,00
40200.01.31983	CONTRIBUTI PER INVESTIMENTI IN PROGETTI DI RIGENERAZIONE URBANA - PNRR - MISSIONE 5 - COMPONENTE 2 - INVESTIMENTO 2.1 - CUP J21B21001320005	04022.02.44072	REALIZZ. COMPL. SISTEM. E MANUT. STRAORD. SCUOLE PRIMARIE (CONTRIBUTI PER INVESTIMENTI IN PROGETTI DI RIGENERAZIONE URBANA - PNRR - MISSIONE 5 - COMPONENTE 2 - INVESTIMENTO 2.1 - CUP J21B21001320005	500.000,00	0,00	0,00	0,00	0,00	0,00	500.000,00	0,00
40200.01.31984	CONTRIBUTI STATALI PER INVESTIMENTI PER LA MANUTENZIONE STRAORDINARIA DELLE STRADE COMUNALI, DEI MARCIAPIEDI E DELL'ARREDO URBANO (LEGGE 30 DICEMBRE 2021, N. 234 , ARTICOLO 1, COMMI DA 407 A 413)	10052.02.51593	REALIZZ. SIST. E MANUT. STRAORD. STRADE, PIAZZE, MARCIAPIEDI (CONTRIBUTO LEGGE 30 DICEMBRE 2021, N. 234 , ARTICOLO 1, COMMI DA 407 A 413)	0,00	30.000,00	30.000,00	0,00	0,00	0,00	0,00	0,00
40200.01.31986	CONTRIBUTI REGIONALI PER PIANO STRAORDINARIO INVESTIMENTI IN OPERE PUBBLICHE (DGR N. XI/6047 DEL 01/03/2022)	09022.02.56333	REALIZZ. COMPL. SIST. MANUT. STRAORD. E ARREDO PARCHI PUBBL. (CONTRIBUTI REGIONALI PER PIANO STRAORDINARIO INVESTIMENTI IN OPERE PUBBLICHE (DGR N. XI/6047 DEL 01/03/2022)	0,00	64.708,90	64.708,90	0,00	0,00	0,00	0,00	0,00
40200.01.31989	CONTRIBUTI PER PNRR MISSIONE 1 COMPONENTE 1 INVESTIMENTO 1.4 SERVIZI E CITTADINANZA DIGITALE, MISURA 1.4.4 ESTENSIONE UTILIZZO PIATTAFORME NAZIONALI IDENTITÀ DIGITALE SPID CIE - CUP J21F23000180006	01082.02.43208	PNRR MISSIONE 1 COMPONENTE 1 INVESTIMENTO 1.4 SERVIZI E CITTADINANZA DIGITALE, MISURA 1.4.4 ESTENSIONE UTILIZZO PIATTAFORME NAZIONALI IDENTITÀ DIGITALE SPID CIE - CUP J21F23000180006	0,00	14.000,00	4.880,00	0,00	0,00	0,00	9.120,00	0,00

Allegato a/2) Risultato di amministrazione - quote vincolate

Capitolo di entrata	descrizione	Capitolo di spesa	descrizione	Risorse vinc. al 01/01/2023	Entrate vincolate accertate nell'esercizio 2023 (dati presunti)	Impegni pres.es. 2023 finanziati da entrate vinc.acc. nell'esercizio o da quote vincolate del ris di amm.	Fondo plur.vinc al 31/12/2023 finanz. da entrate vinc. acc. nell'eserc. o da quote vincolate del ris. di amm.	Cancellazione nell'es. 2023 di residui att.vinc. o eliminazione vinc. su quote ris. amm. +) e canc. nell'es. 2023 residui pass. fin. da risorse vinc.(-)	Cancellazione nell'es. 2023 di imp.fin da FPV dopo approvazione rendiconto dell'es. 2022 se non reimpegnati nell'es. 2023 (+)	Risorse vincolate nel risultato di amministrazione presunto al 31/12/2023	Risorse vincolate nel risultato presunto al 31/12/2023 applicate al primo esercizio del bilancio di previsione
				(a)	(b)	(c)	(d)	(e)	(f)	(g)=(a) +(b)- (c)- (d)-(e)+(f)	(i)
40200.01.31991	CONTRIBUTI PER PNRR MISSIONE 1 COMPONENTE 1 INVESTIMENTO 1.4 SERVIZI E CITTADINANZA DIGITALE MISURA 1.4.1 ESPERIENZA DEL CITTADINO NEI SERVIZI PUBBLICI - CUP J21F22000560006	01082.02.43210	PNRR MISSIONE 1 COMPONENTE 1 INVESTIMENTO 1.4 SERVIZI E CITTADINANZA DIGITALE MISURA 1.4.1 ESPERIENZA DEL CITTADINO NEI SERVIZI PUBBLICI - CUP J21F22000560006	0,00	155.234,00	33.700,00	0,00	0,00	0,00	121.534,00	0,00
40200.01.31992	CONTRIBUTI REGIONALI PER INSTALLAZIONE IMPIANTI VIDEOSORVEGLIANZA PARCHI COMUNALI - DGR 19 SETTEMBRE 2022 N. 6983	03012.02.43519	IMPIANTI DI VIDEOSORVEGLIANZA (CONTRIBUTI REGIONALI PER INSTALLAZIONE IMPIANTI VIDEOSORVEGLIANZA PARCHI COMUNALI - DGR 19 SETTEMBRE 2022 N. 6983)	0,00	38.538,32	38.538,32	0,00	0,00	0,00	0,00	0,00
40200.01.31994	CONTRIBUTI PER PNRR MISSIONE 1 COMPONENTE 1 INVESTIMENTO 1.4 SERVIZI E CITTADINANZA DIGITALE MISURA 1.4.5 PIATTAFORMA NOTIFICHE DIGITALI - CUP J21F22003520006	01082.02.43211	PNRR MISSIONE 1 COMPONENTE 1 INVESTIMENTO 1.4 SERVIZI E CITTADINANZA DIGITALE MISURA 1.4.5 PIATTAFORMA NOTIFICHE DIGITALI - CUP J21F22003520006	0,00	32.589,00	17.446,00	0,00	0,00	0,00	15.143,00	0,00
40200.01.31995	CONTRIBUTI STATALI PER INVESTIMENTI DA FONDO PER LA SICUREZZA URBANA "SCUOLE SICURE" EX ART. 35-QUATER DECRETO LEGGE N. 113/2018	03012.02.43521	IMPIANTI DI VIDEOSORVEGLIANZA (CONTRIBUTI STATALI PER INVESTIMENTI DA FONDO PER LA SICUREZZA URBANA "SCUOLE SICURE" EX ART. 35-QUATER DECRETO LEGGE N. 113/2018)	0,00	13.408,20	13.408,20	0,00	0,00	0,00	0,00	0,00
40200.01.31996	CONTRIBUTI REGIONALI PER INTERVENTI A FAVORE DEI COMUNI PER L'EFFICIENTAMENTO ENERGETICO DEGLI IMPIANTI SPORTIVI NATATORI (DGR N. XI/6308 DEL 26/04/2022)	06012.02.47975	REALIZZ. COMPL. SISTEM. E MANUT. STRAORD. IMPIANTI SPORTIVI IMPONIBILE I.V.A. (CONTRIBUTI REGIONALI PER INTERVENTI A FAVORE DEI COMUNI PER L'EFFICIENTAMENTO ENERGETICO DEGLI IMPIANTI SPORTIVI NATATORI)	230.161,01	110.398,99	340.560,00	0,00	0,00	0,00	0,00	0,00
40200.01.31997	CONTRIBUTI PER PNRR MISSIONE 1 COMPONENTE 1 INVESTIMENTO 1.3 DATI E INTEROPERABILITA MISURA 1.3.1 PIATTAFORMA DIGITALE NAZIONALE DATI - CUP J51F22004930006	01082.02.43213	PNRR MISSIONE 1 COMPONENTE 1 INVESTIMENTO 1.3 DATI E INTEROPERABILITA MISURA 1.3.1 PIATTAFORMA DIGITALE NAZIONALE DATI - CUP J51F22004930006	0,00	20.344,00	12.200,00	0,00	0,00	0,00	8.144,00	0,00

Allegato a/2) Risultato di amministrazione - quote vincolate

Capitolo di entrata	descrizione	Capitolo di spesa	descrizione	Risorse vinc. al 01/01/2023	Entrate vincolate accertate nell'esercizio 2023 (dati presunti)	Impegni pres.es. 2023 finanziati da entrate vinc.acc. nell'esercizio o da quote vincolate del ris di amm.	Fondo plur.vinc al 31/12/2023 finanz. da entrate vinc. acc. nell'eserc. o da quote vincolate del ris. di amm.	Cancellazione nell'es. 2023 di residui att.vinc. o eliminazione vinc. su quote ris. amm (+) e canc. nell'es. 2023 residui pass. fin. da risorse vinc.(-)	Cancellazione nell'es. 2023 di imp.fin da FPV dopo approvazione rendiconto dell'es. 2022 se non reimpegnati nell'es. 2023 (+)	Risorse vincolate nel risultato di amministrazione presunto al 31/12/2023	Risorse vincolate nel risultato presunto al 31/12/2023 applicate al primo esercizio del bilancio di previsione
				(a)	(b)	(c)	(d)	(e)	(f)	(g)=(a) +(b)- (c)- (d)-(e)+(f)	(i)
40200.01.31998	CONTRIBUTI REGIONALI PER INTERVENTI PER LA REALIZZAZIONE E ADEGUAMENTO DI PARCHI GIOCO INCLUSIVI ANNO 2023 - D. G.R. N. 7659 DEL 28/12/2022	09022.02.56335	REALIZZ. COMPL. SIST. MANUT. STRAORD. E ARREDO PARCHI PUBBL. (CONTRIBUTI REGIONALI PER REALIZZAZIONE E ADEGUAMENTO PARCHI GIOCO INCLUSIVI ANNO 2023 - D.G.R. N. 7659 DEL 28/12/2022)	0,00	27.240,30	27.240,30	0,00	0,00	0,00	0,00	0,00
40200.01.31999	CONTRIBUTI REGIONALI PER PIANO STRAORDINARIO INVESTIMENTI IN OPERE PUBBLICHE (DGR N. XII/112 DEL 12/04/2023)	09022.02.56337	REALIZZ. COMPL. SIST. MANUT. STRAORD. E ARREDO PARCHI PUBBL. (CONTRIBUTI REGIONALI PER PIANO STRAORDINARIO INVESTIMENTI IN OPERE PUBBLICHE (DGR N. XI/6047 DEL 01/03/2022)	0,00	50.000,00	50.000,00	0,00	0,00	0,00	0,00	0,00
40200.01.32000	FONDO ADEGUAMENTO PREZZI EX ART.26, COMMA 4, LETT. B), DEL D.L. 50/2022, CONVERTITO DALLA L. 91/2022	10052.02.51598	REALIZZ. SIST. E MANUT. STRAORD. STRADE, PIAZZE, MARCIAPIEDI (FONDO ADEGUAMENTO PREZZI EX ART. 26, COMMA 4, LETT. B), DEL D.L. 50/2022, CONVERTITO DALLA L. 91/2022)	0,00	79.699,65	79.699,65	0,00	0,00	0,00	0,00	0,00
Totale Vincoli derivanti da Trasferimenti				812.826,80	1.059.855,61	1.130.166,58	0,00	0,00	0,00	742.515,83	0,00
Totale				2.641.115,57	1.640.472,25	1.923.472,07	1.109.148,36	0,00	0,00	1.248.967,39	0,00

Allegato a/2) Risultato di amministrazione - quote vincolate

Capitolo di entrata	descrizione	Capitolo di spesa	descrizione	Risorse vinc. al 01/01/2023	Entrate vincolate accertate nell'esercizio 2023 (dati presunti)	Impegni pres.es. 2023 finanziati da entrate vinc.acc. nell'esercizio o da quote vincolate del ris di amm.	Fondo plur.vinc al 31/12/2023 finanz. da entrate vinc. acc. nell'eserc. o da quote vincolate del ris. di amm.	Cancellazione nell'es. 2023 di residui att.vinc. o eliminazione vinc. su quote ris. amm. (+) e canc. nell'es. 2023 residui pass. fin. da risorse vinc.(-)	Cancellazione nell'es. 2023 di imp.fin da FPV dopo approvazione rendiconto dell'es. 2022 se non reimpegnati nell'es. 2023 (+)	Risorse vincolate nel risultato di amministrazione presunto al 31/12/2023	Risorse vincolate nel risultato presunto al 31/12/2023 applicate al primo esercizio del bilancio di previsione
				(a)	(b)	(c)	(d)	(e)	(f)	(g)=(a) +(b)- (c)- (d)-(e)+(f)	(i)
			Totale quote accantonate riguardanti le risorse vincolate da legge (i/1)							0,00	
			Totale quote accantonate riguardanti le risorse vincolate da trasferimenti (i/2)							0,00	
			Totale quote accantonate riguardanti le risorse vincolate da finanziamenti (i/3)							0,00	
			Totale quote accantonate riguardanti le risorse vincolate dall'ente (i/4)							0,00	
			Totale quote accantonate riguardanti le risorse vincolate da altro (i/5)							0,00	
			Totale quote accantonate riguardanti le risorse vincolate (i=i/1+i/2+i/3+i/4+i/5)							0,00	
			Totale risorse vincolate da legge al netto di quelle che sono state oggetto di accantonamenti (l/1=h/1-i/1)							506.451,56	
			Totale risorse vincolate da trasferimenti al netto di quelle che sono state oggetto di accantonamenti (l/2=h/2-i/2)							742.515,83	
			Totale risorse vincolate da finanziamenti al netto di quelle che sono state oggetto di accantonamenti (l/3=h/3-i/3)							0,00	
			Totale risorse vincolate dall'Ente al netto di quelle che sono state oggetto di accantonamenti (l/4=h/4-i/4)							0,00	
			Totale risorse vincolate da altro al netto di quelle che sono state oggetto di accantonamenti (l/5=h/5-i/5)							0,00	
			Totale risorse vincolate al netto di quelle che sono state oggetto di accantonamenti (l=h-i)							1.248.967,39	

ELENCO ANALITICO DELLE RISORSE DESTINATE AGLI INVESTIMENTI NEL RISULTATO DI AMMINISTRAZIONE PRESUNTO

Capitolo di entrata	descrizione	Capitolo di spesa	descrizione	Risorse destinate agli investim. al 01/01/2023	Entrate destinate agli investimenti accertate nell'esercizio 2023 (dati presunti)	Impegni es. 2023 finanziati da entrate dest. acc. nell'esercizio o da quote vincolate del ris di amm.	Fondo plur.vinc al 31/12/2023 finanziato da entrate dest. acc. nell'eserc. o da quote vincolate del ris. di amm.	Cancellazione di residui att.vinc. o eliminazione destinaz. su quote ris. amm (+) e can. residui pass. fin. da risorse dest.(-)	Risorse destinate agli investimenti nel risultato di amministrazione presunto al 31/12/2023	Risorse destinate agli investimenti nel risultato presunto al 31/12/2023 applicate al primo esercizio del bilancio di previsione
				(a)	(b)	(c)	(d)	(e)	(f)=(a) +(b) - (c)-(d)-(e)	(g)
2023046	RISULTATO DI AMMINISTRAZIONE DESTINATO AGLI INVESTIMENTI	2023046	INVESTIMENTI FINANZIATI CON RISULTATO DI AMMINISTRAZIONE DESTINATO	997.947,85	0,00	304.151,70	693.796,15	0,00	0,00	0,00
40400.01.30300	CESSIONI CIMITERIALI	2023003	INVESTIMENTI FINANZIATI CON CESSIONI CIMITERIALI	133.584,06	60.500,00	24.795,58	0,00	0,00	169.288,48	0,00
40400.02.30250	ALIENAZIONI DI POTENZIALI EDIFICATORI, DI DIRITTI DI SUPERFICIE E TRASFORMAZIONI DI DIRITTI DI SUPERFICIE IN PROPRIETA'	2023004	INVESTIMENTI FINANZIATI CON ALIENAZIONI DI POTENZIALI EDIFICATORI, DI DIRITTI DI SUPERFICIE E TRASFORMAZIONI DI DIRITTI DI SUPERFICIE IN PROPRIETA'	205.989,61	51.194,69	3.365,02	118.465,67	0,00	135.353,61	0,00
Totale				1.337.521,52	111.694,69	332.312,30	812.261,82	0,00	304.642,09	0,00
Totale quote accantonate riguardanti le risorse destinate agli investimenti									0,00	
Totale risorse destinate nel risultato di amministrazione presunto al netto di quelle che sono state oggetto di accantonamenti									304.642,09	

COMPOSIZIONE PER MISSIONI E PROGRAMMI DEL FONDO PLURIENNALE VINCOLATO DELL'ESERCIZIO 2024

MISSIONI E PROGRAMMI	Fondo pluriennale vincolato al 31 dicembre dell'esercizio 2023	Spese impegnate negli esercizi precedenti con copertura costituita dal fondo pluriennale vincolato e imputate all'esercizio 2024	Quota del fondo pluriennale vincolato al 31 dicembre dell'esercizio 2023, non destinata ad essere utilizzata nell'esercizio 2024 e rinviata all'esercizio 2025 e successivi	Spese che si prevede di impegnare nell'esercizio 2024, con copertura costituita dal fondo pluriennale vincolato con imputazione agli esercizi :				Fondo pluriennale vincolato al 31 dicembre dell'esercizio 2024
				2025	2026	Anni successivi	Imputazione non ancora definita	
	(a)	(b)	(c) = (a) - (b)	(d)	(e)	(f)	(g)	(h) = (c)+(d)+(e)+(f)+(g)
01 MISSIONE 1 - Servizi istituzionali, generali e di gestione								
01 Organi istituzionali	0,00	0,00	0,00	0,00	0,00	0,00	0,00	0,00
02 Segreteria generale	12.100,00	12.100,00	0,00	12.100,00	0,00	0,00	0,00	12.100,00
03 Gestione economica, finanziaria, programmazione e provveditorato	3.250,00	3.250,00	0,00	3.250,00	0,00	0,00	0,00	3.250,00
04 Gestione delle entrate tributarie e servizi fiscali	0,00	0,00	0,00	0,00	0,00	0,00	0,00	0,00
05 Gestione dei beni demaniali e patrimoniali	0,00	0,00	0,00	0,00	0,00	0,00	0,00	0,00
06 Ufficio tecnico	3.550,00	3.550,00	0,00	3.550,00	0,00	0,00	0,00	3.550,00
07 Elezioni e consultazioni popolari - Anagrafe e stato civile	2.325,00	2.325,00	0,00	2.325,00	0,00	0,00	0,00	2.325,00
08 Statistica e sistemi informativi	0,00	0,00	0,00	0,00	0,00	0,00	0,00	0,00
10 Risorse umane	0,00	0,00	0,00	0,00	0,00	0,00	0,00	0,00
11 Altri servizi generali	121.459,73	121.459,73	0,00	121.459,73	0,00	0,00	0,00	121.459,73
Totale MISSIONE 01 - Servizi istituzionali, generali e di gestione	142.684,73	142.684,73	0,00	142.684,73	0,00	0,00	0,00	142.684,73
03 MISSIONE 3 - Ordine pubblico e sicurezza								
01 Polizia locale e amministrativa	8.425,00	8.425,00	0,00	8.425,00	0,00	0,00	0,00	8.425,00
02 Sistema integrato di sicurezza urbana	0,00	0,00	0,00	0,00	0,00	0,00	0,00	0,00
Totale MISSIONE 03 - Ordine pubblico e sicurezza	8.425,00	8.425,00	0,00	8.425,00	0,00	0,00	0,00	8.425,00
04 MISSIONE 4 - Istruzione e diritto allo studio								
01 Istruzione prescolastica	0,00	0,00	0,00	0,00	0,00	0,00	0,00	0,00
02 Altri ordini di istruzione non universitaria	5.586.253,38	5.586.253,38	0,00	2.359.053,38	0,00	0,00	0,00	2.359.053,38
04 Istruzione universitaria	0,00	0,00	0,00	0,00	0,00	0,00	0,00	0,00
06 Servizi ausiliari all'istruzione	0,00	0,00	0,00	0,00	0,00	0,00	0,00	0,00
07 Diritto allo studio	0,00	0,00	0,00	0,00	0,00	0,00	0,00	0,00

MISSIONI E PROGRAMMI	Fondo pluriennale vincolato al 31 dicembre dell'esercizio 2023	Spese impegnate negli esercizi precedenti con copertura costituita dal fondo pluriennale vincolato e imputate all'esercizio 2024	Quota del fondo pluriennale vincolato al 31 dicembre dell'esercizio 2023, non destinata ad essere utilizzata nell'esercizio 2024 e rinviata all'esercizio 2025 e successivi	Spese che si prevede di impegnare nell'esercizio 2024, con copertura costituita dal fondo pluriennale vincolato con imputazione agli esercizi :				Fondo pluriennale vincolato al 31 dicembre dell'esercizio 2024
				2025	2026	Anni successivi	Imputazione non ancora definita	
	(a)	(b)	(c) = (a) - (b)	(d)	(e)	(f)	(g)	(h) = (c)+(d)+(e)+(f)+(g)
Totale MISSIONE 04 - Istruzione e diritto allo studio	5.586.253,38	5.586.253,38	0,00	2.359.053,38	0,00	0,00	0,00	2.359.053,38
05 MISSIONE 5 - Tutela e valorizzazione dei beni e attività culturali								
01 Valorizzazione dei beni di interesse storico	0,00	0,00	0,00	0,00	0,00	0,00	0,00	0,00
02 Attività culturali e interventi diversi nel settore culturale	300,00	300,00	0,00	300,00	0,00	0,00	0,00	300,00
Totale MISSIONE 05 - Tutela e valorizzazione dei beni e attività culturali	300,00	300,00	0,00	300,00	0,00	0,00	0,00	300,00
06 MISSIONE 6 - Politiche giovanili, sport e tempo libero								
01 Sport e tempo libero	0,00	0,00	0,00	0,00	0,00	0,00	0,00	0,00
02 Giovani	0,00	0,00	0,00	0,00	0,00	0,00	0,00	0,00
Totale MISSIONE 06 - Politiche giovanili, sport e tempo libero	0,00	0,00	0,00	0,00	0,00	0,00	0,00	0,00
08 MISSIONE 8 - Assetto del territorio ed edilizia abitativa								
01 Urbanistica e assetto del territorio	3.563,70	3.563,70	0,00	3.350,00	0,00	0,00	0,00	3.350,00
02 Edilizia residenziale pubblica e locale e piani di edilizia economico-popolare	0,00	0,00	0,00	0,00	0,00	0,00	0,00	0,00
Totale MISSIONE 08 - Assetto del territorio ed edilizia abitativa	3.563,70	3.563,70	0,00	3.350,00	0,00	0,00	0,00	3.350,00
09 MISSIONE 9 - Sviluppo sostenibile e tutela del territorio e dell'ambiente								
02 Tutela, valorizzazione e recupero ambientale	0,00	0,00	0,00	0,00	0,00	0,00	0,00	0,00
03 Rifiuti	0,00	0,00	0,00	0,00	0,00	0,00	0,00	0,00
04 Servizio idrico integrato	0,00	0,00	0,00	0,00	0,00	0,00	0,00	0,00
Totale MISSIONE 09 - Sviluppo sostenibile e tutela del territorio e dell'ambiente	0,00	0,00	0,00	0,00	0,00	0,00	0,00	0,00
10 MISSIONE 10 - Trasporti e diritto alla mobilità								

Allegato b) - Fondo pluriennale vincolato

MISSIONI E PROGRAMMI	Fondo pluriennale vincolato al 31 dicembre dell'esercizio 2023	Spese impegnate negli esercizi precedenti con copertura costituita dal fondo pluriennale vincolato e imputate all'esercizio 2024	Quota del fondo pluriennale vincolato al 31 dicembre dell'esercizio 2023, non destinata ad essere utilizzata nell'esercizio 2024 e rinviata all'esercizio 2025 e successivi	Spese che si prevede di impegnare nell'esercizio 2024, con copertura costituita dal fondo pluriennale vincolato con imputazione agli esercizi :				Fondo pluriennale vincolato al 31 dicembre dell'esercizio 2024	
				2025	2026	Anni successivi	Imputazione non ancora definita		
	(a)	(b)	(c) = (a) - (b)	(d)	(e)	(f)	(g)	(h) = (c)+(d)+(e)+(f)+(g)	
02	Trasporto pubblico locale	0,00	0,00	0,00	0,00	0,00	0,00	0,00	0,00
05	Viabilità e infrastrutture stradali	0,00	0,00	0,00	0,00	0,00	0,00	0,00	0,00
	Totale MISSIONE 10 - Trasporti e diritto alla mobilità	0,00	0,00	0,00	0,00	0,00	0,00	0,00	0,00
11	MISSIONE 11 - Soccorso civile								
01	Sistema di protezione civile	0,00	0,00	0,00	0,00	0,00	0,00	0,00	0,00
02	Interventi a seguito di calamità naturali	0,00	0,00	0,00	0,00	0,00	0,00	0,00	0,00
	Totale MISSIONE 11 - Soccorso civile	0,00	0,00	0,00	0,00	0,00	0,00	0,00	0,00
12	MISSIONE 12 - Diritti sociali, politiche sociali e famiglia								
01	Interventi per l'infanzia e i minori e per asili nido	0,00	0,00	0,00	0,00	0,00	0,00	0,00	0,00
02	Interventi per la disabilità	0,00	0,00	0,00	0,00	0,00	0,00	0,00	0,00
03	Interventi per gli anziani	0,00	0,00	0,00	0,00	0,00	0,00	0,00	0,00
04	Interventi per soggetti a rischio di esclusione sociale	0,00	0,00	0,00	0,00	0,00	0,00	0,00	0,00
05	Interventi per le famiglie	0,00	0,00	0,00	0,00	0,00	0,00	0,00	0,00
06	Interventi per il diritto alla casa	0,00	0,00	0,00	0,00	0,00	0,00	0,00	0,00
07	Programmazione e governo della rete dei servizi sociosanitari e sociali	2.425,00	2.425,00	0,00	2.425,00	0,00	0,00	0,00	2.425,00
08	Cooperazione e associazionismo	0,00	0,00	0,00	0,00	0,00	0,00	0,00	0,00
09	Servizio necroscopico e cimiteriale	0,00	0,00	0,00	0,00	0,00	0,00	0,00	0,00
	Totale MISSIONE 12 - Diritti sociali, politiche sociali e famiglia	2.425,00	2.425,00	0,00	2.425,00	0,00	0,00	0,00	2.425,00
14	MISSIONE 14 - Sviluppo economico e competitività								
02	Commercio - reti distributive - tutela dei consumatori	0,00	0,00	0,00	0,00	0,00	0,00	0,00	0,00
	Totale MISSIONE 14 - Sviluppo economico e competitività	0,00	0,00	0,00	0,00	0,00	0,00	0,00	0,00
15	MISSIONE 15 - Politiche per il lavoro e la formazione professionale								

Allegato b) - Fondo pluriennale vincolato

MISSIONI E PROGRAMMI	Fondo pluriennale vincolato al 31 dicembre dell'esercizio 2023	Spese impegnate negli esercizi precedenti con copertura costituita dal fondo pluriennale vincolato e imputate all'esercizio 2024	Quota del fondo pluriennale vincolato al 31 dicembre dell'esercizio 2023, non destinata ad essere utilizzata nell'esercizio 2024 e rinviata all'esercizio 2025 e successivi	Spese che si prevede di impegnare nell'esercizio 2024, con copertura costituita dal fondo pluriennale vincolato con imputazione agli esercizi :				Fondo pluriennale vincolato al 31 dicembre dell'esercizio 2024	
				2025	2026	Anni successivi	Imputazione non ancora definita		
	(a)	(b)	(c) = (a) - (b)	(d)	(e)	(f)	(g)	(h) = (c)+(d)+(e)+(f)+(g)	
03	Sostegno all'occupazione	0,00	0,00	0,00	0,00	0,00	0,00	0,00	0,00
	Totale MISSIONE 15 - Politiche per il lavoro e la formazione professionale	0,00	0,00	0,00	0,00	0,00	0,00	0,00	0,00
20	MISSIONE 20 - Fondi e accantonamenti								
01	Fondo di riserva	0,00	0,00	0,00	0,00	0,00	0,00	0,00	0,00
02	Fondo crediti di dubbia esigibilità	0,00	0,00	0,00	0,00	0,00	0,00	0,00	0,00
03	Altri fondi	0,00	0,00	0,00	0,00	0,00	0,00	0,00	0,00
	Totale MISSIONE 20 - Fondi e accantonamenti	0,00	0,00	0,00	0,00	0,00	0,00	0,00	0,00
50	MISSIONE 50 - Debito pubblico								
01	Quota interessi ammortamento mutui e prestiti obbligazionari	0,00	0,00	0,00	0,00	0,00	0,00	0,00	0,00
02	Quota capitale ammortamento mutui e prestiti obbligazionari	0,00	0,00	0,00	0,00	0,00	0,00	0,00	0,00
	Totale MISSIONE 50 - Debito pubblico	0,00	0,00	0,00	0,00	0,00	0,00	0,00	0,00
60	MISSIONE 60 - Anticipazioni finanziarie								
01	Restituzione anticipazione di tesoreria	0,00	0,00	0,00	0,00	0,00	0,00	0,00	0,00
	Totale MISSIONE 60 - Anticipazioni finanziarie	0,00	0,00	0,00	0,00	0,00	0,00	0,00	0,00
99	MISSIONE 99 - Servizi per conto terzi								
01	Servizi per conto terzi e Partite di giro	0,00	0,00	0,00	0,00	0,00	0,00	0,00	0,00
	Totale MISSIONE 99 - Servizi per conto terzi	0,00	0,00	0,00	0,00	0,00	0,00	0,00	0,00
	TOTALE	5.743.651,81	5.743.651,81	0,00	2.516.238,11	0,00	0,00	0,00	2.516.238,11

COMPOSIZIONE PER MISSIONI E PROGRAMMI DEL FONDO PLURIENNALE VINCOLATO DELL'ESERCIZIO 2025

MISSIONI E PROGRAMMI	Fondo pluriennale vincolato al 31 dicembre dell'esercizio 2024	Spese impegnate negli esercizi precedenti con copertura costituita dal fondo pluriennale vincolato e imputate all'esercizio 2025	Quota del fondo pluriennale vincolato al 31 dicembre dell'esercizio 2024, non destinata ad essere utilizzata nell'esercizio 2025 e rinviata all'esercizio 2026 e successivi	Spese che si prevede di impegnare nell'esercizio 2025, con copertura costituita dal fondo pluriennale vincolato con imputazione agli esercizi :				Fondo pluriennale vincolato al 31 dicembre dell'esercizio 2025
				2026	2027	Anni successivi	Imputazione non ancora definita	
	(a)	(b)	(c) = (a) - (b)	(d)	(e)	(f)	(g)	(h) = (c)+(d)+(e)+(f)+(g)
01 MISSIONE 1 - Servizi istituzionali, generali e di gestione								
01 Organi istituzionali	0,00	0,00	0,00	0,00	0,00	0,00	0,00	0,00
02 Segreteria generale	12.100,00	12.100,00	0,00	12.378,30	0,00	0,00	0,00	12.378,30
03 Gestione economica, finanziaria, programmazione e provveditorato	3.250,00	3.250,00	0,00	3.324,75	0,00	0,00	0,00	3.324,75
04 Gestione delle entrate tributarie e servizi fiscali	0,00	0,00	0,00	0,00	0,00	0,00	0,00	0,00
05 Gestione dei beni demaniali e patrimoniali	0,00	0,00	0,00	0,00	0,00	0,00	0,00	0,00
06 Ufficio tecnico	3.550,00	3.550,00	0,00	3.631,65	0,00	0,00	0,00	3.631,65
07 Elezioni e consultazioni popolari - Anagrafe e stato civile	2.325,00	2.325,00	0,00	2.378,48	0,00	0,00	0,00	2.378,48
08 Statistica e sistemi informativi	0,00	0,00	0,00	0,00	0,00	0,00	0,00	0,00
10 Risorse umane	0,00	0,00	0,00	0,00	0,00	0,00	0,00	0,00
11 Altri servizi generali	121.459,73	121.459,73	0,00	124.253,31	0,00	0,00	0,00	124.253,31
Totale MISSIONE 01 - Servizi istituzionali, generali e di gestione	142.684,73	142.684,73	0,00	145.966,49	0,00	0,00	0,00	145.966,49
03 MISSIONE 3 - Ordine pubblico e sicurezza								
01 Polizia locale e amministrativa	8.425,00	8.425,00	0,00	8.618,78	0,00	0,00	0,00	8.618,78
02 Sistema integrato di sicurezza urbana	0,00	0,00	0,00	0,00	0,00	0,00	0,00	0,00
Totale MISSIONE 03 - Ordine pubblico e sicurezza	8.425,00	8.425,00	0,00	8.618,78	0,00	0,00	0,00	8.618,78
04 MISSIONE 4 - Istruzione e diritto allo studio								
01 Istruzione prescolastica	0,00	0,00	0,00	0,00	0,00	0,00	0,00	0,00
02 Altri ordini di istruzione non universitaria	2.359.053,38	2.359.053,38	0,00	2.001.306,86	0,00	0,00	0,00	2.001.306,86
04 Istruzione universitaria	0,00	0,00	0,00	0,00	0,00	0,00	0,00	0,00
06 Servizi ausiliari all'istruzione	0,00	0,00	0,00	0,00	0,00	0,00	0,00	0,00
07 Diritto allo studio	0,00	0,00	0,00	0,00	0,00	0,00	0,00	0,00

MISSIONI E PROGRAMMI	Fondo pluriennale vincolato al 31 dicembre dell'esercizio 2024	Spese impegnate negli esercizi precedenti con copertura costituita dal fondo pluriennale vincolato e imputate all'esercizio 2025	Quota del fondo pluriennale vincolato al 31 dicembre dell'esercizio 2024, non destinata ad essere utilizzata nell'esercizio 2025 e rinviata all'esercizio 2026 e successivi	Spese che si prevede di impegnare nell'esercizio 2025, con copertura costituita dal fondo pluriennale vincolato con imputazione agli esercizi :				Fondo pluriennale vincolato al 31 dicembre dell'esercizio 2025
				2026	2027	Anni successivi	Imputazione non ancora definita	
	(a)	(b)	(c) = (a) - (b)	(d)	(e)	(f)	(g)	(h) = (c)+(d)+(e)+(f)+(g)
Totale MISSIONE 04 - Istruzione e diritto allo studio	2.359.053,38	2.359.053,38	0,00	2.001.306,86	0,00	0,00	0,00	2.001.306,86
05 MISSIONE 5 - Tutela e valorizzazione dei beni e attività culturali								
01 Valorizzazione dei beni di interesse storico	0,00	0,00	0,00	0,00	0,00	0,00	0,00	0,00
02 Attività culturali e interventi diversi nel settore culturale	300,00	300,00	0,00	306,90	0,00	0,00	0,00	306,90
Totale MISSIONE 05 - Tutela e valorizzazione dei beni e attività culturali	300,00	300,00	0,00	306,90	0,00	0,00	0,00	306,90
06 MISSIONE 6 - Politiche giovanili, sport e tempo libero								
01 Sport e tempo libero	0,00	0,00	0,00	0,00	0,00	0,00	0,00	0,00
02 Giovani	0,00	0,00	0,00	0,00	0,00	0,00	0,00	0,00
Totale MISSIONE 06 - Politiche giovanili, sport e tempo libero	0,00	0,00	0,00	0,00	0,00	0,00	0,00	0,00
08 MISSIONE 8 - Assetto del territorio ed edilizia abitativa								
01 Urbanistica e assetto del territorio	3.350,00	3.350,00	0,00	3.427,05	0,00	0,00	0,00	3.427,05
02 Edilizia residenziale pubblica e locale e piani di edilizia economico-popolare	0,00	0,00	0,00	0,00	0,00	0,00	0,00	0,00
Totale MISSIONE 08 - Assetto del territorio ed edilizia abitativa	3.350,00	3.350,00	0,00	3.427,05	0,00	0,00	0,00	3.427,05
09 MISSIONE 9 - Sviluppo sostenibile e tutela del territorio e dell'ambiente								
02 Tutela, valorizzazione e recupero ambientale	0,00	0,00	0,00	0,00	0,00	0,00	0,00	0,00
03 Rifiuti	0,00	0,00	0,00	0,00	0,00	0,00	0,00	0,00
04 Servizio idrico integrato	0,00	0,00	0,00	0,00	0,00	0,00	0,00	0,00
Totale MISSIONE 09 - Sviluppo sostenibile e tutela del territorio e dell'ambiente	0,00	0,00	0,00	0,00	0,00	0,00	0,00	0,00
10 MISSIONE 10 - Trasporti e diritto alla mobilità								

Allegato b) - Fondo pluriennale vincolato

MISSIONI E PROGRAMMI	Fondo pluriennale vincolato al 31 dicembre dell'esercizio 2024	Spese impegnate negli esercizi precedenti con copertura costituita dal fondo pluriennale vincolato e imputate all'esercizio 2025	Quota del fondo pluriennale vincolato al 31 dicembre dell'esercizio 2024, non destinata ad essere utilizzata nell'esercizio 2025 e rinviata all'esercizio 2026 e successivi	Spese che si prevede di impegnare nell'esercizio 2025, con copertura costituita dal fondo pluriennale vincolato con imputazione agli esercizi :				Fondo pluriennale vincolato al 31 dicembre dell'esercizio 2025	
				2026	2027	Anni successivi	Imputazione non ancora definita		
	(a)	(b)	(c) = (a) - (b)	(d)	(e)	(f)	(g)	(h) = (c)+(d)+(e)+(f)+(g)	
02	Trasporto pubblico locale	0,00	0,00	0,00	0,00	0,00	0,00	0,00	0,00
05	Viabilità e infrastrutture stradali	0,00	0,00	0,00	0,00	0,00	0,00	0,00	0,00
	Totale MISSIONE 10 - Trasporti e diritto alla mobilità	0,00	0,00	0,00	0,00	0,00	0,00	0,00	0,00
11	MISSIONE 11 - Soccorso civile								
01	Sistema di protezione civile	0,00	0,00	0,00	0,00	0,00	0,00	0,00	0,00
02	Interventi a seguito di calamità naturali	0,00	0,00	0,00	0,00	0,00	0,00	0,00	0,00
	Totale MISSIONE 11 - Soccorso civile	0,00	0,00	0,00	0,00	0,00	0,00	0,00	0,00
12	MISSIONE 12 - Diritti sociali, politiche sociali e famiglia								
01	Interventi per l'infanzia e i minori e per asili nido	0,00	0,00	0,00	0,00	0,00	0,00	0,00	0,00
02	Interventi per la disabilità	0,00	0,00	0,00	0,00	0,00	0,00	0,00	0,00
03	Interventi per gli anziani	0,00	0,00	0,00	0,00	0,00	0,00	0,00	0,00
04	Interventi per soggetti a rischio di esclusione sociale	0,00	0,00	0,00	0,00	0,00	0,00	0,00	0,00
05	Interventi per le famiglie	0,00	0,00	0,00	0,00	0,00	0,00	0,00	0,00
06	Interventi per il diritto alla casa	0,00	0,00	0,00	0,00	0,00	0,00	0,00	0,00
07	Programmazione e governo della rete dei servizi socio-sanitari e sociali	2.425,00	2.425,00	0,00	2.480,78	0,00	0,00	0,00	2.480,78
08	Cooperazione e associazionismo	0,00	0,00	0,00	0,00	0,00	0,00	0,00	0,00
09	Servizio necroscopico e cimiteriale	0,00	0,00	0,00	0,00	0,00	0,00	0,00	0,00
	Totale MISSIONE 12 - Diritti sociali, politiche sociali e famiglia	2.425,00	2.425,00	0,00	2.480,78	0,00	0,00	0,00	2.480,78
14	MISSIONE 14 - Sviluppo economico e competitività								
02	Commercio - reti distributive - tutela dei consumatori	0,00	0,00	0,00	0,00	0,00	0,00	0,00	0,00
	Totale MISSIONE 14 - Sviluppo economico e competitività	0,00	0,00	0,00	0,00	0,00	0,00	0,00	0,00
15	MISSIONE 15 - Politiche per il lavoro e la formazione professionale								

Allegato b) - Fondo pluriennale vincolato

MISSIONI E PROGRAMMI	Fondo pluriennale vincolato al 31 dicembre dell'esercizio 2024	Spese impegnate negli esercizi precedenti con copertura costituita dal fondo pluriennale vincolato e imputate all'esercizio 2025	Quota del fondo pluriennale vincolato al 31 dicembre dell'esercizio 2024, non destinata ad essere utilizzata nell'esercizio 2025 e rinviata all'esercizio 2026 e successivi	Spese che si prevede di impegnare nell'esercizio 2025, con copertura costituita dal fondo pluriennale vincolato con imputazione agli esercizi :				Fondo pluriennale vincolato al 31 dicembre dell'esercizio 2025	
				2026	2027	Anni successivi	Imputazione non ancora definita		
	(a)	(b)	(c) = (a) - (b)	(d)	(e)	(f)	(g)	(h) = (c)+(d)+(e)+(f)+(g)	
03	Sostegno all'occupazione	0,00	0,00	0,00	0,00	0,00	0,00	0,00	0,00
	Totale MISSIONE 15 - Politiche per il lavoro e la formazione professionale	0,00	0,00	0,00	0,00	0,00	0,00	0,00	0,00
20	MISSIONE 20 - Fondi e accantonamenti								
01	Fondo di riserva	0,00	0,00	0,00	0,00	0,00	0,00	0,00	0,00
02	Fondo crediti di dubbia esigibilità	0,00	0,00	0,00	0,00	0,00	0,00	0,00	0,00
03	Altri fondi	0,00	0,00	0,00	0,00	0,00	0,00	0,00	0,00
	Totale MISSIONE 20 - Fondi e accantonamenti	0,00	0,00	0,00	0,00	0,00	0,00	0,00	0,00
50	MISSIONE 50 - Debito pubblico								
01	Quota interessi ammortamento mutui e prestiti obbligazionari	0,00	0,00	0,00	0,00	0,00	0,00	0,00	0,00
02	Quota capitale ammortamento mutui e prestiti obbligazionari	0,00	0,00	0,00	0,00	0,00	0,00	0,00	0,00
	Totale MISSIONE 50 - Debito pubblico	0,00	0,00	0,00	0,00	0,00	0,00	0,00	0,00
60	MISSIONE 60 - Anticipazioni finanziarie								
01	Restituzione anticipazione di tesoreria	0,00	0,00	0,00	0,00	0,00	0,00	0,00	0,00
	Totale MISSIONE 60 - Anticipazioni finanziarie	0,00	0,00	0,00	0,00	0,00	0,00	0,00	0,00
99	MISSIONE 99 - Servizi per conto terzi								
01	Servizi per conto terzi e Partite di giro	0,00	0,00	0,00	0,00	0,00	0,00	0,00	0,00
	Totale MISSIONE 99 - Servizi per conto terzi	0,00	0,00	0,00	0,00	0,00	0,00	0,00	0,00
	TOTALE	2.516.238,11	2.516.238,11	0,00	2.162.106,86	0,00	0,00	0,00	2.162.106,86

COMPOSIZIONE PER MISSIONI E PROGRAMMI DEL FONDO PLURIENNALE VINCOLATO DELL'ESERCIZIO 2026

MISSIONI E PROGRAMMI	Fondo pluriennale vincolato al 31 dicembre dell'esercizio 2025	Spese impegnate negli esercizi precedenti con copertura costituita dal fondo pluriennale vincolato e imputate all'esercizio 2026	Quota del fondo pluriennale vincolato al 31 dicembre dell'esercizio 2025, non destinata ad essere utilizzata nell'esercizio 2026 e rinviata all'esercizio 2027 e successivi	Spese che si prevede di impegnare nell'esercizio 2026, con copertura costituita dal fondo pluriennale vincolato con imputazione agli esercizi :				Fondo pluriennale vincolato al 31 dicembre dell'esercizio 2026
				2027	2028	Anni successivi	Imputazione non ancora definita	
	(a)	(b)	(c) = (a) - (b)	(d)	(e)	(f)	(g)	(h) = (c)+(d)+(e)+(f)+(g)
01 MISSIONE 1 - Servizi istituzionali, generali e di gestione								
01 Organi istituzionali	0,00	0,00	0,00	0,00	0,00	0,00	0,00	0,00
02 Segreteria generale	12.378,30	12.378,30	0,00	0,00	0,00	0,00	12.663,00	12.663,00
03 Gestione economica, finanziaria, programmazione e provveditorato	3.324,75	3.324,75	0,00	0,00	0,00	0,00	3.401,22	3.401,22
04 Gestione delle entrate tributarie e servizi fiscali	0,00	0,00	0,00	0,00	0,00	0,00	0,00	0,00
05 Gestione dei beni demaniali e patrimoniali	0,00	0,00	0,00	0,00	0,00	0,00	0,00	0,00
06 Ufficio tecnico	3.631,65	3.631,65	0,00	0,00	0,00	0,00	3.715,18	3.715,18
07 Elezioni e consultazioni popolari - Anagrafe e stato civile	2.378,48	2.378,48	0,00	0,00	0,00	0,00	2.433,19	2.433,19
08 Statistica e sistemi informativi	0,00	0,00	0,00	0,00	0,00	0,00	0,00	0,00
10 Risorse umane	0,00	0,00	0,00	0,00	0,00	0,00	0,00	0,00
11 Altri servizi generali	124.253,31	124.253,31	0,00	0,00	0,00	0,00	127.111,14	127.111,14
Totale MISSIONE 01 - Servizi istituzionali, generali e di gestione	145.966,49	145.966,49	0,00	0,00	0,00	0,00	149.323,73	149.323,73
03 MISSIONE 3 - Ordine pubblico e sicurezza								
01 Polizia locale e amministrativa	8.618,78	8.618,78	0,00	0,00	0,00	0,00	8.817,02	8.817,02
02 Sistema integrato di sicurezza urbana	0,00	0,00	0,00	0,00	0,00	0,00	0,00	0,00
Totale MISSIONE 03 - Ordine pubblico e sicurezza	8.618,78	8.618,78	0,00	0,00	0,00	0,00	8.817,02	8.817,02
04 MISSIONE 4 - Istruzione e diritto allo studio								
01 Istruzione prescolastica	0,00	0,00	0,00	0,00	0,00	0,00	0,00	0,00
02 Altri ordini di istruzione non universitaria	2.001.306,86	2.001.306,86	0,00	0,00	0,00	0,00	2.433,19	2.433,19
04 Istruzione universitaria	0,00	0,00	0,00	0,00	0,00	0,00	0,00	0,00
06 Servizi ausiliari all'istruzione	0,00	0,00	0,00	0,00	0,00	0,00	0,00	0,00
07 Diritto allo studio	0,00	0,00	0,00	0,00	0,00	0,00	0,00	0,00

Allegato b) - Fondo pluriennale vincolato

MISSIONI E PROGRAMMI	Fondo pluriennale vincolato al 31 dicembre dell'esercizio 2025	Spese impegnate negli esercizi precedenti con copertura costituita dal fondo pluriennale vincolato e imputate all'esercizio 2026	Quota del fondo pluriennale vincolato al 31 dicembre dell'esercizio 2025, non destinata ad essere utilizzata nell'esercizio 2026 e rinviata all'esercizio 2027 e successivi	Spese che si prevede di impegnare nell'esercizio 2026, con copertura costituita dal fondo pluriennale vincolato con imputazione agli esercizi :				Fondo pluriennale vincolato al 31 dicembre dell'esercizio 2026
				2027	2028	Anni successivi	Imputazione non ancora definita	
	(a)	(b)	(c) = (a) - (b)	(d)	(e)	(f)	(g)	(h) = (c)+(d)+(e)+(f)+(g)
Totale MISSIONE 04 - Istruzione e diritto allo studio	2.001.306,86	2.001.306,86	0,00	0,00	0,00	0,00	2.433,19	2.433,19
05 MISSIONE 5 - Tutela e valorizzazione dei beni e attività culturali								
01 Valorizzazione dei beni di interesse storico	0,00	0,00	0,00	0,00	0,00	0,00	0,00	0,00
02 Attività culturali e interventi diversi nel settore culturale	306,90	306,90	0,00	0,00	0,00	0,00	313,96	313,96
Totale MISSIONE 05 - Tutela e valorizzazione dei beni e attività culturali	306,90	306,90	0,00	0,00	0,00	0,00	313,96	313,96
06 MISSIONE 6 - Politiche giovanili, sport e tempo libero								
01 Sport e tempo libero	0,00	0,00	0,00	0,00	0,00	0,00	0,00	0,00
02 Giovani	0,00	0,00	0,00	0,00	0,00	0,00	0,00	0,00
Totale MISSIONE 06 - Politiche giovanili, sport e tempo libero	0,00	0,00	0,00	0,00	0,00	0,00	0,00	0,00
08 MISSIONE 8 - Assetto del territorio ed edilizia abitativa								
01 Urbanistica e assetto del territorio	3.427,05	3.427,05	0,00	0,00	0,00	0,00	3.505,87	3.505,87
02 Edilizia residenziale pubblica e locale e piani di edilizia economico-popolare	0,00	0,00	0,00	0,00	0,00	0,00	0,00	0,00
Totale MISSIONE 08 - Assetto del territorio ed edilizia abitativa	3.427,05	3.427,05	0,00	0,00	0,00	0,00	3.505,87	3.505,87
09 MISSIONE 9 - Sviluppo sostenibile e tutela del territorio e dell'ambiente								
02 Tutela, valorizzazione e recupero ambientale	0,00	0,00	0,00	0,00	0,00	0,00	0,00	0,00
03 Rifiuti	0,00	0,00	0,00	0,00	0,00	0,00	0,00	0,00
04 Servizio idrico integrato	0,00	0,00	0,00	0,00	0,00	0,00	0,00	0,00
Totale MISSIONE 09 - Sviluppo sostenibile e tutela del territorio e dell'ambiente	0,00	0,00	0,00	0,00	0,00	0,00	0,00	0,00
10 MISSIONE 10 - Trasporti e diritto alla mobilità								

Allegato b) - Fondo pluriennale vincolato

MISSIONI E PROGRAMMI	Fondo pluriennale vincolato al 31 dicembre dell'esercizio 2025	Spese impegnate negli esercizi precedenti con copertura costituita dal fondo pluriennale vincolato e imputate all'esercizio 2026	Quota del fondo pluriennale vincolato al 31 dicembre dell'esercizio 2025, non destinata ad essere utilizzata nell'esercizio 2026 e rinviata all'esercizio 2027 e successivi	Spese che si prevede di impegnare nell'esercizio 2026, con copertura costituita dal fondo pluriennale vincolato con imputazione agli esercizi :				Fondo pluriennale vincolato al 31 dicembre dell'esercizio 2026	
				2027	2028	Anni successivi	Imputazione non ancora definita		
	(a)	(b)	(c) = (a) - (b)	(d)	(e)	(f)	(g)	(h) = (c)+(d)+(e)+(f)+(g)	
02	Trasporto pubblico locale	0,00	0,00	0,00	0,00	0,00	0,00	0,00	0,00
05	Viabilità e infrastrutture stradali	0,00	0,00	0,00	0,00	0,00	0,00	0,00	0,00
	Totale MISSIONE 10 - Trasporti e diritto alla mobilità	0,00	0,00	0,00	0,00	0,00	0,00	0,00	0,00
11	MISSIONE 11 - Soccorso civile								
01	Sistema di protezione civile	0,00	0,00	0,00	0,00	0,00	0,00	0,00	0,00
02	Interventi a seguito di calamità naturali	0,00	0,00	0,00	0,00	0,00	0,00	0,00	0,00
	Totale MISSIONE 11 - Soccorso civile	0,00	0,00	0,00	0,00	0,00	0,00	0,00	0,00
12	MISSIONE 12 - Diritti sociali, politiche sociali e famiglia								
01	Interventi per l'infanzia e i minori e per asili nido	0,00	0,00	0,00	0,00	0,00	0,00	0,00	0,00
02	Interventi per la disabilità	0,00	0,00	0,00	0,00	0,00	0,00	0,00	0,00
03	Interventi per gli anziani	0,00	0,00	0,00	0,00	0,00	0,00	0,00	0,00
04	Interventi per soggetti a rischio di esclusione sociale	0,00	0,00	0,00	0,00	0,00	0,00	0,00	0,00
05	Interventi per le famiglie	0,00	0,00	0,00	0,00	0,00	0,00	0,00	0,00
06	Interventi per il diritto alla casa	0,00	0,00	0,00	0,00	0,00	0,00	0,00	0,00
07	Programmazione e governo della rete dei servizi socio-sanitari e sociali	2.480,78	2.480,78	0,00	0,00	0,00	0,00	2.537,84	2.537,84
08	Cooperazione e associazionismo	0,00	0,00	0,00	0,00	0,00	0,00	0,00	0,00
09	Servizio necroscopico e cimiteriale	0,00	0,00	0,00	0,00	0,00	0,00	0,00	0,00
	Totale MISSIONE 12 - Diritti sociali, politiche sociali e famiglia	2.480,78	2.480,78	0,00	0,00	0,00	0,00	2.537,84	2.537,84
14	MISSIONE 14 - Sviluppo economico e competitività								
02	Commercio - reti distributive - tutela dei consumatori	0,00	0,00	0,00	0,00	0,00	0,00	0,00	0,00
	Totale MISSIONE 14 - Sviluppo economico e competitività	0,00	0,00	0,00	0,00	0,00	0,00	0,00	0,00
15	MISSIONE 15 - Politiche per il lavoro e la formazione professionale								

Allegato b) - Fondo pluriennale vincolato

MISSIONI E PROGRAMMI	Fondo pluriennale vincolato al 31 dicembre dell'esercizio 2025	Spese impegnate negli esercizi precedenti con copertura costituita dal fondo pluriennale vincolato e imputate all'esercizio 2026	Quota del fondo pluriennale vincolato al 31 dicembre dell'esercizio 2025, non destinata ad essere utilizzata nell'esercizio 2026 e rinviata all'esercizio 2027 e successivi	Spese che si prevede di impegnare nell'esercizio 2026, con copertura costituita dal fondo pluriennale vincolato con imputazione agli esercizi :				Fondo pluriennale vincolato al 31 dicembre dell'esercizio 2026	
				2027	2028	Anni successivi	Imputazione non ancora definita		
	(a)	(b)	(c) = (a) - (b)	(d)	(e)	(f)	(g)	(h) = (c)+(d)+(e)+(f)+(g)	
03	Sostegno all'occupazione	0,00	0,00	0,00	0,00	0,00	0,00	0,00	0,00
	Totale MISSIONE 15 - Politiche per il lavoro e la formazione professionale	0,00	0,00	0,00	0,00	0,00	0,00	0,00	0,00
20	MISSIONE 20 - Fondi e accantonamenti								
01	Fondo di riserva	0,00	0,00	0,00	0,00	0,00	0,00	0,00	0,00
02	Fondo crediti di dubbia esigibilità	0,00	0,00	0,00	0,00	0,00	0,00	0,00	0,00
03	Altri fondi	0,00	0,00	0,00	0,00	0,00	0,00	0,00	0,00
	Totale MISSIONE 20 - Fondi e accantonamenti	0,00	0,00	0,00	0,00	0,00	0,00	0,00	0,00
50	MISSIONE 50 - Debito pubblico								
01	Quota interessi ammortamento mutui e prestiti obbligazionari	0,00	0,00	0,00	0,00	0,00	0,00	0,00	0,00
02	Quota capitale ammortamento mutui e prestiti obbligazionari	0,00	0,00	0,00	0,00	0,00	0,00	0,00	0,00
	Totale MISSIONE 50 - Debito pubblico	0,00	0,00	0,00	0,00	0,00	0,00	0,00	0,00
60	MISSIONE 60 - Anticipazioni finanziarie								
01	Restituzione anticipazione di tesoreria	0,00	0,00	0,00	0,00	0,00	0,00	0,00	0,00
	Totale MISSIONE 60 - Anticipazioni finanziarie	0,00	0,00	0,00	0,00	0,00	0,00	0,00	0,00
99	MISSIONE 99 - Servizi per conto terzi								
01	Servizi per conto terzi e Partite di giro	0,00	0,00	0,00	0,00	0,00	0,00	0,00	0,00
	Totale MISSIONE 99 - Servizi per conto terzi	0,00	0,00	0,00	0,00	0,00	0,00	0,00	0,00
	TOTALE	2.162.106,86	2.162.106,86	0,00	0,00	0,00	0,00	166.931,61	166.931,61

COMPOSIZIONE DELL'ACCANTONAMENTO AL FONDO CREDITI DI DUBBIA ESIGIBILITA'*

Esercizio finanziario 2024 - Anno: 2024

TIPOLOGIA	DENOMINAZIONE	STANZIAMENTI DI BILANCIO (a)	ACCANTONAMENTO OBBLIGATORIO AL FONDO (*) (b)	ACCANTONAMENTO EFFETTIVO DI BILANCIO (c)	% di stanziamento accantonato al fondo nel rispetto del principio contabile applicato 3.3 (d)=(c/a)
	ENTRATE CORRENTI DI NATURA TRIBUTARIA, CONTRIBUTIVA E PEREQUATIVA				
1010100	Tipologia 101 - Imposte, tasse e proventi assimilati	7.184.742,00			
	di cui accertati per cassa sulla base del principio contabile 3.7	195.504,00			
	Tipologia 101 - Imposte, tasse e proventi assimilati non accertati per cassa	6.989.238,00	311.691,93	311.691,93	4,459598
1010200	Tipologia 102 - Tributi destinati al finanziamento della sanità (solo per le Regioni)	0,00			
	di cui accertati per cassa sulla base del principio contabile 3.7	0,00			
	Tipologia 102 - Tributi destinati al finanziamento della sanità (solo per le Regioni) non accertati per cassa	0,00	0,00	0,00	0,000000
1010300	Tipologia 103 - Tributi devoluti e regolati alle autonomie speciali (solo per le Regioni)	0,00			
	di cui accertati per cassa sulla base del principio contabile 3.7	0,00			
	Tipologia 103 - Tributi devoluti e regolati alle autonomie speciali (solo per le Regioni) non accertati per cassa	0,00	0,00	0,00	0,000000
1010400	Tipologia 104 - Compartecipazioni di tributi	0,00	0,00	0,00	0,000000
1030100	Tipologia 301 - Fondi perequativi da Amministrazioni Centrali	1.057.007,53	0,00	0,00	0,000000
1030200	Tipologia 302 - Fondi perequativi dalla Regione o Provincia autonoma	0,00	0,00	0,00	0,000000
1000000	Totale TITOLO 1	8.241.749,53	311.691,93	311.691,93	3,781866

Allegato c) - Fondo crediti di dubbia esigibilità

TIPOLOGIA	DENOMINAZIONE	STANZIAMENTI DI BILANCIO (a)	ACCANTONAMENTO OBBLIGATORIO AL FONDO (*) (b)	ACCANTONAMENTO EFFETTIVO DI BILANCIO (c)	% di stanziamento accantonato al fondo nel rispetto del principio contabile applicato 3.3 (d)=(c/a)
	TRASFERIMENTI CORRENTI				
2010100	Tipologia 101 - Trasferimenti correnti da Amministrazioni pubbliche	710.257,64	0,00	0,00	0,000000
2010200	Tipologia 102 - Trasferimenti correnti da Famiglie	0,00	0,00	0,00	0,000000
2010300	Tipologia 103 - Trasferimenti correnti da Imprese	42.000,00	0,00	0,00	0,000000
2010400	Tipologia 104 - Trasferimenti correnti da Istituzioni Sociali Private	43.333,33	0,00	0,00	0,000000
2010500	Tipologia 105 - Trasferimenti correnti dall'Unione Europea e dal Resto del Mondo	0,00			
	Trasferimenti correnti dall'Unione Europea	0,00			
	Trasferimenti correnti dal Resto del Mondo	0,00	0,00	0,00	0,000000
2000000	Totale TITOLO 2	795.590,97	0,00	0,00	0,000000

Allegato c) - Fondo crediti di dubbia esigibilità

TIPOLOGIA	DENOMINAZIONE	STANZIAMENTI DI BILANCIO (a)	ACCANTONAMENTO OBBLIGATORIO AL FONDO (*) (b)	ACCANTONAMENTO EFFETTIVO DI BILANCIO (c)	% di stanziamento accantonato al fondo nel rispetto del principio contabile applicato 3.3 (d)=(c/a)
	ENTRATE EXTRATRIBUTARIE				
3010000	Tipologia 100 - Vendita di beni e servizi e proventi derivanti dalla gestione dei beni	1.300.783,63	1.386,10	1.386,10	0,106559
3020000	Tipologia 200 - Proventi derivanti dall'attività di controllo e repressione delle irregolarità e degli illeciti	101.300,00	28.431,96	28.431,96	28,067088
3030000	Tipologia 300 - Interessi attivi	100,00	0,00	0,00	0,000000
3040000	Tipologia 400 - Altre entrate da redditi da capitale	0,00	0,00	0,00	0,000000
3050000	Tipologia 500 - Rimborsi e altre entrate correnti	142.260,00	61,39	61,39	0,043153
3000000	Totale TITOLO 3	1.544.443,63	29.879,45	29.879,45	1,934642

TIPOLOGIA	DENOMINAZIONE	STANZIAMENTI DI BILANCIO (a)	ACCANTONAMENTO OBBLIGATORIO AL FONDO (*) (b)	ACCANTONAMENTO EFFETTIVO DI BILANCIO (c)	% di stanziamento accantonato al fondo nel rispetto del principio contabile applicato 3.3 (d)=(c/a)
	ENTRATE IN CONTO CAPITALE				
4010000	Tipologia 100 - Tributi in conto capitale	50.000,00	0,00	0,00	0,000000
4020000	Tipologia 200 - Contributi agli investimenti	1.790.000,00			
	Contributi agli investimenti da amministrazioni pubbliche	90.000,00			
	Contributi agli investimenti da UE	0,00			
	Tipologia 200 - Contributi agli investimenti al netto dei contributi da PA e da UE	1.700.000,00	0,00	0,00	0,000000
4030000	Tipologia 300 - Altri trasferimenti in conto capitale	0,00			
	Trasferimenti in conto capitale da amministrazioni pubbliche	0,00			
	Trasferimenti in conto capitale da UE	0,00			
	Tipologia 300 - Altri trasferimenti in conto capitale al netto dei trasferimenti da PA e da UE	0,00	0,00	0,00	0,000000
4040000	Tipologia 400 - Entrate da alienazione di beni materiali e immateriali	1.282.000,00	0,00	0,00	0,000000
4050000	Tipologia 500 - Altre entrate in conto capitale	537.000,00	0,00	0,00	0,000000
4000000	Totale TITOLO 4	3.659.000,00	0,00	0,00	0,000000

Allegato c) - Fondo crediti di dubbia esigibilità

TIPOLOGIA	DENOMINAZIONE	STANZIAMENTI DI BILANCIO (a)	ACCANTONAMENTO OBBLIGATORIO AL FONDO (*) (b)	ACCANTONAMENTO EFFETTIVO DI BILANCIO (c)	% di stanziamento accantonato al fondo nel rispetto del principio contabile applicato 3.3 (d)=(c/a)
	ENTRATE DA RIDUZIONE DI ATTIVITÀ FINANZIARIE				
5010000	Tipologia 100 - Alienazione di attività finanziarie	0,00	0,00	0,00	0,000000
5020000	Tipologia 200 - Riscossione crediti di breve termine	0,00	0,00	0,00	0,000000
5030000	Tipologia 300 - Riscossione crediti di medio-lungo termine	0,00	0,00	0,00	0,000000
5040000	Tipologia 400 - Altre entrate per riduzione di attività finanziarie	0,00	0,00	0,00	0,000000
5000000	Totale TITOLO 5	0,00	0,00	0,00	0,000000
	TOTALE GENERALE	14.240.784,13	341.571,38	341.571,38	2,398543
	DI CUI FONDO CREDITI DI DUBBIA ESIGIBILITA' DI PARTE CORRENTE	10.581.784,13	341.571,38	341.571,38	3,227919
	DI CUI FONDO CREDITI DI DUBBIA ESIGIBILITA' IN C/CAPITALE	3.659.000,00	0,00	0,00	0,000000

COMPOSIZIONE DELL'ACCANTONAMENTO AL FONDO CREDITI DI DUBBIA ESIGIBILITA'***Esercizio finanziario 2024 - Anno: 2025**

TIPOLOGIA	DENOMINAZIONE	STANZIAMENTI DI BILANCIO (a)	ACCANTONAMENTO OBBLIGATORIO AL FONDO (*) (b)	ACCANTONAMENTO EFFETTIVO DI BILANCIO (c)	% di stanziamento accantonato al fondo nel rispetto del principio contabile applicato 3.3 (d)=(c/a)
	ENTRATE CORRENTI DI NATURA TRIBUTARIA, CONTRIBUTIVA E PEREQUATIVA				
1010100	Tipologia 101 - Imposte, tasse e proventi assimilati	7.486.653,00			
	di cui accertati per cassa sulla base del principio contabile 3.7	80.412,00			
	Tipologia 101 - Imposte, tasse e proventi assimilati non accertati per cassa	7.406.241,00	358.327,17	358.327,17	4,838179
1010200	Tipologia 102 - Tributi destinati al finanziamento della sanità (solo per le Regioni)	0,00			
	di cui accertati per cassa sulla base del principio contabile 3.7	0,00			
	Tipologia 102 - Tributi destinati al finanziamento della sanità (solo per le Regioni) non accertati per cassa	0,00	0,00	0,00	0,000000
1010300	Tipologia 103 - Tributi devoluti e regolati alle autonomie speciali (solo per le Regioni)	0,00			
	di cui accertati per cassa sulla base del principio contabile 3.7	0,00			
	Tipologia 103 - Tributi devoluti e regolati alle autonomie speciali (solo per le Regioni) non accertati per cassa	0,00	0,00	0,00	0,000000
1010400	Tipologia 104 - Compartecipazioni di tributi	0,00	0,00	0,00	0,000000
1030100	Tipologia 301 - Fondi perequativi da Amministrazioni Centrali	1.038.344,17	0,00	0,00	0,000000
1030200	Tipologia 302 - Fondi perequativi dalla Regione o Provincia autonoma	0,00	0,00	0,00	0,000000
1000000	Totale TITOLO 1	8.524.997,17	358.327,17	358.327,17	4,203253

Allegato c) - Fondo crediti di dubbia esigibilità

TIPOLOGIA	DENOMINAZIONE	STANZIAMENTI DI BILANCIO (a)	ACCANTONAMENTO OBBLIGATORIO AL FONDO (*) (b)	ACCANTONAMENTO EFFETTIVO DI BILANCIO (c)	% di stanziamento accantonato al fondo nel rispetto del principio contabile applicato 3.3 (d)=(c/a)
	TRASFERIMENTI CORRENTI				
2010100	Tipologia 101 - Trasferimenti correnti da Amministrazioni pubbliche	681.913,49	0,00	0,00	0,000000
2010200	Tipologia 102 - Trasferimenti correnti da Famiglie	0,00	0,00	0,00	0,000000
2010300	Tipologia 103 - Trasferimenti correnti da Imprese	42.046,00	0,00	0,00	0,000000
2010400	Tipologia 104 - Trasferimenti correnti da Istituzioni Sociali Private	130.000,00	0,00	0,00	0,000000
2010500	Tipologia 105 - Trasferimenti correnti dall'Unione Europea e dal Resto del Mondo	0,00			
	Trasferimenti correnti dall'Unione Europea	0,00			
	Trasferimenti correnti dal Resto del Mondo	0,00	0,00	0,00	0,000000
2000000	Totale TITOLO 2	853.959,49	0,00	0,00	0,000000

Allegato c) - Fondo crediti di dubbia esigibilità

TIPOLOGIA	DENOMINAZIONE	STANZIAMENTI DI BILANCIO (a)	ACCANTONAMENTO OBBLIGATORIO AL FONDO (*) (b)	ACCANTONAMENTO EFFETTIVO DI BILANCIO (c)	% di stanziamento accantonato al fondo nel rispetto del principio contabile applicato 3.3 (d)=(c/a)
	ENTRATE EXTRATRIBUTARIE				
3010000	Tipologia 100 - Vendita di beni e servizi e proventi derivanti dalla gestione dei beni	1.330.701,65	1.417,98	1.417,98	0,106559
3020000	Tipologia 200 - Proventi derivanti dall'attività di controllo e repressione delle irregolarità e degli illeciti	103.629,90	29.085,90	29.085,90	28,067093
3030000	Tipologia 300 - Interessi attivi	102,30	0,00	0,00	0,000000
3040000	Tipologia 400 - Altre entrate da redditi da capitale	0,00	0,00	0,00	0,000000
3050000	Tipologia 500 - Rimborsi e altre entrate correnti	145.531,98	62,80	62,80	0,043152
3000000	Totale TITOLO 3	1.579.965,83	30.566,68	30.566,68	1,934642

TIPOLOGIA	DENOMINAZIONE	STANZIAMENTI DI BILANCIO (a)	ACCANTONAMENTO OBBLIGATORIO AL FONDO (*) (b)	ACCANTONAMENTO EFFETTIVO DI BILANCIO (c)	% di stanziamento accantonato al fondo nel rispetto del principio contabile applicato 3.3 (d)=(c/a)
	ENTRATE IN CONTO CAPITALE				
4010000	Tipologia 100 - Tributi in conto capitale	30.000,00	0,00	0,00	0,000000
4020000	Tipologia 200 - Contributi agli investimenti	4.000.000,00			
	Contributi agli investimenti da amministrazioni pubbliche	4.000.000,00			
	Contributi agli investimenti da UE	0,00			
	Tipologia 200 - Contributi agli investimenti al netto dei contributi da PA e da UE	0,00	0,00	0,00	0,000000
4030000	Tipologia 300 - Altri trasferimenti in conto capitale	0,00			
	Trasferimenti in conto capitale da amministrazioni pubbliche	0,00			
	Trasferimenti in conto capitale da UE	0,00			
	Tipologia 300 - Altri trasferimenti in conto capitale al netto dei trasferimenti da PA e da UE	0,00	0,00	0,00	0,000000
4040000	Tipologia 400 - Entrate da alienazione di beni materiali e immateriali	90.000,00	0,00	0,00	0,000000
4050000	Tipologia 500 - Altre entrate in conto capitale	372.000,00	0,00	0,00	0,000000
4000000	Totale TITOLO 4	4.492.000,00	0,00	0,00	0,000000

Allegato c) - Fondo crediti di dubbia esigibilità

TIPOLOGIA	DENOMINAZIONE	STANZIAMENTI DI BILANCIO (a)	ACCANTONAMENTO OBBLIGATORIO AL FONDO (*) (b)	ACCANTONAMENTO EFFETTIVO DI BILANCIO (c)	% di stanziamento accantonato al fondo nel rispetto del principio contabile applicato 3.3 (d)=(c/a)
	ENTRATE DA RIDUZIONE DI ATTIVITÀ FINANZIARIE				
5010000	Tipologia 100 - Alienazione di attività finanziarie	0,00	0,00	0,00	0,000000
5020000	Tipologia 200 - Riscossione crediti di breve termine	0,00	0,00	0,00	0,000000
5030000	Tipologia 300 - Riscossione crediti di medio-lungo termine	0,00	0,00	0,00	0,000000
5040000	Tipologia 400 - Altre entrate per riduzione di attività finanziarie	0,00	0,00	0,00	0,000000
5000000	Totale TITOLO 5	0,00	0,00	0,00	0,000000
	TOTALE GENERALE	15.450.922,49	388.893,85	388.893,85	2,516962
	DI CUI FONDO CREDITI DI DUBBIA ESIGIBILITA' DI PARTE CORRENTE	10.958.922,49	388.893,85	388.893,85	3,548650
	DI CUI FONDO CREDITI DI DUBBIA ESIGIBILITA' IN C/CAPITALE	4.492.000,00	0,00	0,00	0,000000

COMPOSIZIONE DELL'ACCANTONAMENTO AL FONDO CREDITI DI DUBBIA ESIGIBILITA'***Esercizio finanziario 2024 - Anno: 2026**

TIPOLOGIA	DENOMINAZIONE	STANZIAMENTI DI BILANCIO (a)	ACCANTONAMENTO OBBLIGATORIO AL FONDO (*) (b)	ACCANTONAMENTO EFFETTIVO DI BILANCIO (c)	% di stanziamento accantonato al fondo nel rispetto del principio contabile applicato 3.3 (d)=(c/a)
	ENTRATE CORRENTI DI NATURA TRIBUTARIA, CONTRIBUTIVA E PEREQUATIVA				
1010100	Tipologia 101 - Imposte, tasse e proventi assimilati	7.984.462,13			
	di cui accertati per cassa sulla base del principio contabile 3.7	0,00			
	Tipologia 101 - Imposte, tasse e proventi assimilati non accertati per cassa	7.984.462,13	380.547,38	380.547,38	4,766099
1010200	Tipologia 102 - Tributi destinati al finanziamento della sanità (solo per le Regioni)	0,00			
	di cui accertati per cassa sulla base del principio contabile 3.7	0,00			
	Tipologia 102 - Tributi destinati al finanziamento della sanità (solo per le Regioni) non accertati per cassa	0,00	0,00	0,00	0,000000
1010300	Tipologia 103 - Tributi devoluti e regolati alle autonomie speciali (solo per le Regioni)	0,00			
	di cui accertati per cassa sulla base del principio contabile 3.7	0,00			
	Tipologia 103 - Tributi devoluti e regolati alle autonomie speciali (solo per le Regioni) non accertati per cassa	0,00	0,00	0,00	0,000000
1010400	Tipologia 104 - Compartecipazioni di tributi	0,00	0,00	0,00	0,000000
1030100	Tipologia 301 - Fondi perequativi da Amministrazioni Centrali	1.004.085,98	0,00	0,00	0,000000
1030200	Tipologia 302 - Fondi perequativi dalla Regione o Provincia autonoma	0,00	0,00	0,00	0,000000
1000000	Totale TITOLO 1	8.988.548,11	380.547,38	380.547,38	4,233691

Allegato c) - Fondo crediti di dubbia esigibilità

TIPOLOGIA	DENOMINAZIONE	STANZIAMENTI DI BILANCIO (a)	ACCANTONAMENTO OBBLIGATORIO AL FONDO (*) (b)	ACCANTONAMENTO EFFETTIVO DI BILANCIO (c)	% di stanziamento accantonato al fondo nel rispetto del principio contabile applicato 3.3 (d)=(c/a)
	TRASFERIMENTI CORRENTI				
2010100	Tipologia 101 - Trasferimenti correnti da Amministrazioni pubbliche	693.837,44	0,00	0,00	0,000000
2010200	Tipologia 102 - Trasferimenti correnti da Famiglie	0,00	0,00	0,00	0,000000
2010300	Tipologia 103 - Trasferimenti correnti da Imprese	42.093,06	0,00	0,00	0,000000
2010400	Tipologia 104 - Trasferimenti correnti da Istituzioni Sociali Private	130.000,00	0,00	0,00	0,000000
2010500	Tipologia 105 - Trasferimenti correnti dall'Unione Europea e dal Resto del Mondo	0,00			
	Trasferimenti correnti dall'Unione Europea	0,00			
	Trasferimenti correnti dal Resto del Mondo	0,00	0,00	0,00	0,000000
2000000	Totale TITOLO 2	865.930,50	0,00	0,00	0,000000

Allegato c) - Fondo crediti di dubbia esigibilità

TIPOLOGIA	DENOMINAZIONE	STANZIAMENTI DI BILANCIO (a)	ACCANTONAMENTO OBBLIGATORIO AL FONDO (*) (b)	ACCANTONAMENTO EFFETTIVO DI BILANCIO (c)	% di stanziamento accantonato al fondo nel rispetto del principio contabile applicato 3.3 (d)=(c/a)
	ENTRATE EXTRATRIBUTARIE				
3010000	Tipologia 100 - Vendita di beni e servizi e proventi derivanti dalla gestione dei beni	1.361.307,80	1.450,60	1.450,60	0,106559
3020000	Tipologia 200 - Proventi derivanti dall'attività di controllo e repressione delle irregolarità e degli illeciti	106.013,39	29.754,88	29.754,88	28,067096
3030000	Tipologia 300 - Interessi attivi	104,65	0,00	0,00	0,000000
3040000	Tipologia 400 - Altre entrate da redditi da capitale	0,00	0,00	0,00	0,000000
3050000	Tipologia 500 - Rimborsi e altre entrate correnti	148.879,21	64,24	64,24	0,043149
3000000	Totale TITOLO 3	1.616.305,05	31.269,72	31.269,72	1,934642

TIPOLOGIA	DENOMINAZIONE	STANZIAMENTI DI BILANCIO (a)	ACCANTONAMENTO OBBLIGATORIO AL FONDO (*) (b)	ACCANTONAMENTO EFFETTIVO DI BILANCIO (c)	% di stanziamento accantonato al fondo nel rispetto del principio contabile applicato 3.3 (d)=(c/a)
	ENTRATE IN CONTO CAPITALE				
4010000	Tipologia 100 - Tributi in conto capitale	30.000,00	0,00	0,00	0,000000
4020000	Tipologia 200 - Contributi agli investimenti	500.000,00			
	Contributi agli investimenti da amministrazioni pubbliche	500.000,00			
	Contributi agli investimenti da UE	0,00			
	Tipologia 200 - Contributi agli investimenti al netto dei contributi da PA e da UE	0,00	0,00	0,00	0,000000
4030000	Tipologia 300 - Altri trasferimenti in conto capitale	0,00			
	Trasferimenti in conto capitale da amministrazioni pubbliche	0,00			
	Trasferimenti in conto capitale da UE	0,00			
	Tipologia 300 - Altri trasferimenti in conto capitale al netto dei trasferimenti da PA e da UE	0,00	0,00	0,00	0,000000
4040000	Tipologia 400 - Entrate da alienazione di beni materiali e immateriali	90.000,00	0,00	0,00	0,000000
4050000	Tipologia 500 - Altre entrate in conto capitale	314.000,00	0,00	0,00	0,000000
4000000	Totale TITOLO 4	934.000,00	0,00	0,00	0,000000

Allegato c) - Fondo crediti di dubbia esigibilità

TIPOLOGIA	DENOMINAZIONE	STANZIAMENTI DI BILANCIO (a)	ACCANTONAMENTO OBBLIGATORIO AL FONDO (*) (b)	ACCANTONAMENTO EFFETTIVO DI BILANCIO (c)	% di stanziamento accantonato al fondo nel rispetto del principio contabile applicato 3.3 (d)=(c/a)
	ENTRATE DA RIDUZIONE DI ATTIVITÀ FINANZIARIE				
5010000	Tipologia 100 - Alienazione di attività finanziarie	0,00	0,00	0,00	0,000000
5020000	Tipologia 200 - Riscossione crediti di breve termine	0,00	0,00	0,00	0,000000
5030000	Tipologia 300 - Riscossione crediti di medio-lungo termine	0,00	0,00	0,00	0,000000
5040000	Tipologia 400 - Altre entrate per riduzione di attività finanziarie	0,00	0,00	0,00	0,000000
5000000	Totale TITOLO 5	0,00	0,00	0,00	0,000000
	TOTALE GENERALE	12.404.783,66	411.817,10	411.817,10	3,319825
	DI CUI FONDO CREDITI DI DUBBIA ESIGIBILITA' DI PARTE CORRENTE	11.470.783,66	411.817,10	411.817,10	3,590139
	DI CUI FONDO CREDITI DI DUBBIA ESIGIBILITA' IN C/CAPITALE	934.000,00	0,00	0,00	0,000000

BILANCIO DI PREVISIONE
PROSPETTO DIMOSTRATIVO DEL RISPETTO DEI VINCOLI DI INDEBITAMENTO DEGLI ENTI LOCALI

ENTRATE RELATIVE AI PRIMI TRE TITOLI DELLE ENTRATE (rendiconto penultimo anno precedente quello in cui viene prevista l'assunzione dei mutui), ex art. 204, c. 1 del D.L.gs. N. 267/2000		COMPETENZA ANNO 2024	COMPETENZA ANNO 2025	COMPETENZA ANNO 2026
1) Entrate correnti di natura tributaria, contributiva e perequativa (Titolo I)	(+)	8.576.669,75	8.576.669,75	8.576.669,75
2) Trasferimenti correnti (Titolo II)	(+)	1.156.980,64	1.156.980,64	1.156.980,64
3) Entrate extratributarie (Titolo III)	(+)	1.752.720,80	1.752.720,80	1.752.720,80
TOTALE ENTRATE PRIMI TRE TITOLI		11.486.371,19	11.486.371,19	11.486.371,19
SPESA ANNUALE PER RATE MUTUI/OBBLIGAZIONI				
Livello massimo di spesa annuale (1):	(+)	1.148.637,12	1.148.637,12	1.148.637,12
Ammontare interessi per mutui, prestiti obbligazionari, aperture di credito e garanzie di cui all'articolo 207 del TUEL autorizzati fino al 31/12/esercizio precedente (2)	(-)	0,00	0,00	110.131,75
Ammontare interessi per mutui, prestiti obbligazionari, aperture di credito e garanzie di cui all'articolo 207 del TUEL autorizzati nell'esercizio in corso	(-)	0,00	0,00	0,00
Contributi erariali in c/interessi su mutui	(+)	0,00	0,00	0,00
Ammontare interessi riguardanti debiti espressamente esclusi dai limiti di indebitamento	(+)	0,00	0,00	0,00
Ammontare disponibile per nuovi interessi		1.148.637,12	1.148.637,12	1.038.505,37
TOTALE DEBITO CONTRATTO				
Debito contratto al 31/12/esercizio precedente	(+)	128.381,78	102.958,93	3.733.719,05
Debito autorizzato nell'esercizio in corso	(+)	0,00	3.642.200,00	0,00
TOTALE		128.381,78	3.745.158,93	3.733.719,05
DEBITO POTENZIALE				
Garanzie principali o sussidiarie prestate dall'Ente a favore di altre Amministrazioni pubbliche e di altri soggetti		0,00	0,00	0,00
di cui, garanzie per le quali è stato costituito accantonamento		0,00	0,00	0,00
Garanzie che concorrono al limite di indebitamento		0,00	0,00	0,00

(1) - per gli enti locali l'importo annuale degli interessi sommato a quello dei mutui precedentemente contratti, a quello dei prestiti obbligazionari precedentemente emessi, a quello delle aperture di credito stipulate ed a quello derivante da garanzie prestate ai sensi dell'articolo 207, al netto dei contributi statali e regionali in conto interessi, non supera il 12 per cento, per l'anno 2011, l'8 per cento, per gli anni dal 2012 al 2014, e il 10 per cento, a decorrere dall'anno 2015, delle entrate relative ai primi tre titoli del rendiconto del penultimo anno precedente quello in cui viene prevista l'assunzione dei mutui. Per gli enti locali di nuova istituzione si fa riferimento, per i primi due anni, ai corrispondenti dati finanziari del bilancio di previsione (art. 204, comma 1, del TUEL)

(2) Con riferimento anche ai finanziamenti imputati contabilmente agli esercizi successivi

BILANCIO DI PREVISIONE

UTILIZZO DI CONTRIBUTI E TRASFERIMENTI DA PARTE DI ORGANISMI

MISSIONE, PROGRAMMA, TITOLO	DENOMINAZIONE	RESIDUI PRESUNTI AL TERMINE DELL'ESERCIZIO 2023		PREVISIONI DEFINITIVE DELL'ANNO 2023	PREVISIONI DEL BILANCIO PLURIENNALE			
					Previsioni dell'anno 2024	Previsioni dell'anno 2025	Previsioni dell'anno 2026	
MISSIONE 01	Servizi istituzionali, generali e di gestione							
0108	PROGRAMMA 08	Statistica e sistemi informativi						
	Titolo 1	Spese correnti	0,00	previsione di competenza <i>di cui già impegnato</i> <i>di cui fondo pluriennale vincolato</i>	0,00	0,00 0,00 0,00	0,00 0,00 0,00	0,00 0,00 0,00
				previsione di cassa	0,00	0,00	0,00	0,00
	Titolo 2	Spese in conto capitale	0,00	previsione di competenza <i>di cui già impegnato</i> <i>di cui fondo pluriennale vincolato</i>	0,00	0,00 0,00 0,00	0,00 0,00 0,00	0,00 0,00 0,00
				previsione di cassa	0,00	0,00	0,00	0,00
	Totale programma 08	Statistica e sistemi informativi	0,00	previsione di competenza <i>di cui già impegnato</i> <i>di cui fondo pluriennale vincolato</i>	0,00	0,00 0,00 0,00	0,00 0,00 0,00	0,00 0,00 0,00
				previsione di cassa	0,00	0,00	0,00	0,00
Totale MISSIONE 01	Servizi istituzionali, generali e di gestione		0,00	previsione di competenza <i>di cui già impegnato</i> <i>di cui fondo pluriennale vincolato</i>	0,00	0,00 0,00 0,00	0,00 0,00 0,00	0,00 0,00 0,00
				previsione di cassa	0,00	0,00	0,00	0,00
MISSIONE 04	Istruzione e diritto allo studio							
0402	PROGRAMMA 02	Altri ordini di istruzione non universitaria						
	Titolo 2	Spese in conto capitale	0,00	previsione di competenza <i>di cui già impegnato</i> <i>di cui fondo pluriennale vincolato</i>	0,00	0,00 0,00 0,00	0,00 0,00 0,00	0,00 0,00 0,00
				previsione di cassa	0,00	0,00	0,00	0,00

Allegato e) - Bilancio di previsione

MISSIONE, PROGRAMMA, TITOLO	DENOMINAZIONE	RESIDUI PRESUNTI AL TERMINE DELL'ESERCIZIO 2023		PREVISIONI DEFINITIVE DELL'ANNO 2023	PREVISIONI DEL BILANCIO PLURIENNALE		
					Previsioni dell'anno 2024	Previsioni dell'anno 2025	Previsioni dell'anno 2026
Totale programma 02	Altri ordini di istruzione non universitaria	0,00	previsione di competenza	0,00	0,00	0,00	0,00
			<i>di cui già impegnato</i>		0,00	0,00	0,00
			<i>di cui fondo pluriennale vincolato</i>	0,00	0,00	0,00	0,00
			previsione di cassa	0,00	0,00		
Totale MISSIONE 04	Istruzione e diritto allo studio	0,00	previsione di competenza	0,00	0,00	0,00	0,00
			<i>di cui già impegnato</i>		0,00	0,00	0,00
			<i>di cui fondo pluriennale vincolato</i>	0,00	0,00	0,00	0,00
			previsione di cassa	0,00	0,00		
TOTALE MISSIONI		0,00	previsione di competenza	0,00	0,00	0,00	0,00
			<i>di cui già impegnato</i>		0,00	0,00	0,00
			<i>di cui fondo pluriennale vincolato</i>	0,00	0,00	0,00	0,00
			previsione di cassa	0,00	0,00		

BILANCIO DI PREVISIONE

SPESE PER FUNZIONI DELEGATE DALLE REGIONI

MISSIONE, PROGRAMMA, TITOLO	DENOMINAZIONE	RESIDUI PRESUNTI AL TERMINE DELL'ESERCIZIO 2023		PREVISIONI DEFINITIVE DELL'ANNO 2023	PREVISIONI DEL BILANCIO PLURIENNALE			
					Previsioni dell'anno 2024	Previsioni dell'anno 2025	Previsioni dell'anno 2026	
MISSIONE	03	Ordine pubblico e sicurezza						
0301	PROGRAMMA 01	Polizia locale e amministrativa						
	Titolo 1	Spese correnti	9.498,13	previsione di competenza <i>di cui già impegnato</i> <i>di cui fondo pluriennale vincolato</i>	406.286,95	400.211,36 5.756,86	416.552,98 1.316,50	426.133,73 0,00
				previsione di cassa	8.425,00	8.425,00	8.618,78	8.817,02
				previsione di cassa	398.418,45	401.284,49		
	Titolo 2	Spese in conto capitale	0,00	previsione di competenza <i>di cui già impegnato</i> <i>di cui fondo pluriennale vincolato</i>	9.000,00	9.000,00 0,00	9.000,00 0,00	9.000,00 0,00
				previsione di cassa	0,00	0,00	0,00	0,00
				previsione di cassa	9.000,00	9.000,00		
	Totale programma 01	Polizia locale e amministrativa	9.498,13	previsione di competenza <i>di cui già impegnato</i> <i>di cui fondo pluriennale vincolato</i>	415.286,95	409.211,36 5.756,86	425.552,98 1.316,50	435.133,73 0,00
				previsione di cassa	8.425,00	8.425,00	8.618,78	8.817,02
				previsione di cassa	407.418,45	410.284,49		
Totale MISSIONE 03	Ordine pubblico e sicurezza	9.498,13	previsione di competenza <i>di cui già impegnato</i> <i>di cui fondo pluriennale vincolato</i>	415.286,95	409.211,36 5.756,86	425.552,98 1.316,50	435.133,73 0,00	
			previsione di cassa	8.425,00	8.425,00	8.618,78	8.817,02	
				407.418,45	410.284,49			
MISSIONE	04	Istruzione e diritto allo studio						
0401	PROGRAMMA 01	Istruzione prescolastica						
	Titolo 1	Spese correnti	26.167,93	previsione di competenza <i>di cui già impegnato</i> <i>di cui fondo pluriennale vincolato</i>	393.908,24	364.812,64 32.764,56	329.430,33 1.300,00	337.007,23 0,00
				previsione di cassa	0,00	0,00	0,00	0,00
				previsione di cassa	433.410,95	390.980,57		
	Titolo 2	Spese in conto capitale	0,00	previsione di competenza <i>di cui già impegnato</i> <i>di cui fondo pluriennale vincolato</i>	0,00	0,00 0,00	0,00 0,00	0,00 0,00
				previsione di cassa	0,00	0,00	0,00	0,00
				previsione di cassa	0,00	0,00		

Allegato f) - Bilancio di previsione

MISSIONE, PROGRAMMA, TITOLO	DENOMINAZIONE	RESIDUI PRESUNTI AL TERMINE DELL'ESERCIZIO 2023		PREVISIONI DEFINITIVE DELL'ANNO 2023	PREVISIONI DEL BILANCIO PLURIENNALE		
					Previsioni dell'anno 2024	Previsioni dell'anno 2025	Previsioni dell'anno 2026
Totale programma 01	Istruzione prescolastica	26.167,93	previsione di competenza <i>di cui già impegnato</i> <i>di cui fondo pluriennale vincolato</i> previsione di cassa	393.908,24 0,00 433.410,95	364.812,64 32.764,56 0,00 390.980,57	329.430,33 1.300,00 0,00 0,00	337.007,23 0,00 0,00 0,00
0402	PROGRAMMA 02		Altri ordini di istruzione non universitaria				
	Titolo 1	33.223,26	Spese correnti previsione di competenza <i>di cui già impegnato</i> <i>di cui fondo pluriennale vincolato</i> previsione di cassa	474.762,88 2.325,00 560.740,60	448.242,85 22.821,93 2.325,00 479.141,11	460.100,03 5.900,00 2.378,48 0,00	470.682,29 0,00 2.433,19 0,00
	Titolo 2	16.176,11	Spese in conto capitale previsione di competenza <i>di cui già impegnato</i> <i>di cui fondo pluriennale vincolato</i> previsione di cassa	16.176,11 0,00 16.176,11	0,00 0,00 0,00 16.176,11	0,00 0,00 0,00 0,00	0,00 0,00 0,00 0,00
	Totale programma 02	49.399,37	Altri ordini di istruzione non universitaria previsione di competenza <i>di cui già impegnato</i> <i>di cui fondo pluriennale vincolato</i> previsione di cassa	490.938,99 2.325,00 576.916,71	448.242,85 22.821,93 2.325,00 495.317,22	460.100,03 5.900,00 2.378,48 0,00	470.682,29 0,00 2.433,19 0,00
0404	PROGRAMMA 04		Istruzione universitaria				
	Titolo 1	0,00	Spese correnti previsione di competenza <i>di cui già impegnato</i> <i>di cui fondo pluriennale vincolato</i> previsione di cassa	0,00 0,00 0,00	0,00 0,00 0,00 0,00	0,00 0,00 0,00 0,00	0,00 0,00 0,00 0,00
	Totale programma 04	0,00	Istruzione universitaria previsione di competenza <i>di cui già impegnato</i> <i>di cui fondo pluriennale vincolato</i> previsione di cassa	0,00 0,00 0,00	0,00 0,00 0,00 0,00	0,00 0,00 0,00 0,00	0,00 0,00 0,00 0,00
0406	PROGRAMMA 06		Servizi ausiliari all'istruzione				
	Titolo 1	253.076,08	Spese correnti previsione di competenza <i>di cui già impegnato</i> <i>di cui fondo pluriennale vincolato</i> previsione di cassa	978.000,00 0,00 1.253.840,47	956.000,00 173.500,00 0,00 1.209.076,08	977.988,00 0,00 0,00 0,00	1.000.481,73 0,00 0,00 0,00
	Titolo 2	0,00	Spese in conto capitale previsione di competenza <i>di cui già impegnato</i> <i>di cui fondo pluriennale vincolato</i> previsione di cassa	0,00 0,00 0,00	0,00 0,00 0,00 0,00	0,00 0,00 0,00 0,00	0,00 0,00 0,00 0,00

MISSIONE, PROGRAMMA, TITOLO	DENOMINAZIONE	RESIDUI PRESUNTI AL TERMINE DELL'ESERCIZIO 2023		PREVISIONI DEFINITIVE DELL'ANNO 2023	PREVISIONI DEL BILANCIO PLURIENNALE		
					Previsioni dell'anno 2024	Previsioni dell'anno 2025	Previsioni dell'anno 2026
Totale programma 06	Servizi ausiliari all'istruzione	253.076,08	previsione di competenza <i>di cui già impegnato</i> <i>di cui fondo pluriennale vincolato</i> previsione di cassa	978.000,00 0,00 1.253.840,47	956.000,00 173.500,00 0,00 1.209.076,08	977.988,00 0,00 0,00	1.000.481,73 0,00 0,00
0407 PROGRAMMA 07	Diritto allo studio						
Titolo 1	Spese correnti	7.108,21	previsione di competenza <i>di cui già impegnato</i> <i>di cui fondo pluriennale vincolato</i> previsione di cassa	68.750,00 0,00 68.750,00	68.750,00 52.750,00 0,00 75.858,21	70.331,25 0,00 0,00	71.948,86 0,00 0,00
Totale programma 07	Diritto allo studio	7.108,21	previsione di competenza <i>di cui già impegnato</i> <i>di cui fondo pluriennale vincolato</i> previsione di cassa	68.750,00 0,00 68.750,00	68.750,00 52.750,00 0,00 75.858,21	70.331,25 0,00 0,00	71.948,86 0,00 0,00
Totale MISSIONE 04	Istruzione e diritto allo studio	335.751,59	previsione di competenza <i>di cui già impegnato</i> <i>di cui fondo pluriennale vincolato</i> previsione di cassa	1.931.597,23 2.325,00 2.332.918,13	1.837.805,49 281.836,49 2.325,00 2.171.232,08	1.837.849,61 7.200,00 2.378,48	1.880.120,11 0,00 2.433,19
MISSIONE 05	Tutela e valorizzazione dei beni e attività culturali						
0501 PROGRAMMA 01	Valorizzazione dei beni di interesse storico						
Titolo 2	Spese in conto capitale	0,00	previsione di competenza <i>di cui già impegnato</i> <i>di cui fondo pluriennale vincolato</i> previsione di cassa	0,00 0,00 0,00	0,00 0,00 0,00 0,00	0,00 0,00 0,00	0,00 0,00 0,00
Totale programma 01	Valorizzazione dei beni di interesse storico	0,00	previsione di competenza <i>di cui già impegnato</i> <i>di cui fondo pluriennale vincolato</i> previsione di cassa	0,00 0,00 0,00	0,00 0,00 0,00 0,00	0,00 0,00 0,00	0,00 0,00 0,00
0502 PROGRAMMA 02	Attività culturali e interventi diversi nel settore culturale						
Titolo 1	Spese correnti	27.324,91	previsione di competenza <i>di cui già impegnato</i> <i>di cui fondo pluriennale vincolato</i> previsione di cassa	354.562,59 300,00 388.227,67	317.632,04 7.851,48 300,00 344.656,95	329.332,85 800,00 306,90	336.907,51 0,00 313,96

MISSIONE, PROGRAMMA, TITOLO	DENOMINAZIONE	RESIDUI PRESUNTI AL TERMINE DELL'ESERCIZIO 2023		PREVISIONI DEFINITIVE DELL'ANNO 2023	PREVISIONI DEL BILANCIO PLURIENNALE		
					Previsioni dell'anno 2024	Previsioni dell'anno 2025	Previsioni dell'anno 2026
Titolo 2	Spese in conto capitale	0,00	previsione di competenza <i>di cui già impegnato</i> <i>di cui fondo pluriennale vincolato</i>	0,00	0,00 0,00 0,00	0,00 0,00 0,00	0,00 0,00 0,00
Totale programma 02	Attività culturali e interventi diversi nel settore culturale	27.324,91	previsione di competenza <i>di cui già impegnato</i> <i>di cui fondo pluriennale vincolato</i> previsione di cassa	354.562,59	317.632,04 7.851,48 300,00 344.656,95	329.332,85 800,00 306,90 336.907,51	336.907,51 0,00 313,96 336.907,51
Totale MISSIONE 05	Tutela e valorizzazione dei beni e attività culturali	27.324,91	previsione di competenza <i>di cui già impegnato</i> <i>di cui fondo pluriennale vincolato</i> previsione di cassa	354.562,59	317.632,04 7.851,48 300,00 344.656,95	329.332,85 800,00 306,90 336.907,51	336.907,51 0,00 313,96 336.907,51
MISSIONE 08	Assetto del territorio ed edilizia abitativa						
0801	PROGRAMMA 01		Urbanistica e assetto del territorio				
Titolo 1	Spese correnti	4.382,00	previsione di competenza <i>di cui già impegnato</i> <i>di cui fondo pluriennale vincolato</i> previsione di cassa	246.102,03	190.901,06 3.563,70 3.350,00 191.933,06	198.774,92 0,00 3.427,05	203.346,75 0,00 3.505,87
Titolo 2	Spese in conto capitale	20.284,02	previsione di competenza <i>di cui già impegnato</i> <i>di cui fondo pluriennale vincolato</i> previsione di cassa	0,00	0,00 0,00 0,00 23.845,20	0,00 0,00 0,00	0,00 0,00 0,00
Totale programma 01	Urbanistica e assetto del territorio	24.666,02	previsione di competenza <i>di cui già impegnato</i> <i>di cui fondo pluriennale vincolato</i> previsione di cassa	246.102,03	190.901,06 3.563,70 3.350,00 212.217,08	198.774,92 0,00 3.427,05	203.346,75 0,00 3.505,87
0802	PROGRAMMA 02		Edilizia residenziale pubblica e locale e piani di edilizia economico-popolare				
Titolo 1	Spese correnti	0,00	previsione di competenza <i>di cui già impegnato</i> <i>di cui fondo pluriennale vincolato</i> previsione di cassa	735,00	0,00 0,00 0,00 735,00	0,00 0,00 0,00	0,00 0,00 0,00

MISSIONE, PROGRAMMA, TITOLO	DENOMINAZIONE	RESIDUI PRESUNTI AL TERMINE DELL'ESERCIZIO 2023		PREVISIONI DEFINITIVE DELL'ANNO 2023	PREVISIONI DEL BILANCIO PLURIENNALE		
					Previsioni dell'anno 2024	Previsioni dell'anno 2025	Previsioni dell'anno 2026
Totale programma 02	Edilizia residenziale pubblica e locale e piani di edilizia economico-popolare	0,00	previsione di competenza <i>di cui già impegnato</i> <i>di cui fondo pluriennale vincolato</i> previsione di cassa	735,00 0,00 735,00	0,00 0,00 0,00 0,00	0,00 0,00 0,00 0,00	0,00 0,00 0,00 0,00
Totale MISSIONE 08	Assetto del territorio ed edilizia abitativa	24.666,02	previsione di competenza <i>di cui già impegnato</i> <i>di cui fondo pluriennale vincolato</i> previsione di cassa	246.837,03 3.563,70 267.118,53	190.901,06 3.563,70 212.217,08	198.774,92 0,00 3.427,05	203.346,75 0,00 3.505,87
MISSIONE 09	Sviluppo sostenibile e tutela del territorio e dell'ambiente						
0902	PROGRAMMA 02		Tutela, valorizzazione e recupero ambientale				
	Titolo 1	11.517,75	Spese correnti	144.770,38	122.643,02	126.266,55	129.170,69
			previsione di competenza <i>di cui già impegnato</i> <i>di cui fondo pluriennale vincolato</i> previsione di cassa	144.770,38 0,00 197.958,51	122.643,02 0,00 0,00 134.160,77	126.266,55 0,00 0,00 0,00	129.170,69 0,00 0,00 0,00
	Titolo 2	0,00	Spese in conto capitale	0,00	0,00	0,00	0,00
			previsione di competenza <i>di cui già impegnato</i> <i>di cui fondo pluriennale vincolato</i> previsione di cassa	0,00 0,00 0,00	0,00 0,00 0,00 0,00	0,00 0,00 0,00 0,00	0,00 0,00 0,00 0,00
	Totale programma 02	11.517,75	Tutela, valorizzazione e recupero ambientale	144.770,38	122.643,02	126.266,55	129.170,69
			previsione di competenza <i>di cui già impegnato</i> <i>di cui fondo pluriennale vincolato</i> previsione di cassa	144.770,38 0,00 197.958,51	122.643,02 0,00 0,00 134.160,77	126.266,55 0,00 0,00 0,00	129.170,69 0,00 0,00 0,00
0903	PROGRAMMA 03		Rifiuti				
	Titolo 1	299.675,34	Spese correnti	1.350.000,00	1.435.000,00	1.468.005,00	1.501.769,12
			previsione di competenza <i>di cui già impegnato</i> <i>di cui fondo pluriennale vincolato</i> previsione di cassa	1.350.000,00 0,00 1.450.534,86	1.435.000,00 0,00 0,00 1.734.675,34	1.468.005,00 0,00 0,00 0,00	1.501.769,12 0,00 0,00 0,00
	Totale programma 03	299.675,34	Rifiuti	1.350.000,00	1.435.000,00	1.468.005,00	1.501.769,12
			previsione di competenza <i>di cui già impegnato</i> <i>di cui fondo pluriennale vincolato</i> previsione di cassa	1.350.000,00 0,00 1.450.534,86	1.435.000,00 0,00 0,00 1.734.675,34	1.468.005,00 0,00 0,00 0,00	1.501.769,12 0,00 0,00 0,00
0904	PROGRAMMA 04		Servizio idrico integrato				

Allegato f) - Bilancio di previsione

MISSIONE, PROGRAMMA, TITOLO	DENOMINAZIONE	RESIDUI PRESUNTI AL TERMINE DELL'ESERCIZIO 2023		PREVISIONI DEFINITIVE DELL'ANNO 2023	PREVISIONI DEL BILANCIO PLURIENNALE		
					Previsioni dell'anno 2024	Previsioni dell'anno 2025	Previsioni dell'anno 2026
Titolo 1	Spese correnti	0,00	previsione di competenza <i>di cui già impegnato</i> <i>di cui fondo pluriennale vincolato</i>	0,00	0,00 0,00 0,00	0,00 0,00 0,00	0,00 0,00 0,00
Totale programma 04	Servizio idrico integrato	0,00	previsione di competenza <i>di cui già impegnato</i> <i>di cui fondo pluriennale vincolato</i> previsione di cassa	0,00	0,00 0,00 0,00 0,00	0,00 0,00 0,00 0,00	0,00 0,00 0,00 0,00
Totale MISSIONE 09	Sviluppo sostenibile e tutela del territorio e dell'ambiente	311.193,09	previsione di competenza <i>di cui già impegnato</i> <i>di cui fondo pluriennale vincolato</i> previsione di cassa	1.494.770,38	1.557.643,02 0,00 0,00 1.868.836,11	1.594.271,55 0,00 0,00 1.868.836,11	1.630.939,81 0,00 0,00 1.630.939,81
MISSIONE 11	Soccorso civile						
1101	PROGRAMMA 01		Sistema di protezione civile				
Titolo 1	Spese correnti	1.710,98	previsione di competenza <i>di cui già impegnato</i> <i>di cui fondo pluriennale vincolato</i>	11.750,00	12.950,00 401,48 0,00	13.247,85 0,00 0,00	13.552,56 0,00 0,00
			previsione di cassa	12.513,98	14.660,98		
Titolo 2	Spese in conto capitale	0,00	previsione di competenza <i>di cui già impegnato</i> <i>di cui fondo pluriennale vincolato</i> previsione di cassa	0,00	0,00 0,00 0,00 0,00	0,00 0,00 0,00 0,00	0,00 0,00 0,00 0,00
Totale programma 01	Sistema di protezione civile	1.710,98	previsione di competenza <i>di cui già impegnato</i> <i>di cui fondo pluriennale vincolato</i> previsione di cassa	11.750,00	12.950,00 401,48 0,00 14.660,98	13.247,85 0,00 0,00 14.660,98	13.552,56 0,00 0,00 13.552,56
1102	PROGRAMMA 02		Interventi a seguito di calamità naturali				
Titolo 1	Spese correnti	0,00	previsione di competenza <i>di cui già impegnato</i> <i>di cui fondo pluriennale vincolato</i>	0,00	0,00 0,00 0,00	0,00 0,00 0,00	0,00 0,00 0,00
			previsione di cassa	0,00	0,00		

MISSIONE, PROGRAMMA, TITOLO	DENOMINAZIONE	RESIDUI PRESUNTI AL TERMINE DELL'ESERCIZIO 2023		PREVISIONI DEFINITIVE DELL'ANNO 2023	PREVISIONI DEL BILANCIO PLURIENNALE			
					Previsioni dell'anno 2024	Previsioni dell'anno 2025	Previsioni dell'anno 2026	
Totale programma 02	Interventi a seguito di calamità naturali	0,00	previsione di competenza <i>di cui già impegnato</i> <i>di cui fondo pluriennale vincolato</i> previsione di cassa	0,00 0,00 0,00	0,00 0,00 0,00 0,00	0,00 0,00 0,00 0,00	0,00 0,00 0,00 0,00	
Totale MISSIONE 11	Soccorso civile	1.710,98	previsione di competenza <i>di cui già impegnato</i> <i>di cui fondo pluriennale vincolato</i> previsione di cassa	11.750,00 0,00 12.513,98	12.950,00 401,48 0,00 14.660,98	13.247,85 0,00 0,00 0,00	13.552,56 0,00 0,00 0,00	
MISSIONE 12	Diritti sociali, politiche sociali e famiglia							
1201	PROGRAMMA 01		Interventi per l'infanzia e i minori e per asili nido					
	Titolo 1		Spese correnti	85.579,69	previsione di competenza <i>di cui già impegnato</i> <i>di cui fondo pluriennale vincolato</i> previsione di cassa	448.766,16 0,00 511.836,95	449.530,00 49.661,10 0,00 535.109,69	434.294,19 7.428,00 0,00 444.282,97
	Totale programma 01		Interventi per l'infanzia e i minori e per asili nido	85.579,69	previsione di competenza <i>di cui già impegnato</i> <i>di cui fondo pluriennale vincolato</i> previsione di cassa	448.766,16 0,00 511.836,95	449.530,00 49.661,10 0,00 535.109,69	434.294,19 7.428,00 0,00 444.282,97
1202	PROGRAMMA 02		Interventi per la disabilità					
	Titolo 1		Spese correnti	118.866,22	previsione di competenza <i>di cui già impegnato</i> <i>di cui fondo pluriennale vincolato</i> previsione di cassa	610.485,30 0,00 719.357,12	606.160,00 189.226,00 0,00 725.026,22	620.101,68 0,00 0,00 634.364,02
	Titolo 2		Spese in conto capitale	0,00	previsione di competenza <i>di cui già impegnato</i> <i>di cui fondo pluriennale vincolato</i> previsione di cassa	0,00 0,00 0,00	0,00 0,00 0,00 0,00	0,00 0,00 0,00 0,00
	Totale programma 02		Interventi per la disabilità	118.866,22	previsione di competenza <i>di cui già impegnato</i> <i>di cui fondo pluriennale vincolato</i> previsione di cassa	610.485,30 0,00 719.357,12	606.160,00 189.226,00 0,00 725.026,22	620.101,68 0,00 0,00 634.364,02
1203	PROGRAMMA 03		Interventi per gli anziani					

Allegato f) - Bilancio di previsione

MISSIONE, PROGRAMMA, TITOLO	DENOMINAZIONE	RESIDUI PRESUNTI AL TERMINE DELL'ESERCIZIO 2023		PREVISIONI DEFINITIVE DELL'ANNO 2023	PREVISIONI DEL BILANCIO PLURIENNALE			
					Previsioni dell'anno 2024	Previsioni dell'anno 2025	Previsioni dell'anno 2026	
	Titolo 1	Spese correnti	22.468,80	previsione di competenza <i>di cui già impegnato</i> <i>di cui fondo pluriennale vincolato</i> previsione di cassa	142.550,00 5.000,00 0,00 162.701,29	140.650,00 0,00 0,00 163.118,80	143.884,95 0,00 0,00 143.884,95	147.194,30 0,00 0,00 147.194,30
	Totale programma 03	Interventi per gli anziani	22.468,80	previsione di competenza <i>di cui già impegnato</i> <i>di cui fondo pluriennale vincolato</i> previsione di cassa	142.550,00 5.000,00 0,00 162.701,29	140.650,00 0,00 0,00 163.118,80	143.884,95 0,00 0,00 143.884,95	147.194,30 0,00 0,00 147.194,30
1205	PROGRAMMA 05	Interventi per le famiglie						
	Titolo 1	Spese correnti	4.317,60	previsione di competenza <i>di cui già impegnato</i> <i>di cui fondo pluriennale vincolato</i> previsione di cassa	18.580,52 0,00 0,00 20.780,52	17.500,00 0,00 0,00 21.817,60	17.902,50 0,00 0,00 17.902,50	18.314,26 0,00 0,00 18.314,26
	Totale programma 05	Interventi per le famiglie	4.317,60	previsione di competenza <i>di cui già impegnato</i> <i>di cui fondo pluriennale vincolato</i> previsione di cassa	18.580,52 0,00 0,00 20.780,52	17.500,00 0,00 0,00 21.817,60	17.902,50 0,00 0,00 17.902,50	18.314,26 0,00 0,00 18.314,26
1206	PROGRAMMA 06	Interventi per il diritto alla casa						
	Titolo 1	Spese correnti	0,00	previsione di competenza <i>di cui già impegnato</i> <i>di cui fondo pluriennale vincolato</i> previsione di cassa	17.840,83 0,00 0,00 17.840,83	0,00 0,00 0,00 0,00	0,00 0,00 0,00 0,00	0,00 0,00 0,00 0,00
	Totale programma 06	Interventi per il diritto alla casa	0,00	previsione di competenza <i>di cui già impegnato</i> <i>di cui fondo pluriennale vincolato</i> previsione di cassa	17.840,83 0,00 0,00 17.840,83	0,00 0,00 0,00 0,00	0,00 0,00 0,00 0,00	0,00 0,00 0,00 0,00
1207	PROGRAMMA 07	Programmazione e governo della rete dei servizi socio-sanitari e sociali						
	Titolo 1	Spese correnti	4.646,55	previsione di competenza <i>di cui già impegnato</i> <i>di cui fondo pluriennale vincolato</i> previsione di cassa	329.339,30 2.425,00 2.425,00 331.656,51	330.127,49 2.425,00 2.425,00 332.349,04	342.197,54 0,00 2.480,78 342.197,54	350.068,10 0,00 2.537,84 350.068,10
	Titolo 2	Spese in conto capitale	0,00	previsione di competenza <i>di cui già impegnato</i> <i>di cui fondo pluriennale vincolato</i> previsione di cassa	0,00 0,00 0,00 0,00	0,00 0,00 0,00 0,00	0,00 0,00 0,00 0,00	0,00 0,00 0,00 0,00

Allegato f) - Bilancio di previsione

MISSIONE, PROGRAMMA, TITOLO	DENOMINAZIONE	RESIDUI PRESUNTI AL TERMINE DELL'ESERCIZIO 2023		PREVISIONI DEFINITIVE DELL'ANNO 2023	PREVISIONI DEL BILANCIO PLURIENNALE				
					Previsioni dell'anno 2024	Previsioni dell'anno 2025	Previsioni dell'anno 2026		
Totale programma 07	Programmazione e governo della rete dei servizi socio-sanitari e sociali	4.646,55	previsione di competenza <i>di cui già impegnato</i> <i>di cui fondo pluriennale vincolato</i> previsione di cassa	329.339,30 2.425,00 331.656,51	330.127,49 2.425,00 2.425,00 332.349,04	342.197,54 0,00 2.480,78	350.068,10 0,00 2.537,84		
1208	PROGRAMMA 08 Titolo 1		Cooperazione e associazionismo Spese correnti	21.100,70	previsione di competenza <i>di cui già impegnato</i> <i>di cui fondo pluriennale vincolato</i> previsione di cassa	95.050,00 0,00 116.966,66	71.000,00 18.000,00 0,00 92.100,70	72.633,00 0,00 0,00	74.303,56 0,00 0,00
Totale programma 08	Cooperazione e associazionismo	21.100,70	previsione di competenza <i>di cui già impegnato</i> <i>di cui fondo pluriennale vincolato</i> previsione di cassa	95.050,00 0,00 116.966,66	71.000,00 18.000,00 0,00 92.100,70	72.633,00 0,00 0,00	74.303,56 0,00 0,00		
1209	PROGRAMMA 09 Titolo 1		Servizio necroscopico e cimiteriale Spese correnti	77.049,75	previsione di competenza <i>di cui già impegnato</i> <i>di cui fondo pluriennale vincolato</i> previsione di cassa	147.000,00 0,00 162.417,63	95.000,00 12.768,32 0,00 172.049,75	97.185,00 0,00 0,00	99.420,26 0,00 0,00
	Titolo 2		Spese in conto capitale	0,00	previsione di competenza <i>di cui già impegnato</i> <i>di cui fondo pluriennale vincolato</i> previsione di cassa	0,00 0,00 0,00 0,00	0,00 0,00 0,00	0,00 0,00 0,00	
Totale programma 09	Servizio necroscopico e cimiteriale	77.049,75	previsione di competenza <i>di cui già impegnato</i> <i>di cui fondo pluriennale vincolato</i> previsione di cassa	147.000,00 0,00 162.417,63	95.000,00 12.768,32 0,00 172.049,75	97.185,00 0,00 0,00	99.420,26 0,00 0,00		
Totale MISSIONE 12	Diritti sociali, politiche sociali e famiglia	334.029,31	previsione di competenza <i>di cui già impegnato</i> <i>di cui fondo pluriennale vincolato</i> previsione di cassa	1.809.612,11 2.425,00 2.043.557,51	1.709.967,49 277.080,42 2.425,00 2.041.571,80	1.728.198,86 7.428,00 2.480,78	1.767.947,47 0,00 2.537,84		
MISSIONE 14	Sviluppo economico e competitività								
1402	PROGRAMMA 02		Commercio - reti distributive - tutela dei consumatori						

Allegato f) - Bilancio di previsione

MISSIONE, PROGRAMMA, TITOLO	DENOMINAZIONE	RESIDUI PRESUNTI AL TERMINE DELL'ESERCIZIO 2023		PREVISIONI DEFINITIVE DELL'ANNO 2023	PREVISIONI DEL BILANCIO PLURIENNALE		
					Previsioni dell'anno 2024	Previsioni dell'anno 2025	Previsioni dell'anno 2026
Titolo 1	Spese correnti	289,50	previsione di competenza <i>di cui già impegnato</i> <i>di cui fondo pluriennale vincolato</i>	14.350,00	4.350,00 0,00 0,00	4.450,05 0,00 0,00	4.552,41 0,00 0,00
Totale programma 02	Commercio - reti distributive - tutela dei consumatori	289,50	previsione di competenza <i>di cui già impegnato</i> <i>di cui fondo pluriennale vincolato</i> previsione di cassa	14.350,00	4.350,00 0,00 0,00 4.639,50	4.450,05 0,00 0,00	4.552,41 0,00 0,00
Totale MISSIONE 14	Sviluppo economico e competitività	289,50	previsione di competenza <i>di cui già impegnato</i> <i>di cui fondo pluriennale vincolato</i> previsione di cassa	14.350,00	4.350,00 0,00 0,00 4.639,50	4.450,05 0,00 0,00	4.552,41 0,00 0,00
MISSIONE 15	Politiche per il lavoro e la formazione professionale						
1503	PROGRAMMA 03		Sostegno all'occupazione				
Titolo 1	Spese correnti	0,00	previsione di competenza <i>di cui già impegnato</i> <i>di cui fondo pluriennale vincolato</i>	3.000,00	1.000,00 0,00 0,00	1.023,00 0,00 0,00	1.046,53 0,00 0,00
Totale programma 03	Sostegno all'occupazione	0,00	previsione di competenza <i>di cui già impegnato</i> <i>di cui fondo pluriennale vincolato</i> previsione di cassa	3.000,00	1.000,00 0,00 0,00 1.000,00	1.023,00 0,00 0,00	1.046,53 0,00 0,00
Totale MISSIONE 15	Politiche per il lavoro e la formazione professionale	0,00	previsione di competenza <i>di cui già impegnato</i> <i>di cui fondo pluriennale vincolato</i> previsione di cassa	3.000,00	1.000,00 0,00 0,00 1.000,00	1.023,00 0,00 0,00	1.046,53 0,00 0,00

Allegato f) - Bilancio di previsione

MISSIONE, PROGRAMMA, TITOLO	DENOMINAZIONE	RESIDUI PRESUNTI AL TERMINE DELL'ESERCIZIO 2023		PREVISIONI DEFINITIVE DELL'ANNO 2023	PREVISIONI DEL BILANCIO PLURIENNALE		
					Previsioni dell'anno 2024	Previsioni dell'anno 2025	Previsioni dell'anno 2026
TOTALE MISSIONI		1.044.463,53	previsione di competenza	6.281.766,29	6.041.460,46	6.132.701,67	6.273.546,88
			<i>di cui già impegnato</i>		576.490,43	16.744,50	0,00
			<i>di cui fondo pluriennale vincolato</i>	17.038,70	16.825,00	17.211,99	17.607,88
			previsione di cassa	7.117.597,64	7.069.098,99		

ALLEGATO AL PEG DEGLI ENTI LOCALI

ENTRATE PER TITOLI, TIPOLOGIE E CATEGORIE

PREVISIONI DI COMPETENZA

TITOLO TIPOLOGIA CATEGORIA	DENOMINAZIONE	Previsioni dell'anno cui si riferisce il bilancio		Previsioni dell'anno 2025		Previsioni dell'anno 2026	
		Totale	di cui entrate non ricorrenti	Totale	di cui entrate non ricorrenti	Totale	di cui entrate non ricorrenti
	ENTRATE CORRENTI DI NATURA TRIBUTARIA, CONTRIBUTIVA E PEREQUATIVA						
1010100	Tipologia 101: Imposte, tasse e proventi assimilati	7.184.742,00	325.000,00	7.486.653,00	457.475,00	7.984.462,13	467.996,93
1010106	Imposta municipale propria	3.550.000,00	200.000,00	3.681.650,00	254.600,00	3.766.327,95	260.455,80
1010108	Imposta comunale sugli immobili (ICI)	0,00	0,00	0,00	0,00	0,00	0,00
1010116	Addizionale comunale IRPEF	1.800.000,00	0,00	1.865.400,00	0,00	2.233.920,30	0,00
1010151	Tassa smaltimento rifiuti solidi urbani	1.754.742,00	50.000,00	1.807.763,00	76.150,00	1.849.341,55	77.901,45
1010152	Tassa occupazione spazi e aree pubbliche	0,00	0,00	0,00	0,00	0,00	0,00
1010153	Imposta comunale sulla pubblicità e diritto sulle pubbliche affissioni	0,00	0,00	0,00	0,00	0,00	0,00
1010160	Tributo per l'esercizio delle funzioni di tutela, protezione e igiene dell'ambiente	5.000,00	0,00	5.115,00	0,00	5.232,65	0,00
1010176	Tassa sui servizi comunali (TASI)	50.000,00	50.000,00	76.150,00	76.150,00	77.901,45	77.901,45
1010198	Altre imposte sostitutive n.a.c.	0,00	0,00	0,00	0,00	0,00	0,00
1010199	Altre imposte, tasse e proventi n.a.c.	25.000,00	25.000,00	50.575,00	50.575,00	51.738,23	51.738,23
1010400	Tipologia 104: Compartecipazioni di tributi	0,00	0,00	0,00	0,00	0,00	0,00
1010405	Compartecipazione IVA ai Comuni	0,00	0,00	0,00	0,00	0,00	0,00
1010406	Compartecipazione IRPEF ai Comuni	0,00	0,00	0,00	0,00	0,00	0,00
1030100	Tipologia 301: Fondi perequativi da Amministrazioni Centrali	1.057.007,53	0,00	1.038.344,17	0,00	1.004.085,98	0,00
1030101	Fondi perequativi dallo Stato	1.057.007,53	0,00	1.038.344,17	0,00	1.004.085,98	0,00
1000000	TOTALE TITOLO 1	8.241.749,53	325.000,00	8.524.997,17	457.475,00	8.988.548,11	467.996,93
	TRASFERIMENTI CORRENTI						

TITOLO TIPOLOGIA CATEGORIA	DENOMINAZIONE	Previsioni dell'anno cui si riferisce il bilancio		Previsioni dell'anno 2025		Previsioni dell'anno 2026	
		Totale	di cui entrate non ricorrenti	Totale	di cui entrate non ricorrenti	Totale	di cui entrate non ricorrenti
2010100	Tipologia 101: Trasferimenti correnti da Amministrazioni pubbliche	710.257,64	15.000,00	681.913,49	15.345,00	693.837,44	15.697,94
2010101	Trasferimenti correnti da Amministrazioni CENTRALI	308.481,73	15.000,00	270.896,73	15.345,00	273.367,29	15.697,94
2010102	Trasferimenti correnti da Amministrazioni LOCALI	401.775,91	0,00	411.016,76	0,00	420.470,15	0,00
2010200	Tipologia 102: Trasferimenti correnti da Famiglie	0,00	0,00	0,00	0,00	0,00	0,00
2010201	Trasferimenti correnti da Famiglie	0,00	0,00	0,00	0,00	0,00	0,00
2010300	Tipologia 103: Trasferimenti correnti da Imprese	42.000,00	0,00	42.046,00	0,00	42.093,06	0,00
2010302	Altri trasferimenti correnti da imprese	42.000,00	0,00	42.046,00	0,00	42.093,06	0,00
2010400	Tipologia 104: Trasferimenti correnti da Istituzioni Sociali Private	43.333,33	43.333,33	130.000,00	130.000,00	130.000,00	130.000,00
2010401	Trasferimenti correnti da Istituzioni Sociali Private	43.333,33	43.333,33	130.000,00	130.000,00	130.000,00	130.000,00
2000000	TOTALE TITOLO 2	795.590,97	58.333,33	853.959,49	145.345,00	865.930,50	145.697,94
	ENTRATE EXTRATRIBUTARIE						
3010000	Tipologia 100: Vendita di beni e servizi e proventi derivanti dalla gestione dei beni	1.300.783,63	0,00	1.330.701,65	0,00	1.361.307,80	0,00
3010200	Entrate dalla vendita e dall'erogazione di servizi	841.537,07	0,00	860.892,42	0,00	880.692,96	0,00
3010300	Proventi derivanti dalla gestione dei beni	459.246,56	0,00	469.809,23	0,00	480.614,84	0,00
3020000	Tipologia 200: Proventi derivanti dall'attività di controllo e repressione delle irregolarità e degli illeciti	101.300,00	0,00	103.629,90	0,00	106.013,39	0,00
3020200	Entrate da famiglie derivanti dall'attività di controllo e repressione delle irregolarità e degli illeciti	100.000,00	0,00	102.300,00	0,00	104.652,90	0,00
3020300	Entrate da Imprese derivanti dall'attività di controllo e repressione delle irregolarità e degli illeciti	1.300,00	0,00	1.329,90	0,00	1.360,49	0,00
3030000	Tipologia 300: Interessi attivi	100,00	0,00	102,30	0,00	104,65	0,00
3030200	Interessi attivi da titoli e finanziamenti a medio - lungo termine	0,00	0,00	0,00	0,00	0,00	0,00
3030300	Altri interessi attivi	100,00	0,00	102,30	0,00	104,65	0,00
3040000	Tipologia 400: Altre entrate da redditi da capitale	0,00	0,00	0,00	0,00	0,00	0,00

TITOLO TIPOLOGIA CATEGORIA	DENOMINAZIONE	Previsioni dell'anno cui si riferisce il bilancio		Previsioni dell'anno 2025		Previsioni dell'anno 2026	
		Totale	di cui entrate non ricorrenti	Totale	di cui entrate non ricorrenti	Totale	di cui entrate non ricorrenti
3040200	Entrate derivanti dalla distribuzione di dividendi	0,00	0,00	0,00	0,00	0,00	0,00
3040300	Entrate derivanti dalla distribuzione di utili e avanzi	0,00	0,00	0,00	0,00	0,00	0,00
3049900	Altre entrate da redditi da capitale	0,00	0,00	0,00	0,00	0,00	0,00
3050000	Tipologia 500: Rimborsi e altre entrate correnti	142.260,00	7.000,00	145.531,98	7.161,00	148.879,21	7.325,70
3050100	Indennizzi di assicurazione	7.000,00	7.000,00	7.161,00	7.161,00	7.325,70	7.325,70
3050200	Rimborsi in entrata	36.260,00	0,00	37.093,98	0,00	37.947,15	0,00
3059900	Altre entrate correnti n.a.c.	99.000,00	0,00	101.277,00	0,00	103.606,36	0,00
3000000	TOTALE TITOLO 3	1.544.443,63	7.000,00	1.579.965,83	7.161,00	1.616.305,05	7.325,70
	ENTRATE IN CONTO CAPITALE						
4010000	Tipologia 100: Tributi in conto capitale	50.000,00	50.000,00	30.000,00	30.000,00	30.000,00	30.000,00
4010100	Imposte da sanatorie e condoni	50.000,00	50.000,00	30.000,00	30.000,00	30.000,00	30.000,00
4020000	Tipologia 200: Contributi agli investimenti	1.790.000,00	90.000,00	4.000.000,00	4.000.000,00	500.000,00	500.000,00
4020100	Contributi agli investimenti da amministrazioni pubbliche	90.000,00	90.000,00	4.000.000,00	4.000.000,00	500.000,00	500.000,00
4020200	Contributi agli investimenti da Famiglie	0,00	0,00	0,00	0,00	0,00	0,00
4020300	Contributi agli investimenti da Imprese	1.700.000,00	0,00	0,00	0,00	0,00	0,00
4020400	Contributi agli investimenti da Istituzioni Sociali Private	0,00	0,00	0,00	0,00	0,00	0,00
4030000	Tipologia 300: Altri trasferimenti in conto capitale	0,00	0,00	0,00	0,00	0,00	0,00
4031000	Altri trasferimenti in conto capitale da amministrazioni pubbliche	0,00	0,00	0,00	0,00	0,00	0,00
4040000	Tipologia 400: Entrate da alienazione di beni materiali e immateriali	1.282.000,00	1.282.000,00	90.000,00	90.000,00	90.000,00	90.000,00
4040100	Alienazione di beni materiali	1.262.000,00	1.262.000,00	70.000,00	70.000,00	70.000,00	70.000,00
4040200	Cessione di Terreni e di beni materiali non prodotti	20.000,00	20.000,00	20.000,00	20.000,00	20.000,00	20.000,00
4050000	Tipologia 500: Altre entrate in conto capitale	537.000,00	537.000,00	372.000,00	372.000,00	314.000,00	314.000,00
4050100	Permessi da costruire	537.000,00	537.000,00	372.000,00	372.000,00	314.000,00	314.000,00
4050400	Altre Entrate in conto capitale n.a.c.	0,00	0,00	0,00	0,00	0,00	0,00

TITOLO TIPOLOGIA CATEGORIA	DENOMINAZIONE	Previsioni dell'anno cui si riferisce il bilancio		Previsioni dell'anno 2025		Previsioni dell'anno 2026	
		Totale	di cui entrate non ricorrenti	Totale	di cui entrate non ricorrenti	Totale	di cui entrate non ricorrenti
4000000	TOTALE TITOLO 4	3.659.000,00	1.959.000,00	4.492.000,00	4.492.000,00	934.000,00	934.000,00
	ENTRATE DA RIDUZIONE DI ATTIVITÀ FINANZIARIE						
5040000	Tipologia 400: Altre entrate per riduzione di attività finanziarie	0,00	0,00	0,00	0,00	0,00	0,00
5040700	Prelievi da depositi bancari	0,00	0,00	0,00	0,00	0,00	0,00
5000000	TOTALE TITOLO 5	0,00	0,00	0,00	0,00	0,00	0,00
	ACCENSIONE DI PRESTITI						
6020000	Tipologia 200: Accensione Prestiti a breve termine	0,00	0,00	0,00	0,00	0,00	0,00
6020100	Finanziamenti a breve termine	0,00	0,00	0,00	0,00	0,00	0,00
6030000	Tipologia 300: Accensione Mutui e altri finanziamenti a medio lungo termine	0,00	0,00	3.642.200,00	0,00	0,00	0,00
6030100	Accensione mutui e altri finanziamenti a medio lungo termine	0,00	0,00	3.642.200,00	0,00	0,00	0,00
6040000	Tipologia 400: Altre forme di indebitamento	0,00	0,00	0,00	0,00	0,00	0,00
6040200	Accensione Prestiti - Leasing finanziario	0,00	0,00	0,00	0,00	0,00	0,00
6000000	TOTALE TITOLO 6	0,00	0,00	3.642.200,00	0,00	0,00	0,00
	ANTICIPAZIONI DA ISTITUTO TESORIERE/CASSIERE						
7010000	Tipologia 100: Anticipazioni da istituto tesoriere/cassiere	0,00	0,00	0,00	0,00	0,00	0,00
7010100	Anticipazioni da istituto tesoriere/cassiere	0,00	0,00	0,00	0,00	0,00	0,00
7000000	TOTALE TITOLO 7	0,00	0,00	0,00	0,00	0,00	0,00
	ENTRATE PER CONTO DI TERZI E PARTITE DI GIRO						

TITOLO TIPOLOGIA CATEGORIA	DENOMINAZIONE	Previsioni dell'anno cui si riferisce il bilancio		Previsioni dell'anno 2025		Previsioni dell'anno 2026	
		Totale	di cui entrate non ricorrenti	Totale	di cui entrate non ricorrenti	Totale	di cui entrate non ricorrenti
9010000	Tipologia 100: Entrate per partite di giro	1.552.500,00	1.552.500,00	1.588.207,50	1.588.207,50	1.624.736,28	1.624.736,28
9010100	Altre ritenute	801.000,00	801.000,00	819.423,00	819.423,00	838.269,73	838.269,73
9010200	Ritenute su redditi da lavoro dipendente	645.000,00	645.000,00	659.835,00	659.835,00	675.011,21	675.011,21
9010300	Ritenute su redditi da lavoro autonomo	51.500,00	51.500,00	52.684,50	52.684,50	53.896,24	53.896,24
9019900	Altre entrate per partite di giro	55.000,00	55.000,00	56.265,00	56.265,00	57.559,10	57.559,10
9020000	Tipologia 200: Entrate per conto terzi	290.000,00	290.000,00	296.670,00	296.670,00	303.493,41	303.493,41
9020200	Trasferimenti per conto terzi ricevuti da Amministrazioni pubbliche	0,00	0,00	0,00	0,00	0,00	0,00
9020400	Depositi di/presso terzi	40.000,00	40.000,00	40.920,00	40.920,00	41.861,16	41.861,16
9029900	Altre entrate per conto terzi	250.000,00	250.000,00	255.750,00	255.750,00	261.632,25	261.632,25
9000000	TOTALE TITOLO 9	1.842.500,00	1.842.500,00	1.884.877,50	1.884.877,50	1.928.229,69	1.928.229,69
TOTALE GENERALE DELLE ENTRATE		16.083.284,13	4.191.833,33	20.977.999,99	6.986.858,50	14.333.013,35	3.483.250,26

SPESE PER MISSIONI, PROGRAMMI E MACROAGGREGATI

SPESE CORRENTI - PREVISIONI DI COMPETENZA

Esercizio finanziario 2024 - Anno 2024

MISSIONI E PROGRAMMI \ MACROAGGREGATI		Redditi da lavoro dipendente	Imposte e tasse a carico dell'ente	Acquisto di beni e servizi	Trasferimenti correnti	Trasferimenti di tributi (solo per le Regioni)	Fondi perequativi (solo per le Regioni)	Interessi passivi	Altre spese per redditi da capitale	Rimborsi e poste correttive delle entrate	Altre spese correnti	Totale
		101	102	103	104	105	106	107	108	109	110	100
01	MISSIONE 1 - Servizi istituzionali, generali e di gestione											
01	Organi istituzionali	16.599,74	10.590,36	195.922,00	8.500,00	0,00	0,00	0,00	0,00	0,00	0,00	231.612,10
02	Segreteria generale	413.442,61	27.953,87	262.700,00	29.000,00	0,00	0,00	0,00	0,00	0,00	12.100,00	745.196,48
03	Gestione economica, finanziaria, programmazione e provveditorato	168.560,34	11.170,71	36.830,00	0,00	0,00	0,00	0,00	0,00	0,00	53.250,00	269.811,05
04	Gestione delle entrate tributarie e servizi fiscali	63.126,61	4.210,08	106.500,00	15.700,00	0,00	0,00	0,00	0,00	20.000,00	0,00	209.536,69
05	Gestione dei beni demaniali e patrimoniali	0,00	300,00	83.100,00	0,00	0,00	0,00	0,00	0,00	0,00	77.000,00	160.400,00
06	Ufficio tecnico	285.308,49	18.827,29	26.000,00	0,00	0,00	0,00	0,00	0,00	0,00	3.550,00	333.685,78
07	Elezioni e consultazioni popolari - Anagrafe e stato civile	158.020,25	35.368,23	32.700,00	40.000,00	0,00	0,00	0,00	0,00	0,00	2.325,00	268.413,48
08	Statistica e sistemi informativi	0,00	0,00	153.650,00	0,00	0,00	0,00	0,00	0,00	0,00	0,00	153.650,00
10	Risorse umane	0,00	0,00	0,00	0,00	0,00	0,00	0,00	0,00	0,00	0,00	0,00
11	Altri servizi generali	214.459,73	14.328,37	41.500,00	0,00	0,00	0,00	0,00	0,00	0,00	121.459,73	391.747,83
	TOTALE MISSIONE 1 - Servizi istituzionali, generali e di gestione	1.319.517,77	122.748,91	938.902,00	93.200,00	0,00	0,00	0,00	0,00	20.000,00	269.684,73	2.764.053,41
03	MISSIONE 3 - Ordine pubblico e sicurezza											
01	Polizia locale e amministrativa	349.591,11	24.145,25	17.750,00	0,00	0,00	0,00	0,00	0,00	300,00	8.425,00	400.211,36
02	Sistema integrato di sicurezza urbana	0,00	0,00	0,00	0,00	0,00	0,00	0,00	0,00	0,00	0,00	0,00
	TOTALE MISSIONE 3 - Ordine pubblico e sicurezza	349.591,11	24.145,25	17.750,00	0,00	0,00	0,00	0,00	0,00	300,00	8.425,00	400.211,36
04	MISSIONE 4 - Istruzione e diritto allo studio											
01	Istruzione prescolastica	205.917,99	13.744,65	148.150,00	60.000,00	0,00	0,00	0,00	0,00	0,00	0,00	427.812,64

MISSIONI E PROGRAMMI \ MACROAGGREGATI		Redditi da lavoro dipendente	Imposte e tasse a carico dell'ente	Acquisto di beni e servizi	Trasferimenti correnti	Trasferimenti di tributi (solo per le Regioni)	Fondi perequativi (solo per le Regioni)	Interessi passivi	Altre spese per redditi da capitale	Rimborsi e poste correttive delle entrate	Altre spese correnti	Totale
		101	102	103	104	105	106	107	108	109	110	100
02	Altri ordini di istruzione non universitaria	77.050,17	5.167,68	363.700,00	0,00	0,00	0,00	0,00	0,00	0,00	2.325,00	448.242,85
04	Istruzione universitaria	0,00	0,00	0,00	0,00	0,00	0,00	0,00	0,00	0,00	0,00	0,00
06	Servizi ausiliari all'istruzione	0,00	0,00	908.000,00	263.000,00	0,00	0,00	0,00	0,00	150,00	38.961,94	1.210.111,94
07	Diritto allo studio	0,00	0,00	8.750,00	65.000,00	0,00	0,00	0,00	0,00	0,00	0,00	73.750,00
	TOTALE MISSIONE 4 - Istruzione e diritto allo studio	282.968,16	18.912,33	1.428.600,00	388.000,00	0,00	0,00	0,00	0,00	150,00	41.286,94	2.159.917,43
05	MISSIONE 5 - Tutela e valorizzazione dei beni e attività culturali											
01	Valorizzazione dei beni di interesse storico	0,00	0,00	0,00	0,00	0,00	0,00	0,00	0,00	0,00	0,00	0,00
02	Attività culturali e interventi diversi nel settore culturale	175.539,65	12.042,39	136.450,00	29.500,00	0,00	0,00	0,00	0,00	0,00	1.300,00	354.832,04
	TOTALE MISSIONE 5 - Tutela e valorizzazione dei beni e attività culturali	175.539,65	12.042,39	136.450,00	29.500,00	0,00	0,00	0,00	0,00	0,00	1.300,00	354.832,04
06	MISSIONE 6 - Politiche giovanili, sport e tempo libero											
01	Sport e tempo libero	0,00	0,00	125.000,00	52.200,00	0,00	0,00	0,00	0,00	0,00	0,00	177.200,00
02	Giovani	0,00	0,00	1.000,00	5.000,00	0,00	0,00	0,00	0,00	0,00	0,00	6.000,00
	TOTALE MISSIONE 6 - Politiche giovanili, sport e tempo libero	0,00	0,00	126.000,00	57.200,00	0,00	0,00	0,00	0,00	0,00	0,00	183.200,00
08	MISSIONE 8 - Assetto del territorio ed edilizia abitativa											
01	Urbanistica e assetto del territorio	172.174,68	11.376,38	25.800,00	0,00	0,00	0,00	0,00	0,00	3.000,00	3.350,00	215.701,06
02	Edilizia residenziale pubblica e locale e piani di edilizia economico-popolare	0,00	0,00	30.500,00	0,00	0,00	0,00	0,00	0,00	0,00	0,00	30.500,00
	TOTALE MISSIONE 8 - Assetto del territorio ed edilizia abitativa	172.174,68	11.376,38	56.300,00	0,00	0,00	0,00	0,00	0,00	3.000,00	3.350,00	246.201,06
09	MISSIONE 9 - Sviluppo sostenibile e tutela del territorio e dell'ambiente											
02	Tutela, valorizzazione e recupero ambientale	31.071,17	2.071,85	95.500,00	10.500,00	0,00	0,00	0,00	0,00	0,00	0,00	139.143,02
03	Rifiuti	0,00	0,00	1.435.000,00	0,00	0,00	0,00	0,00	0,00	0,00	0,00	1.435.000,00
04	Servizio idrico integrato	0,00	0,00	0,00	0,00	0,00	0,00	0,00	0,00	0,00	0,00	0,00

MISSIONI E PROGRAMMI \ MACROAGGREGATI		Redditi da lavoro dipendente	Imposte e tasse a carico dell'ente	Acquisto di beni e servizi	Trasferimenti correnti	Trasferimenti di tributi (solo per le Regioni)	Fondi perequativi (solo per le Regioni)	Interessi passivi	Altre spese per redditi da capitale	Rimborsi e poste correttive delle entrate	Altre spese correnti	Totale
		101	102	103	104	105	106	107	108	109	110	100
TOTALE MISSIONE 9 - Sviluppo sostenibile e tutela del territorio e dell'ambiente		31.071,17	2.071,85	1.530.500,00	10.500,00	0,00	0,00	0,00	0,00	0,00	0,00	1.574.143,02
10	MISSIONE 10 - Trasporti e diritto alla mobilità											
02	Trasporto pubblico locale	0,00	0,00	0,00	0,00	0,00	0,00	0,00	0,00	0,00	0,00	0,00
05	Viabilità e infrastrutture stradali	0,00	0,00	465.500,00	0,00	0,00	0,00	0,00	0,00	0,00	0,00	465.500,00
TOTALE MISSIONE 10 - Trasporti e diritto alla mobilità		0,00	0,00	465.500,00	0,00	0,00	0,00	0,00	0,00	0,00	0,00	465.500,00
11	MISSIONE 11 - Soccorso civile											
01	Sistema di protezione civile	0,00	0,00	19.950,00	0,00	0,00	0,00	0,00	0,00	0,00	0,00	19.950,00
02	Interventi a seguito di calamità naturali	0,00	0,00	0,00	0,00	0,00	0,00	0,00	0,00	0,00	0,00	0,00
TOTALE MISSIONE 11 - Soccorso civile		0,00	0,00	19.950,00	0,00	0,00	0,00	0,00	0,00	0,00	0,00	19.950,00
12	MISSIONE 12 - Diritti sociali, politiche sociali e famiglia											
01	Interventi per l'infanzia e i minori e per asili nido	0,00	0,00	395.580,00	178.750,00	0,00	0,00	0,00	0,00	0,00	0,00	574.330,00
02	Interventi per la disabilità	0,00	0,00	586.160,00	36.400,00	0,00	0,00	0,00	0,00	0,00	0,00	622.560,00
03	Interventi per gli anziani	0,00	0,00	134.650,00	6.000,00	0,00	0,00	0,00	54.000,00	0,00	0,00	194.650,00
04	Interventi per soggetti a rischio di esclusione sociale	0,00	0,00	0,00	0,00	0,00	0,00	0,00	0,00	0,00	0,00	0,00
05	Interventi per le famiglie	0,00	0,00	10.500,00	7.000,00	0,00	0,00	0,00	0,00	0,00	0,00	17.500,00
06	Interventi per il diritto alla casa	0,00	0,00	0,00	5.000,00	0,00	0,00	0,00	0,00	0,00	0,00	5.000,00
07	Programmazione e governo della rete dei servizi sociosanitari e sociali	192.563,77	13.838,72	188.000,00	16.000,00	0,00	0,00	0,00	0,00	0,00	2.425,00	412.827,49
08	Cooperazione e associazionismo	0,00	0,00	0,00	81.000,00	0,00	0,00	0,00	0,00	0,00	0,00	81.000,00
09	Servizio necroscopico e cimiteriale	0,00	0,00	95.000,00	0,00	0,00	0,00	0,00	0,00	0,00	0,00	95.000,00
TOTALE MISSIONE 12 - Diritti sociali, politiche sociali e famiglia		192.563,77	13.838,72	1.409.890,00	330.150,00	0,00	0,00	0,00	54.000,00	0,00	2.425,00	2.002.867,49
14	MISSIONE 14 - Sviluppo economico e competitività											
02	Commercio - reti distributive - tutela dei consumatori	0,00	0,00	2.350,00	10.000,00	0,00	0,00	0,00	0,00	0,00	0,00	12.350,00

MISSIONI E PROGRAMMI \ MACROAGGREGATI		Redditi da lavoro dipendente	Imposte e tasse a carico dell'ente	Acquisto di beni e servizi	Trasferimenti correnti	Trasferimenti di tributi (solo per le Regioni)	Fondi perequativi (solo per le Regioni)	Interessi passivi	Altre spese per redditi da capitale	Rimborsi e poste correttive delle entrate	Altre spese correnti	Totale
		101	102	103	104	105	106	107	108	109	110	100
	TOTALE MISSIONE 14 - Sviluppo economico e competitività	0,00	0,00	2.350,00	10.000,00	0,00	0,00	0,00	0,00	0,00	0,00	12.350,00
15	MISSIONE 15 - Politiche per il lavoro e la formazione professionale											
03	Sostegno all'occupazione	0,00	0,00	0,00	1.000,00	0,00	0,00	0,00	0,00	0,00	0,00	1.000,00
	TOTALE MISSIONE 15 - Politiche per il lavoro e la formazione professionale	0,00	0,00	0,00	1.000,00	0,00	0,00	0,00	0,00	0,00	0,00	1.000,00
20	MISSIONE 20 - Fondi e accantonamenti											
01	Fondo di riserva	0,00	0,00	0,00	0,00	0,00	0,00	0,00	0,00	0,00	52.239,17	52.239,17
02	Fondo crediti di dubbia esigibilità	0,00	0,00	0,00	0,00	0,00	0,00	0,00	0,00	0,00	341.571,38	341.571,38
03	Altri fondi	0,00	0,00	0,00	0,00	0,00	0,00	0,00	0,00	0,00	129.048,35	129.048,35
	TOTALE MISSIONE 20 - Fondi e accantonamenti	0,00	0,00	0,00	0,00	0,00	0,00	0,00	0,00	0,00	522.858,90	522.858,90
50	MISSIONE 50 - Debito pubblico											
01	Quota interessi ammortamento mutui e prestiti obbligazionari	0,00	0,00	0,00	0,00	0,00	0,00	0,00	0,00	0,00	0,00	0,00
	TOTALE MISSIONE 50 - Debito pubblico	0,00	0,00	0,00	0,00	0,00	0,00	0,00	0,00	0,00	0,00	0,00
60	MISSIONE 60 - Anticipazioni finanziarie											
01	Restituzione anticipazione di tesoreria	0,00	0,00	0,00	0,00	0,00	0,00	0,00	0,00	0,00	0,00	0,00
	TOTALE MISSIONE 60 - Anticipazioni finanziarie	0,00	0,00	0,00	0,00	0,00	0,00	0,00	0,00	0,00	0,00	0,00
	TOTALE GENERALE DELLE SPESE	2.523.426,31	205.135,83	6.132.192,00	919.550,00	0,00	0,00	0,00	54.000,00	23.450,00	849.330,57	10.707.084,71

SPESE PER MISSIONI, PROGRAMMI E MACROAGGREGATI

SPESE CORRENTI - PREVISIONI DI COMPETENZA

Esercizio finanziario 2024 - Anno 2025

MISSIONI E PROGRAMMI \ MACROAGGREGATI		Redditi da lavoro dipendente	Imposte e tasse a carico dell'ente	Acquisto di beni e servizi	Trasferimenti correnti	Trasferimenti di tributi (solo per le Regioni)	Fondi perequativi (solo per le Regioni)	Interessi passivi	Altre spese per redditi da capitale	Rimborsi e poste correttive delle entrate	Altre spese correnti	Totale
		101	102	103	104	105	106	107	108	109	110	100
01	MISSIONE 1 - Servizi istituzionali, generali e di gestione											
01	Organi istituzionali	16.981,53	10.833,94	195.625,30	8.695,50	0,00	0,00	0,00	0,00	0,00	0,00	232.136,27
02	Segreteria generale	430.719,89	28.573,35	268.742,10	29.667,00	0,00	0,00	0,00	0,00	0,00	12.378,30	770.080,64
03	Gestione economica, finanziaria, programmazione e provveditorato	176.134,95	11.421,29	37.677,09	0,00	0,00	0,00	0,00	0,00	0,00	54.474,75	279.708,08
04	Gestione delle entrate tributarie e servizi fiscali	66.221,21	4.306,91	108.949,50	16.061,10	0,00	0,00	0,00	0,00	20.460,00	0,00	215.998,72
05	Gestione dei beni demaniali e patrimoniali	0,00	306,90	85.011,30	0,00	0,00	0,00	0,00	0,00	0,00	78.771,00	164.089,20
06	Ufficio tecnico	298.518,29	19.253,38	26.598,00	0,00	0,00	0,00	0,00	0,00	0,00	3.631,65	348.001,32
07	Elezioni e consultazioni popolari - Anagrafe e stato civile	165.243,68	36.177,16	18.107,10	40.920,00	0,00	0,00	0,00	0,00	0,00	2.378,48	262.826,42
08	Statistica e sistemi informativi	0,00	0,00	157.183,95	0,00	0,00	0,00	0,00	0,00	0,00	0,00	157.183,95
10	Risorse umane	0,00	0,00	0,00	0,00	0,00	0,00	0,00	0,00	0,00	0,00	0,00
11	Altri servizi generali	216.598,73	14.657,92	42.454,50	0,00	0,00	0,00	0,00	0,00	0,00	124.253,31	397.964,46
	TOTALE MISSIONE 1 - Servizi istituzionali, generali e di gestione	1.370.418,28	125.530,85	940.348,84	95.343,60	0,00	0,00	0,00	0,00	20.460,00	275.887,49	2.827.989,06
03	MISSIONE 3 - Ordine pubblico e sicurezza											
01	Polizia locale e amministrativa	364.774,37	24.694,68	18.158,25	0,00	0,00	0,00	0,00	0,00	306,90	8.618,78	416.552,98
02	Sistema integrato di sicurezza urbana	0,00	0,00	0,00	0,00	0,00	0,00	0,00	0,00	0,00	0,00	0,00
	TOTALE MISSIONE 3 - Ordine pubblico e sicurezza	364.774,37	24.694,68	18.158,25	0,00	0,00	0,00	0,00	0,00	306,90	8.618,78	416.552,98
04	MISSIONE 4 - Istruzione e diritto allo studio											
01	Istruzione prescolastica	215.524,76	14.060,77	99.844,80	135.500,00	0,00	0,00	0,00	0,00	0,00	0,00	464.930,33

MISSIONI E PROGRAMMI \ MACROAGGREGATI		Redditi da lavoro dipendente	Imposte e tasse a carico dell'ente	Acquisto di beni e servizi	Trasferimenti correnti	Trasferimenti di tributi (solo per le Regioni)	Fondi perequativi (solo per le Regioni)	Interessi passivi	Altre spese per redditi da capitale	Rimborsi e poste correttive delle entrate	Altre spese correnti	Totale
		101	102	103	104	105	106	107	108	109	110	100
02	Altri ordini di istruzione non universitaria	80.374,45	5.282,00	372.065,10	0,00	0,00	0,00	0,00	0,00	0,00	2.378,48	460.100,03
04	Istruzione universitaria	0,00	0,00	0,00	0,00	0,00	0,00	0,00	0,00	0,00	0,00	0,00
06	Servizi ausiliari all'istruzione	0,00	0,00	928.884,00	269.049,00	0,00	0,00	0,00	0,00	153,45	48.702,42	1.246.788,87
07	Diritto allo studio	0,00	0,00	8.951,25	66.495,00	0,00	0,00	0,00	0,00	0,00	0,00	75.446,25
	TOTALE MISSIONE 4 - Istruzione e diritto allo studio	295.899,21	19.342,77	1.409.745,15	471.044,00	0,00	0,00	0,00	0,00	153,45	51.080,90	2.247.265,48
05	MISSIONE 5 - Tutela e valorizzazione dei beni e attività culturali											
01	Valorizzazione dei beni di interesse storico	0,00	0,00	0,00	0,00	0,00	0,00	0,00	0,00	0,00	0,00	0,00
02	Attività culturali e interventi diversi nel settore culturale	183.972,92	12.318,78	139.588,35	30.178,50	0,00	0,00	0,00	0,00	0,00	1.329,90	367.388,45
	TOTALE MISSIONE 5 - Tutela e valorizzazione dei beni e attività culturali	183.972,92	12.318,78	139.588,35	30.178,50	0,00	0,00	0,00	0,00	0,00	1.329,90	367.388,45
06	MISSIONE 6 - Politiche giovanili, sport e tempo libero											
01	Sport e tempo libero	0,00	0,00	127.875,00	53.400,60	0,00	0,00	0,00	0,00	0,00	0,00	181.275,60
02	Giovani	0,00	0,00	1.023,00	5.115,00	0,00	0,00	0,00	0,00	0,00	0,00	6.138,00
	TOTALE MISSIONE 6 - Politiche giovanili, sport e tempo libero	0,00	0,00	128.898,00	58.515,60	0,00	0,00	0,00	0,00	0,00	0,00	187.413,60
08	MISSIONE 8 - Assetto del territorio ed edilizia abitativa											
01	Urbanistica e assetto del territorio	179.642,97	11.612,90	26.393,40	0,00	0,00	0,00	0,00	0,00	3.069,00	3.427,05	224.145,32
02	Edilizia residenziale pubblica e locale e piani di edilizia economico-popolare	0,00	0,00	31.201,50	0,00	0,00	0,00	0,00	0,00	0,00	0,00	31.201,50
	TOTALE MISSIONE 8 - Assetto del territorio ed edilizia abitativa	179.642,97	11.612,90	57.594,90	0,00	0,00	0,00	0,00	0,00	3.069,00	3.427,05	255.346,82
09	MISSIONE 9 - Sviluppo sostenibile e tutela del territorio e dell'ambiente											
02	Tutela, valorizzazione e recupero ambientale	32.588,55	2.119,50	97.696,50	10.741,50	0,00	0,00	0,00	0,00	0,00	0,00	143.146,05
03	Rifiuti	0,00	0,00	1.468.005,00	0,00	0,00	0,00	0,00	0,00	0,00	0,00	1.468.005,00
04	Servizio idrico integrato	0,00	0,00	0,00	0,00	0,00	0,00	0,00	0,00	0,00	0,00	0,00

MISSIONI E PROGRAMMI \ MACROAGGREGATI		Redditi da lavoro dipendente	Imposte e tasse a carico dell'ente	Acquisto di beni e servizi	Trasferimenti correnti	Trasferimenti di tributi (solo per le Regioni)	Fondi perequativi (solo per le Regioni)	Interessi passivi	Altre spese per redditi da capitale	Rimborsi e poste correttive delle entrate	Altre spese correnti	Totale
		101	102	103	104	105	106	107	108	109	110	100
TOTALE MISSIONE 9 - Sviluppo sostenibile e tutela del territorio e dell'ambiente		32.588,55	2.119,50	1.565.701,50	10.741,50	0,00	0,00	0,00	0,00	0,00	0,00	1.611.151,05
10	MISSIONE 10 - Trasporti e diritto alla mobilità											
02	Trasporto pubblico locale	0,00	0,00	0,00	0,00	0,00	0,00	0,00	0,00	0,00	0,00	0,00
05	Viabilità e infrastrutture stradali	0,00	0,00	476.206,50	0,00	0,00	0,00	0,00	0,00	0,00	0,00	476.206,50
TOTALE MISSIONE 10 - Trasporti e diritto alla mobilità		0,00	0,00	476.206,50	0,00	0,00	0,00	0,00	0,00	0,00	0,00	476.206,50
11	MISSIONE 11 - Soccorso civile											
01	Sistema di protezione civile	0,00	0,00	20.408,85	0,00	0,00	0,00	0,00	0,00	0,00	0,00	20.408,85
02	Interventi a seguito di calamità naturali	0,00	0,00	0,00	0,00	0,00	0,00	0,00	0,00	0,00	0,00	0,00
TOTALE MISSIONE 11 - Soccorso civile		0,00	0,00	20.408,85	0,00	0,00	0,00	0,00	0,00	0,00	0,00	20.408,85
12	MISSIONE 12 - Diritti sociali, politiche sociali e famiglia											
01	Interventi per l'infanzia e i minori e per asili nido	0,00	0,00	379.103,34	182.861,25	0,00	0,00	0,00	0,00	0,00	0,00	561.964,59
02	Interventi per la disabilità	0,00	0,00	599.641,68	37.237,20	0,00	0,00	0,00	0,00	0,00	0,00	636.878,88
03	Interventi per gli anziani	0,00	0,00	137.746,95	6.138,00	0,00	0,00	0,00	58.000,00	0,00	0,00	201.884,95
04	Interventi per soggetti a rischio di esclusione sociale	0,00	0,00	0,00	0,00	0,00	0,00	0,00	0,00	0,00	0,00	0,00
05	Interventi per le famiglie	0,00	0,00	10.741,50	7.161,00	0,00	0,00	0,00	0,00	0,00	0,00	17.902,50
06	Interventi per il diritto alla casa	0,00	0,00	0,00	5.115,00	0,00	0,00	0,00	0,00	0,00	0,00	5.115,00
07	Programmazione e governo della rete dei servizi sociosanitari e sociali	201.474,59	14.152,27	192.324,00	16.368,00	0,00	0,00	0,00	0,00	0,00	2.480,78	426.799,64
08	Cooperazione e associazionismo	0,00	0,00	0,00	82.863,00	0,00	0,00	0,00	0,00	0,00	0,00	82.863,00
09	Servizio necroscopico e cimiteriale	0,00	0,00	97.185,00	0,00	0,00	0,00	0,00	0,00	0,00	0,00	97.185,00
TOTALE MISSIONE 12 - Diritti sociali, politiche sociali e famiglia		201.474,59	14.152,27	1.416.742,47	337.743,45	0,00	0,00	0,00	58.000,00	0,00	2.480,78	2.030.593,56
14	MISSIONE 14 - Sviluppo economico e competitività											
02	Commercio - reti distributive - tutela dei consumatori	0,00	0,00	2.404,05	10.230,00	0,00	0,00	0,00	0,00	0,00	0,00	12.634,05

MISSIONI E PROGRAMMI \ MACROAGGREGATI		Redditi da lavoro dipendente	Imposte e tasse a carico dell'ente	Acquisto di beni e servizi	Trasferimenti correnti	Trasferimenti di tributi (solo per le Regioni)	Fondi perequativi (solo per le Regioni)	Interessi passivi	Altre spese per redditi da capitale	Rimborsi e poste correttive delle entrate	Altre spese correnti	Totale
		101	102	103	104	105	106	107	108	109	110	100
	TOTALE MISSIONE 14 - Sviluppo economico e competitività	0,00	0,00	2.404,05	10.230,00	0,00	0,00	0,00	0,00	0,00	0,00	12.634,05
15	MISSIONE 15 - Politiche per il lavoro e la formazione professionale											
03	Sostegno all'occupazione	0,00	0,00	0,00	1.023,00	0,00	0,00	0,00	0,00	0,00	0,00	1.023,00
	TOTALE MISSIONE 15 - Politiche per il lavoro e la formazione professionale	0,00	0,00	0,00	1.023,00	0,00	0,00	0,00	0,00	0,00	0,00	1.023,00
20	MISSIONE 20 - Fondi e accantonamenti											
01	Fondo di riserva	0,00	0,00	0,00	0,00	0,00	0,00	0,00	0,00	0,00	49.872,25	49.872,25
02	Fondo crediti di dubbia esigibilità	0,00	0,00	0,00	0,00	0,00	0,00	0,00	0,00	0,00	388.893,85	388.893,85
03	Altri fondi	0,00	0,00	0,00	0,00	0,00	0,00	0,00	0,00	0,00	205.252,84	205.252,84
	TOTALE MISSIONE 20 - Fondi e accantonamenti	0,00	0,00	0,00	0,00	0,00	0,00	0,00	0,00	0,00	644.018,94	644.018,94
50	MISSIONE 50 - Debito pubblico											
01	Quota interessi ammortamento mutui e prestiti obbligazionari	0,00	0,00	0,00	0,00	0,00	0,00	0,00	0,00	0,00	0,00	0,00
	TOTALE MISSIONE 50 - Debito pubblico	0,00	0,00	0,00	0,00	0,00	0,00	0,00	0,00	0,00	0,00	0,00
60	MISSIONE 60 - Anticipazioni finanziarie											
01	Restituzione anticipazione di tesoreria	0,00	0,00	0,00	0,00	0,00	0,00	0,00	0,00	0,00	0,00	0,00
	TOTALE MISSIONE 60 - Anticipazioni finanziarie	0,00	0,00	0,00	0,00	0,00	0,00	0,00	0,00	0,00	0,00	0,00
	TOTALE GENERALE DELLE SPESE	2.628.770,89	209.771,75	6.175.796,86	1.014.819,65	0,00	0,00	0,00	58.000,00	23.989,35	986.843,84	11.097.992,34

SPESE PER MISSIONI, PROGRAMMI E MACROAGGREGATI

SPESE CORRENTI - PREVISIONI DI COMPETENZA

Esercizio finanziario 2024 - Anno 2026

MISSIONI E PROGRAMMI \ MACROAGGREGATI		Redditi da lavoro dipendente	Imposte e tasse a carico dell'ente	Acquisto di beni e servizi	Trasferimenti correnti	Trasferimenti di tributi (solo per le Regioni)	Fondi perequativi (solo per le Regioni)	Interessi passivi	Altre spese per redditi da capitale	Rimborsi e poste correttive delle entrate	Altre spese correnti	Totale
		101	102	103	104	105	106	107	108	109	110	100
01	MISSIONE 1 - Servizi istituzionali, generali e di gestione											
01	Organi istituzionali	17.372,11	11.083,12	197.439,38	8.895,50	0,00	0,00	0,00	0,00	0,00	0,00	234.790,11
02	Segreteria generale	440.626,45	29.230,53	274.923,18	30.349,33	0,00	0,00	0,00	0,00	0,00	12.663,00	787.792,49
03	Gestione economica, finanziaria, programmazione e provveditorato	180.186,06	11.683,98	38.543,66	0,00	0,00	0,00	0,00	0,00	0,00	55.727,67	286.141,37
04	Gestione delle entrate tributarie e servizi fiscali	67.744,30	4.405,97	111.455,34	16.430,51	0,00	0,00	0,00	0,00	20.930,58	0,00	220.966,70
05	Gestione dei beni demaniali e patrimoniali	0,00	313,96	86.966,55	0,00	0,00	0,00	0,00	0,00	0,00	80.582,73	167.863,24
06	Ufficio tecnico	305.384,22	19.696,21	27.209,76	0,00	0,00	0,00	0,00	0,00	0,00	3.715,18	356.005,37
07	Elezioni e consultazioni popolari - Anagrafe e stato civile	169.044,29	37.009,24	18.523,57	41.861,16	0,00	0,00	0,00	0,00	0,00	2.433,19	268.871,45
08	Statistica e sistemi informativi	0,00	0,00	160.799,17	0,00	0,00	0,00	0,00	0,00	0,00	0,00	160.799,17
10	Risorse umane	0,00	0,00	0,00	0,00	0,00	0,00	0,00	0,00	0,00	0,00	0,00
11	Altri servizi generali	221.580,51	14.995,05	43.430,96	0,00	0,00	0,00	0,00	0,00	0,00	127.111,14	407.117,66
	TOTALE MISSIONE 1 - Servizi istituzionali, generali e di gestione	1.401.937,94	128.418,06	959.291,57	97.536,50	0,00	0,00	0,00	0,00	20.930,58	282.232,91	2.890.347,56
03	MISSIONE 3 - Ordine pubblico e sicurezza											
01	Polizia locale e amministrativa	373.164,19	25.262,66	18.575,90	0,00	0,00	0,00	0,00	0,00	313,96	8.817,02	426.133,73
02	Sistema integrato di sicurezza urbana	0,00	0,00	0,00	0,00	0,00	0,00	0,00	0,00	0,00	0,00	0,00
	TOTALE MISSIONE 3 - Ordine pubblico e sicurezza	373.164,19	25.262,66	18.575,90	0,00	0,00	0,00	0,00	0,00	313,96	8.817,02	426.133,73
04	MISSIONE 4 - Istruzione e diritto allo studio											
01	Istruzione prescolastica	220.481,82	14.384,17	102.141,24	98.000,00	0,00	0,00	0,00	0,00	0,00	0,00	435.007,23

MISSIONI E PROGRAMMI \ MACROAGGREGATI		Redditi da lavoro dipendente	Imposte e tasse a carico dell'ente	Acquisto di beni e servizi	Trasferimenti correnti	Trasferimenti di tributi (solo per le Regioni)	Fondi perequativi (solo per le Regioni)	Interessi passivi	Altre spese per redditi da capitale	Rimborsi e poste correttive delle entrate	Altre spese correnti	Totale
		101	102	103	104	105	106	107	108	109	110	100
02	Altri ordini di istruzione non universitaria	82.223,07	5.403,48	380.622,55	0,00	0,00	0,00	178.571,27	0,00	0,00	2.433,19	649.253,56
04	Istruzione universitaria	0,00	0,00	0,00	0,00	0,00	0,00	0,00	0,00	0,00	0,00	0,00
06	Servizi ausiliari all'istruzione	0,00	0,00	950.248,34	275.237,13	0,00	0,00	0,00	0,00	156,98	48.702,42	1.274.344,87
07	Diritto allo studio	0,00	0,00	9.157,13	68.024,38	0,00	0,00	0,00	0,00	0,00	0,00	77.181,51
	TOTALE MISSIONE 4 - Istruzione e diritto allo studio	302.704,89	19.787,65	1.442.169,26	441.261,51	0,00	0,00	178.571,27	0,00	156,98	51.135,61	2.435.787,17
05	MISSIONE 5 - Tutela e valorizzazione dei beni e attività culturali											
01	Valorizzazione dei beni di interesse storico	0,00	0,00	0,00	0,00	0,00	0,00	0,00	0,00	0,00	0,00	0,00
02	Attività culturali e interventi diversi nel settore culturale	188.204,30	12.602,11	142.798,89	30.872,61	0,00	0,00	0,00	0,00	0,00	1.360,49	375.838,40
	TOTALE MISSIONE 5 - Tutela e valorizzazione dei beni e attività culturali	188.204,30	12.602,11	142.798,89	30.872,61	0,00	0,00	0,00	0,00	0,00	1.360,49	375.838,40
06	MISSIONE 6 - Politiche giovanili, sport e tempo libero											
01	Sport e tempo libero	0,00	0,00	130.816,14	54.628,81	0,00	0,00	0,00	0,00	0,00	0,00	185.444,95
02	Giovani	0,00	0,00	1.046,53	5.232,65	0,00	0,00	0,00	0,00	0,00	0,00	6.279,18
	TOTALE MISSIONE 6 - Politiche giovanili, sport e tempo libero	0,00	0,00	131.862,67	59.861,46	0,00	0,00	0,00	0,00	0,00	0,00	191.724,13
08	MISSIONE 8 - Assetto del territorio ed edilizia abitativa											
01	Urbanistica e assetto del territorio	183.774,76	11.880,00	27.000,46	0,00	0,00	0,00	0,00	0,00	3.139,59	3.505,87	229.300,68
02	Edilizia residenziale pubblica e locale e piani di edilizia economico-popolare	0,00	0,00	31.919,13	0,00	0,00	0,00	0,00	0,00	0,00	0,00	31.919,13
	TOTALE MISSIONE 8 - Assetto del territorio ed edilizia abitativa	183.774,76	11.880,00	58.919,59	0,00	0,00	0,00	0,00	0,00	3.139,59	3.505,87	261.219,81
09	MISSIONE 9 - Sviluppo sostenibile e tutela del territorio e dell'ambiente											
02	Tutela, valorizzazione e recupero ambientale	33.338,09	2.168,25	99.943,53	10.988,55	0,00	0,00	0,00	0,00	0,00	0,00	146.438,42
03	Rifiuti	0,00	0,00	1.501.769,12	0,00	0,00	0,00	0,00	0,00	0,00	0,00	1.501.769,12
04	Servizio idrico integrato	0,00	0,00	0,00	0,00	0,00	0,00	0,00	0,00	0,00	0,00	0,00

MISSIONI E PROGRAMMI \ MACROAGGREGATI		Redditi da lavoro dipendente	Imposte e tasse a carico dell'ente	Acquisto di beni e servizi	Trasferimenti correnti	Trasferimenti di tributi (solo per le Regioni)	Fondi perequativi (solo per le Regioni)	Interessi passivi	Altre spese per redditi da capitale	Rimborsi e poste correttive delle entrate	Altre spese correnti	Totale
		101	102	103	104	105	106	107	108	109	110	100
TOTALE MISSIONE 9 - Sviluppo sostenibile e tutela del territorio e dell'ambiente		33.338,09	2.168,25	1.601.712,65	10.988,55	0,00	0,00	0,00	0,00	0,00	0,00	1.648.207,54
10	MISSIONE 10 - Trasporti e diritto alla mobilità											
02	Trasporto pubblico locale	0,00	0,00	0,00	0,00	0,00	0,00	0,00	0,00	0,00	0,00	0,00
05	Viabilità e infrastrutture stradali	0,00	0,00	487.159,16	0,00	0,00	0,00	0,00	0,00	0,00	0,00	487.159,16
TOTALE MISSIONE 10 - Trasporti e diritto alla mobilità		0,00	0,00	487.159,16	0,00	0,00	0,00	0,00	0,00	0,00	0,00	487.159,16
11	MISSIONE 11 - Soccorso civile											
01	Sistema di protezione civile	0,00	0,00	20.878,26	0,00	0,00	0,00	0,00	0,00	0,00	0,00	20.878,26
02	Interventi a seguito di calamità naturali	0,00	0,00	0,00	0,00	0,00	0,00	0,00	0,00	0,00	0,00	0,00
TOTALE MISSIONE 11 - Soccorso civile		0,00	0,00	20.878,26	0,00	0,00	0,00	0,00	0,00	0,00	0,00	20.878,26
12	MISSIONE 12 - Diritti sociali, politiche sociali e famiglia											
01	Interventi per l'infanzia e i minori e per asili nido	0,00	0,00	387.822,73	187.067,06	0,00	0,00	0,00	0,00	0,00	0,00	574.889,79
02	Interventi per la disabilità	0,00	0,00	613.433,44	38.093,66	0,00	0,00	0,00	0,00	0,00	0,00	651.527,10
03	Interventi per gli anziani	0,00	0,00	140.915,13	6.279,17	0,00	0,00	0,00	62.000,00	0,00	0,00	209.194,30
04	Interventi per soggetti a rischio di esclusione sociale	0,00	0,00	0,00	0,00	0,00	0,00	0,00	0,00	0,00	0,00	0,00
05	Interventi per le famiglie	0,00	0,00	10.988,55	7.325,71	0,00	0,00	0,00	0,00	0,00	0,00	18.314,26
06	Interventi per il diritto alla casa	0,00	0,00	0,00	5.232,65	0,00	0,00	0,00	0,00	0,00	0,00	5.232,65
07	Programmazione e governo della rete dei servizi sociosanitari e sociali	206.108,51	14.477,77	196.747,47	16.744,46	0,00	0,00	0,00	0,00	0,00	2.537,84	436.616,05
08	Cooperazione e associazionismo	0,00	0,00	0,00	84.768,85	0,00	0,00	0,00	0,00	0,00	0,00	84.768,85
09	Servizio necroscopico e cimiteriale	0,00	0,00	99.420,26	0,00	0,00	0,00	0,00	0,00	0,00	0,00	99.420,26
TOTALE MISSIONE 12 - Diritti sociali, politiche sociali e famiglia		206.108,51	14.477,77	1.449.327,58	345.511,56	0,00	0,00	0,00	62.000,00	0,00	2.537,84	2.079.963,26
14	MISSIONE 14 - Sviluppo economico e competitività											
02	Commercio - reti distributive - tutela dei consumatori	0,00	0,00	2.459,35	10.465,30	0,00	0,00	0,00	0,00	0,00	0,00	12.924,65

MISSIONI E PROGRAMMI \ MACROAGGREGATI		Redditi da lavoro dipendente	Imposte e tasse a carico dell'ente	Acquisto di beni e servizi	Trasferimenti correnti	Trasferimenti di tributi (solo per le Regioni)	Fondi perequativi (solo per le Regioni)	Interessi passivi	Altre spese per redditi da capitale	Rimborsi e poste correttive delle entrate	Altre spese correnti	Totale
		101	102	103	104	105	106	107	108	109	110	100
	TOTALE MISSIONE 14 - Sviluppo economico e competitività	0,00	0,00	2.459,35	10.465,30	0,00	0,00	0,00	0,00	0,00	0,00	12.924,65
15	MISSIONE 15 - Politiche per il lavoro e la formazione professionale											
03	Sostegno all'occupazione	0,00	0,00	0,00	1.046,53	0,00	0,00	0,00	0,00	0,00	0,00	1.046,53
	TOTALE MISSIONE 15 - Politiche per il lavoro e la formazione professionale	0,00	0,00	0,00	1.046,53	0,00	0,00	0,00	0,00	0,00	0,00	1.046,53
20	MISSIONE 20 - Fondi e accantonamenti											
01	Fondo di riserva	0,00	0,00	0,00	0,00	0,00	0,00	0,00	0,00	0,00	51.019,43	51.019,43
02	Fondo crediti di dubbia esigibilità	0,00	0,00	0,00	0,00	0,00	0,00	0,00	0,00	0,00	411.817,10	411.817,10
03	Altri fondi	0,00	0,00	0,00	0,00	0,00	0,00	0,00	0,00	0,00	209.323,78	209.323,78
	TOTALE MISSIONE 20 - Fondi e accantonamenti	0,00	0,00	0,00	0,00	0,00	0,00	0,00	0,00	0,00	672.160,31	672.160,31
50	MISSIONE 50 - Debito pubblico											
01	Quota interessi ammortamento mutui e prestiti obbligazionari	0,00	0,00	0,00	0,00	0,00	0,00	0,00	0,00	0,00	0,00	0,00
	TOTALE MISSIONE 50 - Debito pubblico	0,00	0,00	0,00	0,00	0,00	0,00	0,00	0,00	0,00	0,00	0,00
60	MISSIONE 60 - Anticipazioni finanziarie											
01	Restituzione anticipazione di tesoreria	0,00	0,00	0,00	0,00	0,00	0,00	0,00	0,00	0,00	0,00	0,00
	TOTALE MISSIONE 60 - Anticipazioni finanziarie	0,00	0,00	0,00	0,00	0,00	0,00	0,00	0,00	0,00	0,00	0,00
	TOTALE GENERALE DELLE SPESE	2.689.232,68	214.596,50	6.315.154,88	997.544,02	0,00	0,00	178.571,27	62.000,00	24.541,11	1.021.750,05	11.503.390,51

SPESE PER MISSIONI, PROGRAMMI E MACROAGGREGATI

SPESE IN CONTO CAPITALE E SPESE PER INCREMENTO DI ATTIVITA' FINANZIARIE

PREVISIONI DI COMPETENZA

Esercizio finanziario 2024 - Anno 2024

MISSIONI E PROGRAMMI \ MACROAGGREGATI		Tributi in conto capitale a carico dell'ente	Investimenti fissi lordi	Contributi agli investimenti	Trasferimenti in conto capitale	Altre spese in conto capitale	Totale SPESE IN CONTO CAPITALE	Acquisizioni di attività finanziarie	Concessione crediti di breve termine	Concessione crediti di medio - lungo termine	Altre spese per incremento di attività finanziarie	Totale SPESE PER INCREMENTO DI ATTIVITA' FINANZIARIE
		201	202	203	204	205	200	301	302	303	304	300
01	MISSIONE 1 - Servizi istituzionali, generali e di gestione											
01	Organi istituzionali	0,00	0,00	0,00	0,00	0,00	0,00	0,00	0,00	0,00	0,00	0,00
02	Segreteria generale	0,00	0,00	0,00	0,00	0,00	0,00	0,00	0,00	0,00	0,00	0,00
03	Gestione economica, finanziaria, programmazione e provveditorato	0,00	0,00	0,00	0,00	0,00	0,00	0,00	0,00	0,00	0,00	0,00
04	Gestione delle entrate tributarie e servizi fiscali	0,00	0,00	0,00	0,00	0,00	0,00	0,00	0,00	0,00	0,00	0,00
05	Gestione dei beni demaniali e patrimoniali	0,00	90.000,00	0,00	0,00	0,00	90.000,00	0,00	0,00	0,00	0,00	0,00
06	Ufficio tecnico	0,00	0,00	0,00	0,00	0,00	0,00	0,00	0,00	0,00	0,00	0,00
07	Elezioni e consultazioni popolari - Anagrafe e stato civile	0,00	0,00	0,00	0,00	0,00	0,00	0,00	0,00	0,00	0,00	0,00
08	Statistica e sistemi informativi	0,00	30.000,00	0,00	0,00	0,00	30.000,00	0,00	0,00	0,00	0,00	0,00
10	Risorse umane	0,00	0,00	0,00	0,00	0,00	0,00	0,00	0,00	0,00	0,00	0,00
11	Altri servizi generali	0,00	0,00	0,00	0,00	0,00	0,00	0,00	0,00	0,00	0,00	0,00
	TOTALE MISSIONE 1 - Servizi istituzionali, generali e di gestione	0,00	120.000,00	0,00	0,00	0,00	120.000,00	0,00	0,00	0,00	0,00	0,00
03	MISSIONE 3 - Ordine pubblico e sicurezza											
01	Polizia locale e amministrativa	0,00	29.000,00	0,00	0,00	0,00	29.000,00	0,00	0,00	0,00	0,00	0,00
02	Sistema integrato di sicurezza urbana	0,00	0,00	0,00	0,00	0,00	0,00	0,00	0,00	0,00	0,00	0,00
	TOTALE MISSIONE 3 - Ordine pubblico e sicurezza	0,00	29.000,00	0,00	0,00	0,00	29.000,00	0,00	0,00	0,00	0,00	0,00
04	MISSIONE 4 - Istruzione e diritto allo studio											
01	Istruzione prescolastica	0,00	10.000,00	0,00	0,00	0,00	10.000,00	0,00	0,00	0,00	0,00	0,00

MISSIONI E PROGRAMMI \ MACROAGGREGATI		Tributi in conto capitale a carico dell'ente	Investimenti fissi lordi	Contributi agli investimenti	Trasferimenti in conto capitale	Altre spese in conto capitale	Totale SPESE IN CONTO CAPITALE	Acquisizioni di attività finanziarie	Concessione crediti di breve termine	Concessione crediti di medio - lungo termine	Altre spese per incremento di attività finanziarie	Totale SPESE PER INCREMENTO DI ATTIVITA' FINANZIARIE
		201	202	203	204	205	200	301	302	303	304	300
02	Altri ordini di istruzione non universitaria	0,00	6.025.000,00	9.000,00	0,00	2.356.728,38	8.390.728,38	0,00	0,00	0,00	0,00	0,00
04	Istruzione universitaria	0,00	0,00	0,00	0,00	0,00	0,00	0,00	0,00	0,00	0,00	0,00
06	Servizi ausiliari all'istruzione	0,00	0,00	0,00	0,00	0,00	0,00	0,00	0,00	0,00	0,00	0,00
07	Diritto allo studio	0,00	0,00	0,00	0,00	0,00	0,00	0,00	0,00	0,00	0,00	0,00
	TOTALE MISSIONE 4 - Istruzione e diritto allo studio	0,00	6.035.000,00	9.000,00	0,00	2.356.728,38	8.400.728,38	0,00	0,00	0,00	0,00	0,00
05	MISSIONE 5 - Tutela e valorizzazione dei beni e attività culturali											
01	Valorizzazione dei beni di interesse storico	0,00	0,00	0,00	0,00	0,00	0,00	0,00	0,00	0,00	0,00	0,00
02	Attività culturali e interventi diversi nel settore culturale	0,00	8.000,00	0,00	0,00	0,00	8.000,00	0,00	0,00	0,00	0,00	0,00
	TOTALE MISSIONE 5 - Tutela e valorizzazione dei beni e attività culturali	0,00	8.000,00	0,00	0,00	0,00	8.000,00	0,00	0,00	0,00	0,00	0,00
06	MISSIONE 6 - Politiche giovanili, sport e tempo libero											
01	Sport e tempo libero	0,00	10.000,00	0,00	0,00	0,00	10.000,00	0,00	0,00	0,00	0,00	0,00
02	Giovani	0,00	0,00	0,00	0,00	0,00	0,00	0,00	0,00	0,00	0,00	0,00
	TOTALE MISSIONE 6 - Politiche giovanili, sport e tempo libero	0,00	10.000,00	0,00	0,00	0,00	10.000,00	0,00	0,00	0,00	0,00	0,00
08	MISSIONE 8 - Assetto del territorio ed edilizia abitativa											
01	Urbanistica e assetto del territorio	0,00	0,00	10.000,00	0,00	12.000,00	22.000,00	0,00	0,00	0,00	0,00	0,00
02	Edilizia residenziale pubblica e locale e piani di edilizia economico-popolare	0,00	0,00	0,00	0,00	0,00	0,00	0,00	0,00	0,00	0,00	0,00
	TOTALE MISSIONE 8 - Assetto del territorio ed edilizia abitativa	0,00	0,00	10.000,00	0,00	12.000,00	22.000,00	0,00	0,00	0,00	0,00	0,00
09	MISSIONE 9 - Sviluppo sostenibile e tutela del territorio e dell'ambiente											
02	Tutela, valorizzazione e recupero ambientale	0,00	5.000,00	1.000,00	0,00	0,00	6.000,00	0,00	0,00	0,00	0,00	0,00
03	Rifiuti	0,00	0,00	0,00	0,00	0,00	0,00	0,00	0,00	0,00	0,00	0,00
04	Servizio idrico integrato	0,00	0,00	0,00	0,00	0,00	0,00	0,00	0,00	0,00	0,00	0,00
	TOTALE MISSIONE 9 - Sviluppo sostenibile e tutela del territorio e dell'ambiente	0,00	5.000,00	1.000,00	0,00	0,00	6.000,00	0,00	0,00	0,00	0,00	0,00

MISSIONI E PROGRAMMI \ MACROAGGREGATI		Tributi in conto capitale a carico dell'ente	Investimenti fissi lordi	Contributi agli investimenti	Trasferimenti in conto capitale	Altre spese in conto capitale	Totale SPESE IN CONTO CAPITALE	Acquisizioni di attività finanziarie	Concessione crediti di breve termine	Concessione crediti di medio - lungo termine	Altre spese per incremento di attività finanziarie	Totale SPESE PER INCREMENTO DI ATTIVITA' FINANZIARIE
		201	202	203	204	205	200	301	302	303	304	300
10	MISSIONE 10 - Trasporti e diritto alla mobilità											
02	Trasporto pubblico locale	0,00	0,00	0,00	0,00	0,00	0,00	0,00	0,00	0,00	0,00	0,00
05	Viabilità e infrastrutture stradali	0,00	300.000,00	0,00	0,00	0,00	300.000,00	0,00	0,00	0,00	0,00	0,00
	TOTALE MISSIONE 10 - Trasporti e diritto alla mobilità	0,00	300.000,00	0,00	0,00	0,00	300.000,00	0,00	0,00	0,00	0,00	0,00
11	MISSIONE 11 - Soccorso civile											
01	Sistema di protezione civile	0,00	0,00	0,00	0,00	0,00	0,00	0,00	0,00	0,00	0,00	0,00
02	Interventi a seguito di calamità naturali	0,00	0,00	0,00	0,00	0,00	0,00	0,00	0,00	0,00	0,00	0,00
	TOTALE MISSIONE 11 - Soccorso civile	0,00	0,00	0,00	0,00	0,00	0,00	0,00	0,00	0,00	0,00	0,00
12	MISSIONE 12 - Diritti sociali, politiche sociali e famiglia											
01	Interventi per l'infanzia e i minori e per asili nido	0,00	0,00	0,00	0,00	0,00	0,00	0,00	0,00	0,00	0,00	0,00
02	Interventi per la disabilità	0,00	0,00	0,00	0,00	30.000,00	30.000,00	0,00	0,00	0,00	0,00	0,00
03	Interventi per gli anziani	0,00	0,00	0,00	0,00	0,00	0,00	0,00	0,00	0,00	0,00	0,00
04	Interventi per soggetti a rischio di esclusione sociale	0,00	0,00	0,00	0,00	0,00	0,00	0,00	0,00	0,00	0,00	0,00
05	Interventi per le famiglie	0,00	0,00	0,00	0,00	0,00	0,00	0,00	0,00	0,00	0,00	0,00
06	Interventi per il diritto alla casa	0,00	0,00	0,00	0,00	0,00	0,00	0,00	0,00	0,00	0,00	0,00
07	Programmazione e governo della rete dei servizi sociosanitari e sociali	0,00	0,00	0,00	0,00	0,00	0,00	0,00	0,00	0,00	0,00	0,00
08	Cooperazione e associazionismo	0,00	0,00	0,00	0,00	0,00	0,00	0,00	0,00	0,00	0,00	0,00
09	Servizio necroscopico e cimiteriale	0,00	205.000,00	0,00	0,00	0,00	205.000,00	0,00	0,00	0,00	0,00	0,00
	TOTALE MISSIONE 12 - Diritti sociali, politiche sociali e famiglia	0,00	205.000,00	0,00	0,00	30.000,00	235.000,00	0,00	0,00	0,00	0,00	0,00
14	MISSIONE 14 - Sviluppo economico e competitività											
02	Commercio - reti distributive - tutela dei consumatori	0,00	0,00	0,00	0,00	0,00	0,00	0,00	0,00	0,00	0,00	0,00
	TOTALE MISSIONE 14 - Sviluppo economico e competitività	0,00	0,00	0,00	0,00	0,00	0,00	0,00	0,00	0,00	0,00	0,00

MISSIONI E PROGRAMMI \ MACROAGGREGATI		Tributi in conto capitale a carico dell'ente	Investimenti fissi lordi	Contributi agli investimenti	Trasferimenti in conto capitale	Altre spese in conto capitale	Totale SPESE IN CONTO CAPITALE	Acquisizioni di attività finanziarie	Concessione crediti di breve termine	Concessione crediti di medio - lungo termine	Altre spese per incremento di attività finanziarie	Totale SPESE PER INCREMENTO DI ATTIVITA' FINANZIARIE
		201	202	203	204	205	200	301	302	303	304	300
15	MISSIONE 15 - Politiche per il lavoro e la formazione professionale											
03	Sostegno all'occupazione	0,00	0,00	0,00	0,00	0,00	0,00	0,00	0,00	0,00	0,00	0,00
	TOTALE MISSIONE 15 - Politiche per il lavoro e la formazione professionale	0,00	0,00	0,00	0,00	0,00	0,00	0,00	0,00	0,00	0,00	0,00
20	MISSIONE 20 - Fondi e accantonamenti											
01	Fondo di riserva	0,00	0,00	0,00	0,00	0,00	0,00	0,00	0,00	0,00	0,00	0,00
02	Fondo crediti di dubbia esigibilità	0,00	0,00	0,00	0,00	0,00	0,00	0,00	0,00	0,00	0,00	0,00
03	Altri fondi	0,00	0,00	0,00	0,00	121.200,00	121.200,00	0,00	0,00	0,00	0,00	0,00
	TOTALE MISSIONE 20 - Fondi e accantonamenti	0,00	0,00	0,00	0,00	121.200,00	121.200,00	0,00	0,00	0,00	0,00	0,00
TOTALE GENERALE DELLE SPESE		0,00	6.712.000,00	20.000,00	0,00	2.519.928,38	9.251.928,38	0,00	0,00	0,00	0,00	0,00

SPESE PER MISSIONI, PROGRAMMI E MACROAGGREGATI

SPESE IN CONTO CAPITALE E SPESE PER INCREMENTO DI ATTIVITA' FINANZIARIE

PREVISIONI DI COMPETENZA

Esercizio finanziario 2024 - Anno 2025

MISSIONI E PROGRAMMI \ MACROAGGREGATI		Tributi in conto capitale a carico dell'ente	Investimenti fissi lordi	Contributi agli investimenti	Trasferimenti in conto capitale	Altre spese in conto capitale	Totale SPESE IN CONTO CAPITALE	Acquisizioni di attività finanziarie	Concessione crediti di breve termine	Concessione crediti di medio - lungo termine	Altre spese per incremento di attività finanziarie	Totale SPESE PER INCREMENTO DI ATTIVITA' FINANZIARIE
		201	202	203	204	205	200	301	302	303	304	300
01	MISSIONE 1 - Servizi istituzionali, generali e di gestione											
01	Organi istituzionali	0,00	0,00	0,00	0,00	0,00	0,00	0,00	0,00	0,00	0,00	0,00
02	Segreteria generale	0,00	0,00	0,00	0,00	0,00	0,00	0,00	0,00	0,00	0,00	0,00
03	Gestione economica, finanziaria, programmazione e provveditorato	0,00	0,00	0,00	0,00	0,00	0,00	0,00	0,00	0,00	0,00	0,00
04	Gestione delle entrate tributarie e servizi fiscali	0,00	0,00	0,00	0,00	0,00	0,00	0,00	0,00	0,00	0,00	0,00
05	Gestione dei beni demaniali e patrimoniali	0,00	0,00	0,00	0,00	0,00	0,00	0,00	0,00	0,00	0,00	0,00
06	Ufficio tecnico	0,00	0,00	0,00	0,00	0,00	0,00	0,00	0,00	0,00	0,00	0,00
07	Elezioni e consultazioni popolari - Anagrafe e stato civile	0,00	0,00	0,00	0,00	0,00	0,00	0,00	0,00	0,00	0,00	0,00
08	Statistica e sistemi informativi	0,00	30.000,00	0,00	0,00	0,00	30.000,00	0,00	0,00	0,00	0,00	0,00
10	Risorse umane	0,00	0,00	0,00	0,00	0,00	0,00	0,00	0,00	0,00	0,00	0,00
11	Altri servizi generali	0,00	0,00	0,00	0,00	0,00	0,00	0,00	0,00	0,00	0,00	0,00
	TOTALE MISSIONE 1 - Servizi istituzionali, generali e di gestione	0,00	30.000,00	0,00	0,00	0,00	30.000,00	0,00	0,00	0,00	0,00	0,00
03	MISSIONE 3 - Ordine pubblico e sicurezza											
01	Polizia locale e amministrativa	0,00	29.000,00	0,00	0,00	0,00	29.000,00	0,00	0,00	0,00	0,00	0,00
02	Sistema integrato di sicurezza urbana	0,00	0,00	0,00	0,00	0,00	0,00	0,00	0,00	0,00	0,00	0,00
	TOTALE MISSIONE 3 - Ordine pubblico e sicurezza	0,00	29.000,00	0,00	0,00	0,00	29.000,00	0,00	0,00	0,00	0,00	0,00
04	MISSIONE 4 - Istruzione e diritto allo studio											
01	Istruzione prescolastica	0,00	10.000,00	0,00	0,00	0,00	10.000,00	0,00	0,00	0,00	0,00	0,00

MISSIONI E PROGRAMMI \ MACROAGGREGATI		Tributi in conto capitale a carico dell'ente	Investimenti fissi lordi	Contributi agli investimenti	Trasferimenti in conto capitale	Altre spese in conto capitale	Totale SPESE IN CONTO CAPITALE	Acquisizioni di attività finanziarie	Concessione crediti di breve termine	Concessione crediti di medio - lungo termine	Altre spese per incremento di attività finanziarie	Totale SPESE PER INCREMENTO DI ATTIVITA' FINANZIARIE
		201	202	203	204	205	200	301	302	303	304	300
02	Altri ordini di istruzione non universitaria	0,00	8.025.000,00	9.000,00	0,00	1.998.928,38	10.032.928,38	0,00	0,00	0,00	0,00	0,00
04	Istruzione universitaria	0,00	0,00	0,00	0,00	0,00	0,00	0,00	0,00	0,00	0,00	0,00
06	Servizi ausiliari all'istruzione	0,00	0,00	0,00	0,00	0,00	0,00	0,00	0,00	0,00	0,00	0,00
07	Diritto allo studio	0,00	0,00	0,00	0,00	0,00	0,00	0,00	0,00	0,00	0,00	0,00
	TOTALE MISSIONE 4 - Istruzione e diritto allo studio	0,00	8.035.000,00	9.000,00	0,00	1.998.928,38	10.042.928,38	0,00	0,00	0,00	0,00	0,00
05	MISSIONE 5 - Tutela e valorizzazione dei beni e attività culturali											
01	Valorizzazione dei beni di interesse storico	0,00	0,00	0,00	0,00	0,00	0,00	0,00	0,00	0,00	0,00	0,00
02	Attività culturali e interventi diversi nel settore culturale	0,00	8.000,00	0,00	0,00	0,00	8.000,00	0,00	0,00	0,00	0,00	0,00
	TOTALE MISSIONE 5 - Tutela e valorizzazione dei beni e attività culturali	0,00	8.000,00	0,00	0,00	0,00	8.000,00	0,00	0,00	0,00	0,00	0,00
06	MISSIONE 6 - Politiche giovanili, sport e tempo libero											
01	Sport e tempo libero	0,00	10.000,00	0,00	0,00	0,00	10.000,00	0,00	0,00	0,00	0,00	0,00
02	Giovani	0,00	0,00	0,00	0,00	0,00	0,00	0,00	0,00	0,00	0,00	0,00
	TOTALE MISSIONE 6 - Politiche giovanili, sport e tempo libero	0,00	10.000,00	0,00	0,00	0,00	10.000,00	0,00	0,00	0,00	0,00	0,00
08	MISSIONE 8 - Assetto del territorio ed edilizia abitativa											
01	Urbanistica e assetto del territorio	0,00	0,00	10.000,00	0,00	12.000,00	22.000,00	0,00	0,00	0,00	0,00	0,00
02	Edilizia residenziale pubblica e locale e piani di edilizia economico-popolare	0,00	0,00	0,00	0,00	0,00	0,00	0,00	0,00	0,00	0,00	0,00
	TOTALE MISSIONE 8 - Assetto del territorio ed edilizia abitativa	0,00	0,00	10.000,00	0,00	12.000,00	22.000,00	0,00	0,00	0,00	0,00	0,00
09	MISSIONE 9 - Sviluppo sostenibile e tutela del territorio e dell'ambiente											
02	Tutela, valorizzazione e recupero ambientale	0,00	5.000,00	1.000,00	0,00	0,00	6.000,00	0,00	0,00	0,00	0,00	0,00
03	Rifiuti	0,00	0,00	0,00	0,00	0,00	0,00	0,00	0,00	0,00	0,00	0,00
04	Servizio idrico integrato	0,00	0,00	0,00	0,00	0,00	0,00	0,00	0,00	0,00	0,00	0,00
	TOTALE MISSIONE 9 - Sviluppo sostenibile e tutela del territorio e dell'ambiente	0,00	5.000,00	1.000,00	0,00	0,00	6.000,00	0,00	0,00	0,00	0,00	0,00

MISSIONI E PROGRAMMI \ MACROAGGREGATI		Tributi in conto capitale a carico dell'ente	Investimenti fissi lordi	Contributi agli investimenti	Trasferimenti in conto capitale	Altre spese in conto capitale	Totale SPESE IN CONTO CAPITALE	Acquisizioni di attività finanziarie	Concessione crediti di breve termine	Concessione crediti di medio - lungo termine	Altre spese per incremento di attività finanziarie	Totale SPESE PER INCREMENTO DI ATTIVITA' FINANZIARIE
		201	202	203	204	205	200	301	302	303	304	300
10	MISSIONE 10 - Trasporti e diritto alla mobilità											
02	Trasporto pubblico locale	0,00	0,00	0,00	0,00	0,00	0,00	0,00	0,00	0,00	0,00	0,00
05	Viabilità e infrastrutture stradali	0,00	320.000,00	0,00	0,00	0,00	320.000,00	0,00	0,00	0,00	0,00	0,00
	TOTALE MISSIONE 10 - Trasporti e diritto alla mobilità	0,00	320.000,00	0,00	0,00	0,00	320.000,00	0,00	0,00	0,00	0,00	0,00
11	MISSIONE 11 - Soccorso civile											
01	Sistema di protezione civile	0,00	0,00	0,00	0,00	0,00	0,00	0,00	0,00	0,00	0,00	0,00
02	Interventi a seguito di calamità naturali	0,00	0,00	0,00	0,00	0,00	0,00	0,00	0,00	0,00	0,00	0,00
	TOTALE MISSIONE 11 - Soccorso civile	0,00	0,00	0,00	0,00	0,00	0,00	0,00	0,00	0,00	0,00	0,00
12	MISSIONE 12 - Diritti sociali, politiche sociali e famiglia											
01	Interventi per l'infanzia e i minori e per asili nido	0,00	0,00	0,00	0,00	0,00	0,00	0,00	0,00	0,00	0,00	0,00
02	Interventi per la disabilità	0,00	0,00	0,00	0,00	25.000,00	25.000,00	0,00	0,00	0,00	0,00	0,00
03	Interventi per gli anziani	0,00	0,00	0,00	0,00	0,00	0,00	0,00	0,00	0,00	0,00	0,00
04	Interventi per soggetti a rischio di esclusione sociale	0,00	0,00	0,00	0,00	0,00	0,00	0,00	0,00	0,00	0,00	0,00
05	Interventi per le famiglie	0,00	0,00	0,00	0,00	0,00	0,00	0,00	0,00	0,00	0,00	0,00
06	Interventi per il diritto alla casa	0,00	0,00	0,00	0,00	0,00	0,00	0,00	0,00	0,00	0,00	0,00
07	Programmazione e governo della rete dei servizi sociosanitari e sociali	0,00	0,00	0,00	0,00	0,00	0,00	0,00	0,00	0,00	0,00	0,00
08	Cooperazione e associazionismo	0,00	0,00	0,00	0,00	0,00	0,00	0,00	0,00	0,00	0,00	0,00
09	Servizio necroscopico e cimiteriale	0,00	5.000,00	0,00	0,00	0,00	5.000,00	0,00	0,00	0,00	0,00	0,00
	TOTALE MISSIONE 12 - Diritti sociali, politiche sociali e famiglia	0,00	5.000,00	0,00	0,00	25.000,00	30.000,00	0,00	0,00	0,00	0,00	0,00
14	MISSIONE 14 - Sviluppo economico e competitività											
02	Commercio - reti distributive - tutela dei consumatori	0,00	0,00	0,00	0,00	0,00	0,00	0,00	0,00	0,00	0,00	0,00
	TOTALE MISSIONE 14 - Sviluppo economico e competitività	0,00	0,00	0,00	0,00	0,00	0,00	0,00	0,00	0,00	0,00	0,00

MISSIONI E PROGRAMMI \ MACROAGGREGATI		Tributi in conto capitale a carico dell'ente	Investimenti fissi lordi	Contributi agli investimenti	Trasferimenti in conto capitale	Altre spese in conto capitale	Totale SPESE IN CONTO CAPITALE	Acquisizioni di attività finanziarie	Concessione crediti di breve termine	Concessione crediti di medio - lungo termine	Altre spese per incremento di attività finanziarie	Totale SPESE PER INCREMENTO DI ATTIVITA' FINANZIARIE
		201	202	203	204	205	200	301	302	303	304	300
15	MISSIONE 15 - Politiche per il lavoro e la formazione professionale											
03	Sostegno all'occupazione	0,00	0,00	0,00	0,00	0,00	0,00	0,00	0,00	0,00	0,00	0,00
	TOTALE MISSIONE 15 - Politiche per il lavoro e la formazione professionale	0,00	0,00	0,00	0,00	0,00	0,00	0,00	0,00	0,00	0,00	0,00
20	MISSIONE 20 - Fondi e accantonamenti											
01	Fondo di riserva	0,00	0,00	0,00	0,00	0,00	0,00	0,00	0,00	0,00	0,00	0,00
02	Fondo crediti di dubbia esigibilità	0,00	0,00	0,00	0,00	0,00	0,00	0,00	0,00	0,00	0,00	0,00
03	Altri fondi	0,00	0,00	0,00	0,00	2.000,00	2.000,00	0,00	0,00	0,00	0,00	0,00
	TOTALE MISSIONE 20 - Fondi e accantonamenti	0,00	0,00	0,00	0,00	2.000,00	2.000,00	0,00	0,00	0,00	0,00	0,00
	TOTALE GENERALE DELLE SPESE	0,00	8.442.000,00	20.000,00	0,00	2.037.928,38	10.499.928,38	0,00	0,00	0,00	0,00	0,00

SPESE PER MISSIONI, PROGRAMMI E MACROAGGREGATI

SPESE IN CONTO CAPITALE E SPESE PER INCREMENTO DI ATTIVITA' FINANZIARIE

PREVISIONI DI COMPETENZA

Esercizio finanziario 2024 - Anno 2026

MISSIONI E PROGRAMMI \ MACROAGGREGATI		Tributi in conto capitale a carico dell'ente	Investimenti fissi lordi	Contributi agli investimenti	Trasferimenti in conto capitale	Altre spese in conto capitale	Totale SPESE IN CONTO CAPITALE	Acquisizioni di attività finanziarie	Concessione crediti di breve termine	Concessione crediti di medio - lungo termine	Altre spese per incremento di attività finanziarie	Totale SPESE PER INCREMENTO DI ATTIVITA' FINANZIARIE
		201	202	203	204	205	200	301	302	303	304	300
01	MISSIONE 1 - Servizi istituzionali, generali e di gestione											
01	Organi istituzionali	0,00	0,00	0,00	0,00	0,00	0,00	0,00	0,00	0,00	0,00	0,00
02	Segreteria generale	0,00	0,00	0,00	0,00	0,00	0,00	0,00	0,00	0,00	0,00	0,00
03	Gestione economica, finanziaria, programmazione e provveditorato	0,00	0,00	0,00	0,00	0,00	0,00	0,00	0,00	0,00	0,00	0,00
04	Gestione delle entrate tributarie e servizi fiscali	0,00	0,00	0,00	0,00	0,00	0,00	0,00	0,00	0,00	0,00	0,00
05	Gestione dei beni demaniali e patrimoniali	0,00	0,00	0,00	0,00	0,00	0,00	0,00	0,00	0,00	0,00	0,00
06	Ufficio tecnico	0,00	0,00	0,00	0,00	0,00	0,00	0,00	0,00	0,00	0,00	0,00
07	Elezioni e consultazioni popolari - Anagrafe e stato civile	0,00	0,00	0,00	0,00	0,00	0,00	0,00	0,00	0,00	0,00	0,00
08	Statistica e sistemi informativi	0,00	30.000,00	0,00	0,00	0,00	30.000,00	0,00	0,00	0,00	0,00	0,00
10	Risorse umane	0,00	0,00	0,00	0,00	0,00	0,00	0,00	0,00	0,00	0,00	0,00
11	Altri servizi generali	0,00	0,00	0,00	0,00	0,00	0,00	0,00	0,00	0,00	0,00	0,00
	TOTALE MISSIONE 1 - Servizi istituzionali, generali e di gestione	0,00	30.000,00	0,00	0,00	0,00	30.000,00	0,00	0,00	0,00	0,00	0,00
03	MISSIONE 3 - Ordine pubblico e sicurezza											
01	Polizia locale e amministrativa	0,00	29.000,00	0,00	0,00	0,00	29.000,00	0,00	0,00	0,00	0,00	0,00
02	Sistema integrato di sicurezza urbana	0,00	0,00	0,00	0,00	0,00	0,00	0,00	0,00	0,00	0,00	0,00
	TOTALE MISSIONE 3 - Ordine pubblico e sicurezza	0,00	29.000,00	0,00	0,00	0,00	29.000,00	0,00	0,00	0,00	0,00	0,00
04	MISSIONE 4 - Istruzione e diritto allo studio											
01	Istruzione prescolastica	0,00	10.000,00	0,00	0,00	0,00	10.000,00	0,00	0,00	0,00	0,00	0,00

MISSIONI E PROGRAMMI \ MACROAGGREGATI		Tributi in conto capitale a carico dell'ente	Investimenti fissi lordi	Contributi agli investimenti	Trasferimenti in conto capitale	Altre spese in conto capitale	Totale SPESE IN CONTO CAPITALE	Acquisizioni di attività finanziarie	Concessione crediti di breve termine	Concessione crediti di medio - lungo termine	Altre spese per incremento di attività finanziarie	Totale SPESE PER INCREMENTO DI ATTIVITA' FINANZIARIE
		201	202	203	204	205	200	301	302	303	304	300
02	Altri ordini di istruzione non universitaria	0,00	2.523.928,38	9.000,00	0,00	0,00	2.532.928,38	0,00	0,00	0,00	0,00	0,00
04	Istruzione universitaria	0,00	0,00	0,00	0,00	0,00	0,00	0,00	0,00	0,00	0,00	0,00
06	Servizi ausiliari all'istruzione	0,00	0,00	0,00	0,00	0,00	0,00	0,00	0,00	0,00	0,00	0,00
07	Diritto allo studio	0,00	0,00	0,00	0,00	0,00	0,00	0,00	0,00	0,00	0,00	0,00
	TOTALE MISSIONE 4 - Istruzione e diritto allo studio	0,00	2.533.928,38	9.000,00	0,00	0,00	2.542.928,38	0,00	0,00	0,00	0,00	0,00
05	MISSIONE 5 - Tutela e valorizzazione dei beni e attività culturali											
01	Valorizzazione dei beni di interesse storico	0,00	0,00	0,00	0,00	0,00	0,00	0,00	0,00	0,00	0,00	0,00
02	Attività culturali e interventi diversi nel settore culturale	0,00	8.000,00	0,00	0,00	0,00	8.000,00	0,00	0,00	0,00	0,00	0,00
	TOTALE MISSIONE 5 - Tutela e valorizzazione dei beni e attività culturali	0,00	8.000,00	0,00	0,00	0,00	8.000,00	0,00	0,00	0,00	0,00	0,00
06	MISSIONE 6 - Politiche giovanili, sport e tempo libero											
01	Sport e tempo libero	0,00	10.000,00	0,00	0,00	0,00	10.000,00	0,00	0,00	0,00	0,00	0,00
02	Giovani	0,00	0,00	0,00	0,00	0,00	0,00	0,00	0,00	0,00	0,00	0,00
	TOTALE MISSIONE 6 - Politiche giovanili, sport e tempo libero	0,00	10.000,00	0,00	0,00	0,00	10.000,00	0,00	0,00	0,00	0,00	0,00
08	MISSIONE 8 - Assetto del territorio ed edilizia abitativa											
01	Urbanistica e assetto del territorio	0,00	0,00	10.000,00	0,00	8.000,00	18.000,00	0,00	0,00	0,00	0,00	0,00
02	Edilizia residenziale pubblica e locale e piani di edilizia economico-popolare	0,00	0,00	0,00	0,00	0,00	0,00	0,00	0,00	0,00	0,00	0,00
	TOTALE MISSIONE 8 - Assetto del territorio ed edilizia abitativa	0,00	0,00	10.000,00	0,00	8.000,00	18.000,00	0,00	0,00	0,00	0,00	0,00
09	MISSIONE 9 - Sviluppo sostenibile e tutela del territorio e dell'ambiente											
02	Tutela, valorizzazione e recupero ambientale	0,00	5.000,00	1.000,00	0,00	0,00	6.000,00	0,00	0,00	0,00	0,00	0,00
03	Rifiuti	0,00	0,00	0,00	0,00	0,00	0,00	0,00	0,00	0,00	0,00	0,00
04	Servizio idrico integrato	0,00	0,00	0,00	0,00	0,00	0,00	0,00	0,00	0,00	0,00	0,00
	TOTALE MISSIONE 9 - Sviluppo sostenibile e tutela del territorio e dell'ambiente	0,00	5.000,00	1.000,00	0,00	0,00	6.000,00	0,00	0,00	0,00	0,00	0,00

MISSIONI E PROGRAMMI \ MACROAGGREGATI		Tributi in conto capitale a carico dell'ente	Investimenti fissi lordi	Contributi agli investimenti	Trasferimenti in conto capitale	Altre spese in conto capitale	Totale SPESE IN CONTO CAPITALE	Acquisizioni di attività finanziarie	Concessione crediti di breve termine	Concessione crediti di medio - lungo termine	Altre spese per incremento di attività finanziarie	Totale SPESE PER INCREMENTO DI ATTIVITA' FINANZIARIE
		201	202	203	204	205	200	301	302	303	304	300
10	MISSIONE 10 - Trasporti e diritto alla mobilità											
02	Trasporto pubblico locale	0,00	0,00	0,00	0,00	0,00	0,00	0,00	0,00	0,00	0,00	0,00
05	Viabilità e infrastrutture stradali	0,00	270.000,00	0,00	0,00	0,00	270.000,00	0,00	0,00	0,00	0,00	0,00
	TOTALE MISSIONE 10 - Trasporti e diritto alla mobilità	0,00	270.000,00	0,00	0,00	0,00	270.000,00	0,00	0,00	0,00	0,00	0,00
11	MISSIONE 11 - Soccorso civile											
01	Sistema di protezione civile	0,00	0,00	0,00	0,00	0,00	0,00	0,00	0,00	0,00	0,00	0,00
02	Interventi a seguito di calamità naturali	0,00	0,00	0,00	0,00	0,00	0,00	0,00	0,00	0,00	0,00	0,00
	TOTALE MISSIONE 11 - Soccorso civile	0,00	0,00	0,00	0,00	0,00	0,00	0,00	0,00	0,00	0,00	0,00
12	MISSIONE 12 - Diritti sociali, politiche sociali e famiglia											
01	Interventi per l'infanzia e i minori e per asili nido	0,00	0,00	0,00	0,00	0,00	0,00	0,00	0,00	0,00	0,00	0,00
02	Interventi per la disabilità	0,00	0,00	0,00	0,00	21.000,00	21.000,00	0,00	0,00	0,00	0,00	0,00
03	Interventi per gli anziani	0,00	0,00	0,00	0,00	0,00	0,00	0,00	0,00	0,00	0,00	0,00
04	Interventi per soggetti a rischio di esclusione sociale	0,00	0,00	0,00	0,00	0,00	0,00	0,00	0,00	0,00	0,00	0,00
05	Interventi per le famiglie	0,00	0,00	0,00	0,00	0,00	0,00	0,00	0,00	0,00	0,00	0,00
06	Interventi per il diritto alla casa	0,00	0,00	0,00	0,00	0,00	0,00	0,00	0,00	0,00	0,00	0,00
07	Programmazione e governo della rete dei servizi sociosanitari e sociali	0,00	0,00	0,00	0,00	0,00	0,00	0,00	0,00	0,00	0,00	0,00
08	Cooperazione e associazionismo	0,00	0,00	0,00	0,00	0,00	0,00	0,00	0,00	0,00	0,00	0,00
09	Servizio necroscopico e cimiteriale	0,00	5.000,00	0,00	0,00	0,00	5.000,00	0,00	0,00	0,00	0,00	0,00
	TOTALE MISSIONE 12 - Diritti sociali, politiche sociali e famiglia	0,00	5.000,00	0,00	0,00	21.000,00	26.000,00	0,00	0,00	0,00	0,00	0,00
14	MISSIONE 14 - Sviluppo economico e competitività											
02	Commercio - reti distributive - tutela dei consumatori	0,00	0,00	0,00	0,00	0,00	0,00	0,00	0,00	0,00	0,00	0,00
	TOTALE MISSIONE 14 - Sviluppo economico e competitività	0,00	0,00	0,00	0,00	0,00	0,00	0,00	0,00	0,00	0,00	0,00

MISSIONI E PROGRAMMI \ MACROAGGREGATI		Tributi in conto capitale a carico dell'ente	Investimenti fissi lordi	Contributi agli investimenti	Trasferimenti in conto capitale	Altre spese in conto capitale	Totale SPESE IN CONTO CAPITALE	Acquisizioni di attività finanziarie	Concessione crediti di breve termine	Concessione crediti di medio - lungo termine	Altre spese per incremento di attività finanziarie	Totale SPESE PER INCREMENTO DI ATTIVITA' FINANZIARIE
		201	202	203	204	205	200	301	302	303	304	300
15	MISSIONE 15 - Politiche per il lavoro e la formazione professionale											
03	Sostegno all'occupazione	0,00	0,00	0,00	0,00	0,00	0,00	0,00	0,00	0,00	0,00	0,00
	TOTALE MISSIONE 15 - Politiche per il lavoro e la formazione professionale	0,00	0,00	0,00	0,00	0,00	0,00	0,00	0,00	0,00	0,00	0,00
20	MISSIONE 20 - Fondi e accantonamenti											
01	Fondo di riserva	0,00	0,00	0,00	0,00	0,00	0,00	0,00	0,00	0,00	0,00	0,00
02	Fondo crediti di dubbia esigibilità	0,00	0,00	0,00	0,00	0,00	0,00	0,00	0,00	0,00	0,00	0,00
03	Altri fondi	0,00	0,00	0,00	0,00	2.000,00	2.000,00	0,00	0,00	0,00	0,00	0,00
	TOTALE MISSIONE 20 - Fondi e accantonamenti	0,00	0,00	0,00	0,00	2.000,00	2.000,00	0,00	0,00	0,00	0,00	0,00
TOTALE GENERALE DELLE SPESE		0,00	2.890.928,38	20.000,00	0,00	31.000,00	2.941.928,38	0,00	0,00	0,00	0,00	0,00

SPESE PER MISSIONI, PROGRAMMI E MACROAGGREGATI
SPESE PER RIMBORSO DI PRESTITI - PREVISIONI DI COMPETENZA
Esercizio finanziario 2024 - Anno 2024

MISSIONI E PROGRAMMI \ MACROAGGREGATI		Rimborso di titoli obbligazionari	Rimborso prestiti a breve termine	Rimborso mutui e altri finanziamenti a medio lungo termine	Rimborso di altre forme di indebitamento	Fondi per rimborso prestiti	Totale
		401	402	403	404	405	400
20	MISSIONE 20 - Fondi e accantonamenti						
03	Altri fondi	0,00	0,00	0,00	0,00	0,00	0,00
	TOTALE MISSIONE 20 - Fondi e accantonamenti	0,00	0,00	0,00	0,00	0,00	0,00
50	MISSIONE 50 - Debito pubblico						
02	Quota capitale ammortamento mutui e prestiti obbligazionari	0,00	0,00	25.422,85	0,00	0,00	25.422,85
	TOTALE MISSIONE 50 - Debito pubblico	0,00	0,00	25.422,85	0,00	0,00	25.422,85
	TOTALE GENERALE DELLE SPESE	0,00	0,00	25.422,85	0,00	0,00	25.422,85

SPESE PER MISSIONI, PROGRAMMI E MACROAGGREGATI
SPESE PER RIMBORSO DI PRESTITI - PREVISIONI DI COMPETENZA
Esercizio finanziario 2024 - Anno 2025

MISSIONI E PROGRAMMI \ MACROAGGREGATI		Rimborso di titoli obbligazionari	Rimborso prestiti a breve termine	Rimborso mutui e altri finanziamenti a medio lungo termine	Rimborso di altre forme di indebitamento	Fondi per rimborso prestiti	Totale
		401	402	403	404	405	400
20	MISSIONE 20 - Fondi e accantonamenti						
03	Altri fondi	0,00	0,00	0,00	0,00	0,00	0,00
	TOTALE MISSIONE 20 - Fondi e accantonamenti	0,00	0,00	0,00	0,00	0,00	0,00
50	MISSIONE 50 - Debito pubblico						
02	Quota capitale ammortamento mutui e prestiti obbligazionari	0,00	0,00	11.439,88	0,00	0,00	11.439,88
	TOTALE MISSIONE 50 - Debito pubblico	0,00	0,00	11.439,88	0,00	0,00	11.439,88
	TOTALE GENERALE DELLE SPESE	0,00	0,00	11.439,88	0,00	0,00	11.439,88

SPESE PER MISSIONI, PROGRAMMI E MACROAGGREGATI
SPESE PER RIMBORSO DI PRESTITI - PREVISIONI DI COMPETENZA
Esercizio finanziario 2024 - Anno 2026

MISSIONI E PROGRAMMI \ MACROAGGREGATI		Rimborso di titoli obbligazionari	Rimborso prestiti a breve termine	Rimborso mutui e altri finanziamenti a medio lungo termine	Rimborso di altre forme di indebitamento	Fondi per rimborso prestiti	Totale
		401	402	403	404	405	400
20	MISSIONE 20 - Fondi e accantonamenti						
03	Altri fondi	0,00	0,00	0,00	0,00	0,00	0,00
	TOTALE MISSIONE 20 - Fondi e accantonamenti	0,00	0,00	0,00	0,00	0,00	0,00
50	MISSIONE 50 - Debito pubblico						
02	Quota capitale ammortamento mutui e prestiti obbligazionari	0,00	0,00	121.571,63	0,00	0,00	121.571,63
	TOTALE MISSIONE 50 - Debito pubblico	0,00	0,00	121.571,63	0,00	0,00	121.571,63
	TOTALE GENERALE DELLE SPESE	0,00	0,00	121.571,63	0,00	0,00	121.571,63

SPESE PER MISSIONI, PROGRAMMI E MACROAGGREGATI**SPESE PER SERVIZI PER CONTO TERZI E PARTITE DI GIRO - PREVISIONI DI COMPETENZA
Esercizio finanziario 2024 - Anno 2024**

MISSIONI E PROGRAMMI \ MACROAGGREGATI		Uscite per partite di giro	Uscite per conto terzi	Totale
		701	702	700
99	MISSIONE 99 - Servizi per conto terzi			
01	Servizi per conto terzi e Partite di giro	1.552.500,00	290.000,00	1.842.500,00
	TOTALE MISSIONE 99 - Servizi per conto terzi	1.552.500,00	290.000,00	1.842.500,00
	TOTALE GENERALE DELLE SPESE	1.552.500,00	290.000,00	1.842.500,00

SPESE PER MISSIONI, PROGRAMMI E MACROAGGREGATI

SPESE PER SERVIZI PER CONTO TERZI E PARTITE DI GIRO - PREVISIONI DI COMPETENZA Esercizio finanziario 2024 - Anno 2025

MISSIONI E PROGRAMMI \ MACROAGGREGATI		Uscite per partite di giro	Uscite per conto terzi	Totale
		701	702	700
99	MISSIONE 99 - Servizi per conto terzi			
01	Servizi per conto terzi e Partite di giro	1.588.207,50	296.670,00	1.884.877,50
	TOTALE MISSIONE 99 - Servizi per conto terzi	1.588.207,50	296.670,00	1.884.877,50
	TOTALE GENERALE DELLE SPESE	1.588.207,50	296.670,00	1.884.877,50

SPESE PER MISSIONI, PROGRAMMI E MACROAGGREGATI**SPESE PER SERVIZI PER CONTO TERZI E PARTITE DI GIRO - PREVISIONI DI COMPETENZA
Esercizio finanziario 2024 - Anno 2026**

MISSIONI E PROGRAMMI \ MACROAGGREGATI		Uscite per partite di giro	Uscite per conto terzi	Totale
		701	702	700
99	MISSIONE 99 - Servizi per conto terzi			
01	Servizi per conto terzi e Partite di giro	1.624.736,28	303.493,41	1.928.229,69
	TOTALE MISSIONE 99 - Servizi per conto terzi	1.624.736,28	303.493,41	1.928.229,69
	TOTALE GENERALE DELLE SPESE	1.624.736,28	303.493,41	1.928.229,69

**SPESE PER TITOLI E MACROAGGREGATI
PREVISIONI DI COMPETENZA**

TITOLI E MACROAGGREGATI DI SPESA		Previsioni dell'anno cui si riferisce il bilancio		Previsioni dell'anno 2025		Previsioni dell'anno 2026	
		Totale	- di cui non ricorrenti	Totale	- di cui non ricorrenti	Totale	- di cui non ricorrenti
	SPESE CORRENTI						
101	Redditi da lavoro dipendente	2.523.426,31	0,00	2.628.770,89	0,00	2.689.232,68	0,00
102	Imposte e tasse a carico dell'ente	205.135,83	0,00	209.771,75	0,00	214.596,50	0,00
103	Acquisto di beni e servizi	6.132.192,00	30.000,00	6.175.796,86	15.345,00	6.315.154,88	15.697,94
104	Trasferimenti correnti	919.550,00	93.700,00	1.014.819,65	95.855,10	997.544,02	98.059,78
107	Interessi passivi	0,00	0,00	0,00	0,00	178.571,27	0,00
108	Altre spese per redditi da capitale	54.000,00	0,00	58.000,00	0,00	62.000,00	0,00
109	Rimborsi e poste correttive delle entrate	23.450,00	23.450,00	23.989,35	23.989,35	24.541,11	24.541,11
110	Altre spese correnti	849.330,57	393.810,55	986.843,84	438.766,10	1.021.750,05	462.836,53
100	Totale TITOLO 1	10.707.084,71	540.960,55	11.097.992,34	573.955,55	11.503.390,51	601.135,36
	SPESE IN CONTO CAPITALE						
202	Investimenti fissi lordi	6.712.000,00	6.712.000,00	8.442.000,00	8.442.000,00	2.890.928,38	2.890.928,38
203	Contributi agli investimenti	20.000,00	20.000,00	20.000,00	20.000,00	20.000,00	20.000,00
204	Altri trasferimenti in conto capitale	0,00	0,00	0,00	0,00	0,00	0,00
205	Altre spese in conto capitale	2.519.928,38	2.398.728,38	2.037.928,38	2.035.928,38	31.000,00	29.000,00
200	Totale TITOLO 2	9.251.928,38	9.130.728,38	10.499.928,38	10.497.928,38	2.941.928,38	2.939.928,38
	SPESE PER INCREMENTO DI ATTIVITÀ FINANZIARIE						
301	Acquisizioni di attività finanziarie	0,00	0,00	0,00	0,00	0,00	0,00
304	Altre spese per incremento di attività finanziarie	0,00	0,00	0,00	0,00	0,00	0,00
300	Totale TITOLO 3	0,00	0,00	0,00	0,00	0,00	0,00
	RIMBORSO DI PRESTITI						
403	Rimborso mutui e altri finanziamenti a medio lungo termine	25.422,85	0,00	11.439,88	0,00	121.571,63	0,00
404	Rimborso di altre forme di indebitamento	0,00	0,00	0,00	0,00	0,00	0,00

TITOLI E MACROAGGREGATI DI SPESA		Previsioni dell'anno cui si riferisce il bilancio		Previsioni dell'anno 2025		Previsioni dell'anno 2026	
		Totale	- di cui non ricorrenti	Totale	- di cui non ricorrenti	Totale	- di cui non ricorrenti
400	Totale TITOLO 4	25.422,85	0,00	11.439,88	0,00	121.571,63	0,00
	CHIUSURA ANTICIPAZIONI DA ISTITUTO TESORIERE/CASSIERE						
501	Chiusura Anticipazioni ricevute da istituto tesoriere/cassiere	0,00	0,00	0,00	0,00	0,00	0,00
500	Totale TITOLO 5	0,00	0,00	0,00	0,00	0,00	0,00
	SPESE PER CONTO TERZI E PARTITE DI GIRO						
701	Uscite per partite di giro	1.552.500,00	1.552.500,00	1.588.207,50	1.588.207,50	1.624.736,28	1.624.736,28
702	Uscite per conto terzi	290.000,00	290.000,00	296.670,00	296.670,00	303.493,41	303.493,41
700	Totale TITOLO 7	1.842.500,00	1.842.500,00	1.884.877,50	1.884.877,50	1.928.229,69	1.928.229,69
TOTALE		21.826.935,94	11.514.188,93	23.494.238,10	12.956.761,43	16.495.120,21	5.469.293,43

TABELLA DEI PARAMETRI OBIETTIVI PER I COMUNI AI FINI DELL'ACCERTAMENTO DELLA CONDIZIONE DI ENTE STRUTTURALMENTE DEFICITARIO

		Barrare la condizione che ricorre	
P1	Indicatore 1.1 (Incidenza spese rigide - ripiano disavanzo, personale e debito - su entrate correnti) maggiore del 48%	SI	NO
P2	Indicatore 2.8 (Incidenza degli incassi delle entrate proprie sulle previsioni definitive di parte corrente) minore del 22%	SI	NO
P3	Indicatore 3.2 (Anticipazioni chiuse solo contabilmente) maggiore di 0	SI	NO
P4	Indicatore 10.3 (Sostenibilità debiti finanziari) maggiore del 16%	SI	NO
P5	Indicatore 12.4 (Sostenibilità disavanzo effettivamente a carico dell'esercizio) maggiore dell'1,20%	SI	NO
P6	Indicatore 13.1 (Debiti riconosciuti e finanziati) maggiore dell'1%	SI	NO
P7	[Indicatore 13.2 (Debiti in corso di riconoscimento) + Indicatore 13.3 (Debiti riconosciuti e in corso di finanziamento)] maggiore dello 0,60%	SI	NO
P8	Indicatore concernente l'effettiva capacità di riscossione (riferito al totale delle entrate) minore del 47%	SI	NO

Gli enti locali che presentano almeno la metà dei parametri deficitari (la condizione "SI" identifica il parametro deficitario) sono strutturalmente deficitari ai sensi dell'articolo 242, comma 1, Tuel.

Sulla base dei parametri suindicati l'ente è da considerarsi in condizioni strutturalmente deficitarie	SI	NO
--	----	---------------

Corsi del tempo libero

Codice	Descrizione delle entrate	Previsione iniziali 2024	Previsione iniziali 2025	Previsione iniziali 2026
30100.02.22100	PROVENTI PER INIZIATIVE CULTURALI IMPONIBILE I.V.A.	5.000,00	5.115,00	5.232,65
	Totale	5.000,00	5.115,00	5.232,65
Codice	Descrizione delle spese	Previsione iniziali 2024	Previsione iniziali 2025	Previsione iniziali 2026
05021.03.24120	CORSI PER IL TEMPO LIBERO IMPONIBILE I.V.A.	6.000,00	6.138,00	6.279,17
	Totale	6.000,00	6.138,00	6.279,17
	% Copertura del costo dei servizi	83,33%	83,33%	83,33%

Assistenza alunni pre e post scuola

Codice	Descrizione delle entrate	Previsione iniziali 2024	Previsione iniziali 2025	Previsione iniziali 2026
30100.02.21750	PROVENTI ASSISTENZA ALUNNI PRE E POST SCUOLA IMPONIBILE I.V.A.	17.000,00	17.391,00	17.790,99
	Totale	17.000,00	17.391,00	17.790,99
Codice	Descrizione delle spese	Previsione iniziali 2024	Previsione iniziali 2025	Previsione iniziali 2026
04061.03.20520	ASSISTENZA ALUNNI PRE E POST SCUOLA IMPONIBILE I.V.A.	38.000,00	38.874,00	39.768,10
	Totale	38.000,00	38.874,00	39.768,10
	% Copertura del costo dei servizi	44,74%	44,74%	44,74%

Pasti a domicilio per anziani e altri in assistenza sociale

Codice	Descrizione delle entrate	Previsione iniziali 2024	Previsione iniziali 2025	Previsione iniziali 2026
30100.02.24060	PROVENTI PASTI AD ANZIANI IMPONIBILE I.V.A.	47.000,00	48.081,00	49.186,86
	Totale	47.000,00	48.081,00	49.186,86
Codice	Descrizione delle spese	Previsione iniziali 2024	Previsione iniziali 2025	Previsione iniziali 2026
12031.03.34360	PASTI AD ANZIANI IMPONIBILE I.V.A.	35.000,00	35.805,00	36.628,52
12081.04.37300	CONTRIBUTI ALLA COOPERATIVA "IL CAPANNONE" PER TRASPORTO PASTI	23.960,41	24.511,50	25.075,26
	Totale	58.960,41	60.316,50	61.703,78
	% Copertura del costo dei servizi	79,71%	79,71%	79,71%

Assistenza domiciliare

Codice	Descrizione delle entrate	Previsione iniziali 2024	Previsione iniziali 2025	Previsione iniziali 2026
30100.02.23700	PROVENTI ASSISTENZA DOMICILIARE ANZIANI ESENTE I.V.A.	34.500,00	35.293,50	36.105,25
	Totale	34.500,00	35.293,50	36.105,25
Codice	Descrizione delle spese	Previsione iniziali 2024	Previsione iniziali 2025	Previsione iniziali 2026
12031.03.36350	ASSISTENZA DOMICILIARE ANZIANI ESENTE I.V.A.	99.650,00	101.941,95	104.286,61
	Totale	99.650,00	101.941,95	104.286,61
	% Copertura del costo dei servizi	34,62%	34,62%	34,62%

Trasporti sociali

Codice	Descrizione delle entrate	Previsione iniziali 2024	Previsione iniziali 2025	Previsione iniziali 2026
30100.02.24000	PROVENTI TRASPORTI IN ISTITUTI E COMUNITA' IMPONIBILE I.V.A.	8.000,00	8.184,00	8.372,23
	Totale	8.000,00	8.184,00	8.372,23
Codice	Descrizione delle spese	Previsione iniziali 2024	Previsione iniziali 2025	Previsione iniziali 2026
12081.04.37300	CONTRIBUTI ALLA COOPERATIVA "IL CAPANNONE" PER TRASPORTI SOCIALI	28.039,59	28.684,50	29.344,24
	Totale	28.039,59	28.684,50	29.344,24
	% Copertura del costo dei servizi	28,53%	28,53%	28,53%

Uso locali per riunioni non istituzionali

Codice	Descrizione delle entrate	Previsione iniziali 2024	Previsione iniziali 2025	Previsione iniziali 2026
30100.02.25102	PROVENTI USO LOCALI PER RIUNIONI NON ISTITUZIONALI IMPONIBILE I.V.A.	1.500,00	1.534,50	1.569,79
	Totale	1.500,00	1.534,50	1.569,79

Descrizione	Previsione iniziali 2024	Previsione iniziali 2025	Previsione iniziali 2026
Totale risorse correnti	113.000,00	115.599,00	118.257,78
Totale impieghi correnti	230.650,00	235.954,95	241.381,91
Differenza	-117.650,00	-120.355,95	-123.124,14
% Copertura del costo dei servizi	48,99%	48,99%	48,99%

Piano degli indicatori di bilancio
Bilancio di previsione esercizi 2024, 2025 e 2026, approvato il
Indicatori sintetici

TIPOLOGIA INDICATORE	DEFINIZIONE	VALORE INDICATORE (indicare tante colonne quanti sono gli esercizi considerati nel bilancio di previsione) (dati percentuali)			
		2024	2025	2026	
1 Rigidità strutturale di bilancio					
1.1	Incidenza spese rigide (disavanzo, personale e debito) su entrate correnti	[Disavanzo iscritto in spesa + Stanziamenti competenza (Macroaggregati 1.1 "Redditi di lavoro dipendente" + 1.7 "Interessi passivi" + Titolo 4 "Rimborso prestiti" + "IRAP" [pdc U.1.02.01.01] – FPV entrata concernente il Macroaggregato 1.1 + FPV spesa concernente il Macroaggregato 1.1)] / (Stanziamenti di competenza dei primi tre titoli delle Entrate e trasferimenti in conto capitale per ripiano disavanzi pregressi)	25,756	25,775	26,251
2 Entrate correnti					
2.1	Indicatore di realizzazione delle previsioni di competenza concernenti le entrate correnti	Media accertamenti primi tre titoli di entrata nei tre esercizi precedenti / Stanziamenti di competenza dei primi tre titoli delle "Entrate correnti" (4)	105,437	101,809	97,266
2.2	Indicatore di realizzazione delle previsioni di cassa corrente	Media incassi primi tre titoli di entrata nei tre esercizi precedenti / Stanziamenti di cassa dei primi tre titoli delle "Entrate correnti" (4)	83,574	0,000	0,000
2.3	Indicatore di realizzazione delle previsioni di competenza concernenti le entrate proprie	Media accertamenti nei tre esercizi precedenti (pdc E.1.01.00.00.000 "Tributi" – "Compartecipazioni di tributi" E.1.01.04.00.000 + E.3.00.00.00.000 "Entrate extratributarie") / Stanziamenti di competenza dei primi tre titoli delle "Entrate correnti" (4)	82,557	79,716	76,158
2.4	Indicatore di realizzazione delle previsioni di cassa concernenti le entrate proprie	Media incassi nei tre esercizi precedenti (pdc E.1.01.00.00.000 "Tributi" – "Compartecipazioni di tributi" E.1.01.04.00.000 + E.3.00.00.00.000 "Entrate extratributarie") / Stanziamenti di cassa dei primi tre titoli delle "Entrate correnti" (4)	65,264	0,000	0,000
3 Spese di personale					
3.1	Incidenza spesa personale sulla spesa corrente (Indicatore di equilibrio economico-finanziario)	Stanziamenti di competenza (Macroaggregato 1.1 + IRAP [pdc U.1.02.01.01] – FPV entrata concernente il Macroaggregato 1.1 + FPV spesa concernente il Macroaggregato 1.1) / Stanziamenti competenza (Spesa corrente – FCDE corrente – FPV di entrata concernente il Macroaggregato 1.1 + FPV spesa concernente il Macroaggregato 1.1)	26,049	26,261	24,807
3.2	Incidenza del salario accessorio ed incentivante rispetto al totale della spesa di personale Indica il peso delle componenti afferenti la contrattazione decentrata dell'ente rispetto al totale dei redditi da lavoro	Stanziamenti di competenza (pdc 1.01.01.004 + 1.01.01.008 "indennità e altri compensi al personale a tempo indeterminato e determinato"+ pdc 1.01.01.003 + 1.01.01.007 "straordinario al personale a tempo indeterminato e determinato" + FPV in uscita concernente il Macroaggregato 1.1 – FPV di entrata concernente il Macroaggregato 1.1) / Stanziamenti di competenza (Macroaggregato 1.1 + pdc 1.02.01.01 "IRAP"– FPV di entrata concernente il Macroaggregato 1.1 + FPV spesa concernente il Macroaggregato 1.1)	11,163	10,987	5,506

TIPOLOGIA INDICATORE	DEFINIZIONE	VALORE INDICATORE (indicare tante colonne quanti sono gli esercizi considerati nel bilancio di previsione) (dati percentuali)			
		2024	2025	2026	
3.3	Incidenza della spesa di personale con forme di contratto flessibile Indica come gli enti soddisfano le proprie esigenze di risorse umane, mixando le varie alternative contrattuali più rigide (personale dipendente) o meno rigide (forme di lavoro flessibile)	Stanziam. di competenza (pdc U.1.03.02.010 "Consulenze" + pdc U.1.03.02.12 "lavoro flessibile/LSU/Lavoro interinale") / Stanziam. di competenza (Macroaggregato 1.1 "Redditi di lavoro dipendente" + pdc U.1.02.01.01 "IRAP" + FPV in uscita concernente il Macroaggregato 1.1 – FPV in entrata concernente il Macroaggregato 1.1)	0,178	0,175	0,185
3.4	Spesa di personale procapite (Indicatore di equilibrio dimensionale in valore assoluto)	Stanziam. di competenza (Macroaggregato 1.1 + IRAP [pdc 1.02.01.01] – FPV entrata concernente il Macroaggregato 1.1 + FPV spesa concernente il Macroaggregato 1.1) / popolazione residente (Popolazione al 1° gennaio dell'esercizio di riferimento o, se non disponibile, al 1° gennaio dell'ultimo anno disponibile)	168,658	175,730	169,344
4 Esternalizzazione dei servizi					
4.1	Indicatore di esternalizzazione dei servizi	Stanziam. di competenza (pdc U.1.03.02.15.000 "Contratti di servizio pubblico" + pdc U.1.04.03.01.000 "Trasferimenti correnti a imprese controllate" + pdc U.1.04.03.02.000 "Trasferimenti correnti a altre imprese partecipate") al netto del relativo FPV di spesa / totale stanziamenti di competenza spese Titolo I al netto	37,420	36,691	36,205
5 Interessi passivi					
5.1	Incidenza degli interessi passivi sulle entrate correnti (che ne costituiscono la fonte di copertura)	Stanziam. di competenza Macroaggregato 1.7 "Interessi passivi" / Stanziam. di competenza primi tre titoli ("Entrate correnti")	0,000	0,000	1,557
5.2	Incidenza degli interessi sulle anticipazioni sul totale degli interessi passivi	Stanziam. di competenza voce del piano dei conti finanziario U.1.07.06.04.000 "Interessi passivi su anticipazioni di tesoreria" / Stanziam. di competenza Macroaggregato 1.7 "Interessi passivi"	0,000	0,000	0,000
5.3	Incidenza degli interessi di mora sul totale degli interessi passivi	Stanziam. di competenza voce del piano dei conti finanziario U.1.07.06.02.000 "Interessi di mora" / Stanziam. di competenza Macroaggregato 1.7 "Interessi passivi"	0,000	0,000	0,000
6 Investimenti					
6.1	Incidenza investimenti su spesa corrente e in conto capitale	Totale stanziamento di competenza Macroaggregati 2.2 + 2.3 al netto dei relativi FPV / Totale stanziamento di competenza titolo 1° e 2° della spesa al netto del FPV	25,084	33,253	20,387
6.2	Investimenti diretti procapite (Indicatore di equilibrio dimensionale in valore assoluto)	Stanziam. di competenza per Macroaggregato 2.2 "Investimenti fissi lordi e acquisto di terreni" al netto del relativo FPV / popolazione residente (al 1° gennaio dell'esercizio di riferimento o, se non disponibile, al 1° gennaio dell'ultimo anno disponibile)	272,051	402,466	180,581
6.3	Contributi agli investimenti procapite (Indicatore di equilibrio dimensionale in valore assoluto)	Stanziam. di competenza Macroaggregato 2.2 Contributi agli investimenti al netto del relativo FPV / popolazione residente (al 1° gennaio dell'esercizio di riferimento o, se non disponibile, al 1° gennaio dell'ultimo anno disponibile)	1,249	1,249	1,249
6.4	Investimenti complessivi procapite (Indicatore di equilibrio dimensionale in valore assoluto)	Totale stanziamenti di competenza per Macroaggregati 2.2 "Investimenti fissi lordi e acquisto di terreni" e 2.3 "Contributi agli investimenti" al netto dei relativi FPV / popolazione residente (al 1° gennaio dell'esercizio di riferimento o, se non disponibile, al 1° gennaio dell'ultimo anno disponibile)	273,301	403,715	181,831

TIPOLOGIA INDICATORE	DEFINIZIONE	VALORE INDICATORE (indicare tante colonne quanti sono gli eserci considerati nel bilancio di previsione) (dati percentuali)			
		2024	2025	2026	
6.5	Quota investimenti complessivi finanziati dal risparmio corrente	Margine corrente di competenza / Stanziamenti di competenza (Macroaggregato 2.2 "Investimenti fissi lordi e acquisto di terreni" + Macroaggregato 2.3 "Contributi agli investimenti") (10)	-2,864	-2,152	-1,120
6.6	Quota investimenti complessivi finanziati dal saldo positivo delle partite finanziarie	Saldo positivo di competenza delle partite finanziarie /Stanziamenti di competenza (Macroaggregato 2.2 "Investimenti fissi lordi e acquisto di terreni" + Macroaggregato 2.3 "Contributi agli investimenti") (10)	0,000	0,000	0,000
6.7	Quota investimenti complessivi finanziati da debito	Stanziamenti di competenza (Titolo 6 "Accensione di prestiti" - Categoria 6.02.02 "Anticipazioni" - Categoria 6.03.03 "Accensione prestiti a seguito di escussione di garanzie" - Accensioni di prestiti da rinegoziazioni)/Stanziamenti di competenza (Macroaggregato 2.2 "Investimenti fissi lordi e acquisto di terreni" + Macroaggregato 2.3 "Contributi agli investimenti") (10)	0,000	56,354	0,000
7 Debiti non finanziari					
7.1	Indicatore di smaltimento debiti commerciali	Stanziamento di cassa (Macroaggregati 1.3 "Acquisto di beni e servizi" + 2.2 "Investimenti fissi lordi e acquisto di terreni") / stanziamenti di competenza e residui al netto dei relativi FPV (Macroaggregati 1.3 "Acquisto di beni e servizi" + 2.2 "Investimenti fissi lordi e acquisto di terreni")	117,803	0,000	0,000
7.2	Indicatore di smaltimento debiti verso altre amministrazioni pubbliche	Stanziamento di cassa [Trasferimenti correnti a Amministrazioni Pubbliche (U.1.04.01.00.000) + Trasferimenti di tributi (U.1.05.00.00.000) + Fondi perequativi (U.1.06.00.00.000) + Contributi agli investimenti a Amministrazioni pubbliche (U.2.03.01.00.000) + Altri trasferimenti in conto capitale (U.2.04.01.00.000 + U.2.04.11.00.000 + U.2.04.16.00.000 + U.2.04.21.00.000)] / stanziamenti di competenza e residui, al netto dei relativi FPV, dei [Trasferimenti correnti a Amministrazioni Pubbliche (U.1.04.01.00.000) + Trasferimenti di tributi (U.1.05.00.00.000) + Fondi perequativi (U.1.06.00.00.000) + Contributi agli investimenti a Amministrazioni pubbliche (U.2.03.01.00.000) + Altri trasferimenti in conto capitale (U.2.04.01.00.000 + U.2.04.11.00.000 + U.2.04.16.00.000 + U.2.04.21.00.000)]	96,381	0,000	0,000
8 Debiti finanziari					
8.1	Incidenza estinzioni debiti finanziari	(Totale competenza Titolo 4 della spesa) / Debito da finanziamento al 31/12 dell'esercizio precedente (2)	19,803	11,111	3,256

TIPOLOGIA INDICATORE	DEFINIZIONE	VALORE INDICATORE (indicare tante colonne quanti sono gli esercizi considerati nel bilancio di previsione) (dati percentuali)			
		2024	2025	2026	
8.2	Sostenibilità debiti finanziari	Stanzamenti di competenza [1.7 "Interessi passivi" - "Interessi di mora" (U.1.07.06.02.000) - "Interessi per anticipazioni prestiti" (U.1.07.06.04.000)] + Titolo 4 della spesa – [Entrate categoria 4.02.06.00.000 "Contributi agli investimenti direttamente destinati al rimborso dei prestiti da amministrazioni pubbliche" + "Trasferimenti in conto capitale per assunzione di debiti dell'amministrazione da parte di amministrazioni pubbliche" (E.4.03.01.00.000) + "Trasferimenti in conto capitale da parte di amministrazioni pubbliche per cancellazione di debiti dell'amministrazione" (E.4.03.04.00.000)] / Stanzamenti competenza titoli 1, 2 e 3 delle entrate	0,240	0,104	2,617
8.3	Indebitamento procapite (in valore assoluto)	Debito di finanziamento al 31/12 (2) / popolazione residente (al 1° gennaio dell'esercizio di riferimento o, se non disponibile, al 1° gennaio dell'ultimo anno disponibile)	6,431	233,226	225,632
9 Composizione avanzo di amministrazione presunto dell'esercizio precedente (5)					
9.1	Incidenza quota libera di parte corrente nell'avanzo presunto	Quota libera di parte corrente dell'avanzo presunto/Avanzo di amministrazione presunto (6)	5,618	0,000	0,000
9.2	Incidenza quota libera in c/capitale nell'avanzo presunto	Quota libera in conto capitale dell'avanzo presunto/Avanzo di amministrazione presunto (7)	7,156	0,000	0,000
9.3	Incidenza quota accantonata nell'avanzo presunto	Quota accantonata dell'avanzo presunto/Avanzo di amministrazione presunto (8)	57,886	0,000	0,000
9.4	Incidenza quota vincolata nell'avanzo presunto	Quota vincolata dell'avanzo presunto/Avanzo di amministrazione presunto (9)	29,340	0,000	0,000
10 Disavanzo di amministrazione presunto dell'esercizio precedente					
10.1	Quota disavanzo che si prevede di ripianare nell'esercizio	Disavanzo iscritto in spesa del bilancio di previsione / Totale disavanzo di amministrazione di cui alla lettera E dell'allegato riguardante il risultato di amministrazione presunto (3)	0,000	0,000	0,000
10.2	Sostenibilità patrimoniale del disavanzo presunto	Totale disavanzo di amministrazione di cui alla lettera E dell'allegato riguardante il risultato di amministrazione presunto (3) / Patrimonio netto (1)	0,000	0,000	0,000
10.3	Sostenibilità disavanzo a carico dell'esercizio	Disavanzo iscritto in spesa del bilancio di previsione / (Competenza dei titoli 1, 2 e 3 delle entrate e trasferimenti in conto capitale per ripiano disavanzi pregressi)	0,000	0,000	0,000
11 Fondo pluriennale vincolato					
11.1	Utilizzo del FPV	(Fondo pluriennale vincolato corrente e capitale iscritto in entrata del bilancio - Quota del fondo pluriennale vincolato non destinata ad essere utilizzata nel corso dell'esercizio e rinviata agli esercizi successivi) / Fondo pluriennale vincolato corrente e capitale iscritto in entrata nel bilancio (Per il FPV riferirsi ai valori riportati nell'allegato del bilancio di previsione concernente il FPV, totale delle colonne a) e c)	100,000	100,000	100,000
12 Partite di giro e conto terzi					

TIPOLOGIA INDICATORE	DEFINIZIONE	VALORE INDICATORE (indicare tante colonne quanti sono gli esercizi considerati nel bilancio di previsione) (dati percentuali)			
		2024	2025	2026	
12.1	Incidenza partite di giro e conto terzi in entrata	Totale stanziamenti di competenza per Entrate per conto terzi e partite di giro / Totale stanziamenti primi tre titoli delle entrate (al netto delle operazioni riguardanti la gestione della cassa vincolata)	17,412	17,199	16,810
12.2	Incidenza partite di giro e conto terzi in uscita	Totale stanziamenti di competenza per Uscite per conto terzi e partite di giro / Totale stanziamenti di competenza del titolo I della spesa (al netto delle operazioni riguardanti la gestione della cassa vincolata)	17,208	16,984	16,762

(1) Il Patrimonio netto è pari alla Lettera A) dell'ultimo stato patrimoniale passivo disponibile. In caso di Patrimonio netto negativo, l'indicatore non si calcola e si segnala che l'ente ha il patrimonio netto negativo. L'indicatore è elaborato a partire dal 2018, salvo per gli enti che hanno partecipato alla sperimentazione che lo elaborano a decorrere dal 2016. Gli enti locali delle Autonomie speciali che adottano il DLgs 118/2011 dal 2016 e gli enti locali con popolazione inferiore a 5.000 abitanti elaborano l'indicatore a decorrere dal 2019.

(2) Il debito di finanziamento è pari alla Lettera D1 dell'ultimo stato patrimoniale passivo disponibile. L'indicatore è elaborato a partire dal 2018, salvo che per gli enti che hanno partecipato alla sperimentazione che lo elaborano a decorrere dal 2016. Gli enti locali delle Autonomie speciali che adottano il DLgs 118/2011 dal 2016 e gli enti locali con popolazione inferiore a 5.000 abitanti elaborano l'indicatore a decorrere dal 2019.

(3) Indicatore da elaborare solo se la voce E dell'allegato a) al bilancio di previsione è negativo. Il disavanzo di amministrazione è pari all'importo della voce E. Ai fini dell'elaborazione dell'indicatore, non si considera il disavanzo tecnico di cui all'articolo 3, comma 13, del DLgs 118/2011.

(4) La media dei tre esercizi precedenti è riferita agli ultimi tre consuntivi approvati o in caso di mancata approvazione degli ultimi consuntivi, ai dati di preconsuntivo. In caso di esercizio provvisorio è possibile fare riferimento ai dati di preconsuntivo dell'esercizio precedente.

Per gli enti che non sono rientrati nel periodo di sperimentazione, nel 2016 sostituire la media con gli accertamenti del 2015 (dati stimati o, se disponibili, di preconsuntivo).

Nel 2017 sostituire la media triennale con quella biennale (per il 2016 fare riferimento a dati stimati o, se disponibili, di preconsuntivo). Gli enti locali delle Autonomie speciali che adottano il DLgs 118/2011 a decorrere dal 2016, elaborano l'indicatore a decorrere dal 2017.

(5) Da compilare solo se la voce E, dell'allegato al bilancio concernente il risultato di amministrazione presunto è positivo o pari a 0.

(6) La quota libera di parte corrente del risultato di amministrazione presunto è pari alla voce E riportata nell'allegato a) al bilancio di previsione. Il risultato di amministrazione presunto è pari alla lettera A riportata nell'allegato a) al bilancio di previsione.

(7) La quota libera in c/capitale del risultato di amministrazione presunto è pari alla voce D riportata nell'allegato a) al bilancio di previsione. Il risultato di amministrazione presunto è pari alla lettera A riportata nel predetto allegato a).

(8) La quota accantonata del risultato di amministrazione presunto è pari alla voce B riportata nell'allegato a) al bilancio di previsione. Il risultato di amministrazione presunto è pari alla lettera A riportata nel predetto allegato a).

(9) La quota vincolata del risultato di amministrazione presunto è pari alla voce C riportata nell'allegato a) al bilancio di previsione. Il risultato di amministrazione presunto è pari alla lettera A riportata nel predetto allegato a).

(10) Indicare al numeratore solo la quota del finanziamento destinata alla copertura di investimenti, e al denominatore escludere gli investimenti che, nell'esercizio, sono finanziati dal FPV.

Piano degli indicatori di bilancio
Bilancio di previsione esercizi 2024, 2025 e 2026, approvato il
Indicatori analitici concernenti la composizione delle entrate e la capacità di riscossione

Titolo Tipologia	Denominazione	Composizione delle entrate (dati percentuali)				Percentuale riscossione entrate	
		Esercizio 2024: Previsioni competenza/ totale previsioni competenza	Esercizio 2025: Previsioni competenza/ totale previsioni competenza	Esercizio 2026: Previsioni competenza/ totale previsioni competenza	Media accertamenti nei tre esercizi precedenti / Media Totale accertamenti nei tre esercizi precedenti (*)	Previsioni cassa esercizio 2024/ (previsioni competenza + residui) esercizio 2024	Media riscossioni nei tre esercizi precedenti / Media accertamenti nei tre esercizi precedenti (*)
TITOLO 1:	Entrate correnti di natura tributaria, contributiva e perequativa						
10101	Tipologia 101: Imposte, tasse e proventi assimilati	44,671	35,688	55,706	47,903	100,000	97,862
10104	Tipologia 104: Compartecipazioni di tributi	0,000	0,000	0,000	0,000	0,000	0,000
10301	Tipologia 301: Fondi perequativi da Amministrazioni Centrali	6,572	4,950	7,005	7,193	100,000	99,683
10302	Tipologia 302: Fondi perequativi dalla Regione o Provincia autonoma	0,000	0,000	0,000	0,000	0,000	0,000
10000	Totale TITOLO 1: Entrate correnti di natura tributaria, contributiva e perequativa	51,243	40,638	62,711	55,096	100,000	98,100
TITOLO 2:	Trasferimenti correnti						
20101	Tipologia 101: Trasferimenti correnti da Amministrazioni pubbliche	4,416	3,251	4,841	8,168	100,000	91,746
20102	Tipologia 102: Trasferimenti correnti da Famiglie	0,000	0,000	0,000	0,000	0,000	0,000
20103	Tipologia 103: Trasferimenti correnti da Imprese	0,261	0,200	0,294	0,107	100,000	98,672
20104	Tipologia 104: Trasferimenti correnti da Istituzioni Sociali Private	0,269	0,620	0,907	0,019	100,000	100,000
20105	Tipologia 105: Trasferimenti correnti dall'Unione europea e dal Resto del Mondo	0,000	0,000	0,000	0,000	0,000	0,000
20000	Totale TITOLO 2: Trasferimenti correnti	4,946	4,071	6,042	8,294	100,000	91,855
TITOLO 3:	Entrate extratributarie						
30100	Tipologia 100: Vendita di beni e servizi e proventi derivanti dalla gestione dei beni	8,088	6,343	9,498	8,534	100,000	97,140
30200	Tipologia 200: Proventi derivanti dall'attività di controllo e repressione delle irregolarità e degli illeciti	0,630	0,494	0,740	0,337	100,000	98,034

Titolo Tipologia	Denominazione	Composizione delle entrate (dati percentuali)				Percentuale riscossione entrate	
		Esercizio 2024: Previsioni competenza/ totale previsioni competenza	Esercizio 2025: Previsioni competenza/ totale previsioni competenza	Esercizio 2026: Previsioni competenza/ totale previsioni competenza	Media accertamenti nei tre esercizi precedenti / Media Totale accertamenti nei tre esercizi precedenti (*)	Previsioni cassa esercizio 2024/ (previsioni competenza + residui) esercizio 2024	Media riscossioni nei tre esercizi precedenti / Media accertamenti nei tre esercizi precedenti (*)
60200	Tipologia 200: Accensione prestiti a breve termine	0,000	0,000	0,000	0,000	0,000	0,000
60300	Tipologia 300: Accensione mutui e altri finanziamenti a medio lungo termine	0,000	17,362	0,000	0,000	0,000	0,000
60400	Tipologia 400: Altre forme di indebitamento	0,000	0,000	0,000	0,000	0,000	0,000
60000	Totale TITOLO 6: Accensione prestiti	0,000	17,362	0,000	0,000	0,000	0,000
TITOLO 7:	Anticipazioni da istituto tesoriere/cassiere						
70100	Tipologia 100: Anticipazioni da istituto tesoriere/cassiere	0,000	0,000	0,000	0,000	0,000	0,000
70000	Totale TITOLO 7: Anticipazioni da istituto tesoriere/cassiere	0,000	0,000	0,000	0,000	0,000	0,000
TITOLO 9:	Entrate per conto terzi e partite di giro						
90100	Tipologia 100: Entrate per partite di giro	9,653	7,571	11,336	8,543	100,000	100,000
90200	Tipologia 200: Entrate per conto terzi	1,803	1,414	2,117	1,442	100,000	100,637
90000	Totale TITOLO 9: Entrate per conto terzi e partite di giro	11,456	8,985	13,453	9,985	100,000	100,092
TOTALE ENTRATE		100,000	100,000	100,000	100,000	100,000	96,686

(*) La media dei tre esercizi precedenti è riferita agli ultimi tre consuntivi disponibili. In caso di esercizio provvisorio è possibile fare riferimento ai dati di preconsuntivo dell'esercizio precedente. Nel 2016 sostituire la media degli accertamenti con gli accertamenti del 2015 stimati e la media degli incassi con gli incassi 2015 stimati (se disponibili, dati preconsuntivo). Nel 2017 sostituire la media triennale con quella biennale (per i dati 2016 fare riferimento a stime, o se disponibili, a dati di preconsuntivo). Gli enti locali delle Autonomie speciali che adottano il DLgs 118/2011 a decorrere dal 2016 non elaborano l'indicatore nell'esercizio 2016.

		BILANCIO DI PREVISIONE ESERCIZI 2024, 2025 e 2026 (dati percentuali)						MEDIA TRE RENDICONTI PRECEDENTI (O DI PRECONSUNTIVO DISPONIBILE) (*) (dati percentuali)			
		ESERCIZIO 2024			ESERCIZIO 2025			ESERCIZIO 2026			
		Incidenza Missione/Programma: Previsioni stanziamento/ totale previsioni missioni	di cui incidenza FPV: Previsioni stanziamento FPV/ Previsione FPV totale	Capacità di pagamento: Previsioni cassa/ (previsioni competenza - FPV + residui)	Incidenza Missione/Programma: Previsioni stanziamento/ totale previsioni missioni	di cui incidenza FPV: Previsioni stanziamento FPV/ Previsione FPV totale	Incidenza Missione/Programma: Previsioni stanziamento/ totale previsioni missioni	di cui incidenza FPV: Previsioni stanziamento FPV/ Previsione FPV totale	Incidenza Missione programma: Media (Impegni + FPV) /Media (Totale impegni + Totale FPV)	di cui incidenza FPV: Media FPV / Media Totale FPV	Capacità di pagamento: Media (Pagam. c/comp+ Pagam. c/residui) / Media (Impegni + residui definitivi)
05	Istruzione tecnica superiore	0,000	0,000	0,000	0,000	0,000	0,000	0,000	0,000	0,000	0,000
06	Servizi ausiliari all'istruzione	5,544	0,000	100,000	5,307	0,000	7,726	0,000	7,301	0,000	77,804
07	Diritto allo studio	0,338	0,000	100,000	0,321	0,000	0,468	0,000	0,501	0,000	88,413
TOTALE MISSIONE 04 Istruzione e diritto allo studio		48,386	96,876	100,000	52,311	96,283	30,183	0,729	14,767	8,550	82,700
Missione 05 Tutela e valorizzazione dei beni e delle attività culturali											
01	Valorizzazione dei beni di interesse storico	0,000	0,000	0,000	0,000	0,000	0,000	0,000	0,000	0,000	0,000
02	Attività culturali e interventi diversi nel settore culturale	1,662	0,006	100,000	1,598	0,007	2,327	0,094	6,228	20,193	86,853
Totale Missione 05 Tutela e valorizzazione dei beni e attività culturali		1,662	0,006	100,000	1,598	0,007	2,327	0,094	6,228	20,193	86,853
Missione 06 Politiche giovanili sport e tempo libero											
01	Sport e tempo libero	0,858	0,000	100,000	0,814	0,000	1,185	0,000	4,596	2,882	62,389
02	Giovani	0,027	0,000	100,000	0,026	0,000	0,038	0,000	0,042	0,000	58,589
Totale Missione 06 Politiche giovanili sport e tempo libero		0,885	0,000	100,000	0,840	0,000	1,223	0,000	4,638	2,882	62,332
Missione 07 Turismo											
01	Sviluppo e la valorizzazione del turismo	0,000	0,000	0,000	0,000	0,000	0,000	0,000	0,000	0,000	0,000
Totale Missione 07 Turismo		0,000	0,000	0,000	0,000	0,000	0,000	0,000	0,000	0,000	0,000
Totale Missione 08 Assetto del territorio ed edilizia abitativa											
01	Urbanistica e assetto del territorio	1,089	0,067	100,000	1,048	0,079	1,499	1,050	1,836	1,268	79,260
02	Edilizia residenziale pubblica e locale e piani di edilizia economico-popolare	0,140	0,000	100,000	0,133	0,000	0,194	0,000	0,265	0,000	91,209
Totale Missione 08 Assetto del territorio ed edilizia abitativa		1,229	0,067	100,000	1,181	0,079	1,693	1,050	2,101	1,268	80,820
Missione 09 Sviluppo sostenibile e tutela del territorio e dell'ambiente											
01	Difesa del suolo	0,000	0,000	0,000	0,000	0,000	0,000	0,000	0,000	0,000	0,000
02	Tutela, valorizzazione e recupero ambientale	0,665	0,000	100,000	0,635	0,000	0,924	0,000	1,963	1,194	81,092
03	Rifiuti	6,574	0,000	100,000	6,248	0,000	9,104	0,000	10,450	0,000	85,780
04	Servizio idrico integrato	0,000	0,000	0,000	0,000	0,000	0,000	0,000	0,000	0,000	0,000
05	Aree protette, parchi naturali, protezione naturalistica e forestazione	0,000	0,000	0,000	0,000	0,000	0,000	0,000	0,000	0,000	0,000
06	Tutela e valorizzazione delle risorse idriche	0,000	0,000	0,000	0,000	0,000	0,000	0,000	0,000	0,000	0,000
07	Sviluppo sostenibile territorio montano piccoli Comuni	0,000	0,000	0,000	0,000	0,000	0,000	0,000	0,000	0,000	0,000
08	Qualità dell'aria e riduzione dell'inquinamento	0,000	0,000	0,000	0,000	0,000	0,000	0,000	0,000	0,000	0,000
Totale Missione 09 Sviluppo sostenibile e tutela del territorio e dell'ambiente		7,239	0,000	100,000	6,883	0,000	10,028	0,000	12,413	1,194	84,923
Missione 10 Trasporti e diritto alla mobilità											

		BILANCIO DI PREVISIONE ESERCIZI 2024, 2025 e 2026 (dati percentuali)						MEDIA TRE RENDICONTI PRECEDENTI (O DI PRECONSUNTIVO DISPONIBILE) (*) (dati percentuali)			
		ESERCIZIO 2024			ESERCIZIO 2025			ESERCIZIO 2026			
		Incidenza Missione/Programma: Previsioni stanziamento/ totale previsioni missioni	di cui incidenza FPV: Previsioni stanziamento FPV/ Previsione FPV totale	Capacità di pagamento: Previsioni cassa/ (previsioni competenza - FPV + residui)	Incidenza Missione/Programma: Previsioni stanziamento/ totale previsioni missioni	di cui incidenza FPV: Previsioni stanziamento FPV/ Previsione FPV totale	Incidenza Missione/Programma: Previsioni stanziamento/ totale previsioni missioni	di cui incidenza FPV: Previsioni stanziamento FPV/ Previsione FPV totale	Incidenza Missione programma: Media (Impegni + FPV) /Media (Totale impegni + Totale FPV)	di cui incidenza FPV: Media FPV / Media Totale FPV	Capacità di pagamento: Media (Pagam. c/comp+ Pagam. c/residui) / Media (Impegni + residui definitivi)
02	Commercio - reti distributive - tutela dei consumatori	0,057	0,000	100,000	0,054	0,000	0,078	0,000	0,348	0,000	78,127
03	Ricerca e innovazione	0,000	0,000	0,000	0,000	0,000	0,000	0,000	0,000	0,000	0,000
04	Reti e altri servizi di pubblica utilità	0,000	0,000	0,000	0,000	0,000	0,000	0,000	0,000	0,000	0,000
Totale Missione 14 Sviluppo		0,057	0,000	100,000	0,054	0,000	0,078	0,000	0,348	0,000	78,127
Missione 15 Politiche per il lavoro e la formazione professionale											
01	Servizi per lo sviluppo del mercato del lavoro	0,000	0,000	0,000	0,000	0,000	0,000	0,000	0,000	0,000	0,000
02	Formazione professionale	0,000	0,000	0,000	0,000	0,000	0,000	0,000	0,000	0,000	0,000
03	Sostegno all'occupazione	0,005	0,000	100,000	0,004	0,000	0,006	0,000	0,000	0,000	0,000
Totale Missione 15 Politiche per il lavoro e la formazione professionale		0,005	0,000	100,000	0,004	0,000	0,006	0,000	0,000	0,000	0,000
Missione 16 Agricoltura, politiche agroalimentari e pesca											
01	Sviluppo del settore agricolo e del sistema agroalimentare	0,000	0,000	0,000	0,000	0,000	0,000	0,000	0,000	0,000	0,000
02	Caccia e pesca	0,000	0,000	0,000	0,000	0,000	0,000	0,000	0,000	0,000	0,000
Totale Missione 16 Agricoltura, politiche agroalimentari e pesca		0,000	0,000	0,000	0,000	0,000	0,000	0,000	0,000	0,000	0,000
Missione 017 Energia e diversificazione delle fonti energetiche											
01	Fonti energetiche	0,000	0,000	0,000	0,000	0,000	0,000	0,000	0,000	0,000	0,000
Totale Missione 017 Energia e diversificazione delle fonti energetiche		0,000	0,000	0,000	0,000	0,000	0,000	0,000	0,000	0,000	0,000
Missione 018 Relazioni con le altre autonomie territoriali e locali											
01	Relazioni finanziarie con le altre autonomie territoriali	0,000	0,000	0,000	0,000	0,000	0,000	0,000	0,000	0,000	0,000
Totale Missione 018 Relazioni con le altre autonomie territoriali e locali		0,000	0,000	0,000	0,000	0,000	0,000	0,000	0,000	0,000	0,000
Missione 19 Relazioni internazionali											
01	Relazioni internazionali e Cooperazione allo sviluppo	0,000	0,000	0,000	0,000	0,000	0,000	0,000	0,000	0,000	0,000
Totale Missione 19 Relazioni internazionali		0,000	0,000	0,000	0,000	0,000	0,000	0,000	0,000	0,000	0,000
Missione 20 Fondi e accantonamenti											
1	Fondo di riserva	0,242	0,000	184,925	0,215	0,000	0,313	0,000	0,000	0,000	0,000
2	Fondo crediti di dubbia esigibilità	1,565	0,000	0,000	1,655	0,000	2,497	0,000	0,000	0,000	0,000
3	Altri fondi	1,147	0,000	0,000	0,882	0,000	1,281	0,000	0,000	0,000	0,000
Totale Missione 20 Fondi e accantonamenti		2,954	0,000	15,157	2,752	0,000	4,091	0,000	0,000	0,000	0,000
Missione 50 Debito pubblico											
01	Quota interessi ammortamento mutui e prestiti obbligazionari	0,000	0,000	100,000	0,000	0,000	0,000	0,000	0,009	0,000	100,000
02	Quota capitale ammortamento mutui e prestiti obbligazionari	0,116	0,000	100,000	0,049	0,000	0,737	0,000	0,148	0,000	100,000

	BILANCIO DI PREVISIONE ESERCIZI 2024, 2025 e 2026 (dati percentuali)							MEDIA TRE RENDICONTI PRECEDENTI (O DI PRECONSUNTIVO DISPONIBILE) (*) (dati percentuali)		
	ESERCIZIO 2024			ESERCIZIO 2025		ESERCIZIO 2026		Incidenza Missione programma: Media (Impegni + FPV) /Media (Totale impegni + Totale FPV)	di cui incidenza FPV: Media FPV / Media Totale FPV	Capacità di pagamento: Media (Pagam. c/comp+ Pagam. c/residui) / Media (Impegni + residui definitivi)
	Incidenza Missione/Programma: Previsioni stanziamento/ totale previsioni missioni	di cui incidenza FPV: Previsioni stanziamento FPV/ Previsione FPV totale	Capacità di pagamento: Previsioni cassa/ (previsioni competenza - FPV + residui)	Incidenza Missione/Programma: Previsioni stanziamento/ totale previsioni missioni	di cui incidenza FPV: Previsioni stanziamento FPV/ Previsione FPV totale	Incidenza Missione/Programma: Previsioni stanziamento/ totale previsioni missioni	di cui incidenza FPV: Previsioni stanziamento FPV/ Previsione FPV totale			
Totale Missione 50 Debito pubblico	0,116	0,000	100,000	0,049	0,000	0,737	0,000	0,157	0,000	100,000
Missione 60 Anticipazioni finanziarie										
01 Restituzione anticipazioni di natura	0,000	0,000	0,000	0,000	0,000	0,000	0,000	0,000	0,000	0,000
Totale Missione 60 Anticipazioni finanziarie	0,000	0,000	0,000	0,000	0,000	0,000	0,000	0,000	0,000	0,000
Missione 99 Servizi per conto terzi										
01 Servizi per conto terzi - Partite di natura	8,441	0,000	100,000	8,023	0,000	11,690	0,000	10,033	0,000	96,336
02 Anticipazioni per il finanziamento del sistema sanitario nazionale	0,000	0,000	0,000	0,000	0,000	0,000	0,000	0,000	0,000	0,000
Totale Missione 99 Servizi per conto terzi	8,441	0,000	100,000	8,023	0,000	11,690	0,000	10,033	0,000	96,336

(*) La media dei tre esercizi precedenti è riferita agli ultimi tre consuntivi disponibili. In caso di esercizio provvisorio è possibile fare riferimento ai dati di preconsuntivo dell'esercizio precedente. Nel 2016 sostituire la media degli accertamenti con gli accertamenti del 2015 stimati e la media degli incassi con gli incassi 2015 stimati (se disponibili, dati preconsuntivo). Nel 2017 sostituire la media triennale con quella biennale (per i dati 2016 fare riferimento a stime, o se disponibili, a dati di preconsuntivo). Le Autonomie speciali che adottano il DLgs 118/2011 a decorrere dal 2016 non elaborano l'indicatore nell'esercizio 2016.

Partecipazioni dirette:

Denominazione sociale	% partec.	Valore partec.	Tipo di partecipazione	Classificazione e considerazioni per l'inclusione nel gruppo amministrazione comunale
CEM AMBIENTE S.P.A.	2,375%	398.235,00	diretta	Società pubblica partecipata affidataria diretta dei servizi di igiene urbana - Rientra nel gruppo amministrazione pubblica
BRIANZACQUE	2,0333%	2.579.927,97	diretta	Società pubblica partecipata affidataria diretta del servizio idrico integrato - Rientra nel gruppo amministrazione pubblica
CAP HOLDING S.P.A.	0,2423%	1.384.449,00	diretta	Società pubblica partecipata, non affidataria di servizi pubblici locali - Rientra nel gruppo amministrazione pubblica
CIED S.R.L.	10,000%	18.000,20	diretta (in liquidazione)	Società mista partecipata - Rientra nel gruppo amministrazione pubblica
OFFERTA SOCIALE	7,480%	3.742,09	diretta	Azienda speciale consortile / ente strumentale partecipato - - Rientra nel gruppo amministrazione pubblica
CUBI CULTURE BIBLIOTECHE IN RETE	2,42%	5.534,55	diretta	Azienda speciale consortile / ente strumentale partecipato - - Rientra nel gruppo amministrazione pubblica
AZIENDA SPECIALE CONCOREZZESE (ASPECON)	100,000%	-	diretta	Azienda speciale comunale / ente strumentale controllato - Rientra nel gruppo amministrazione pubblica
ASSOCIAZIONE PINAMONTE	-	-	diretta	Associazione / ente strumentale partecipato - Rientra nel gruppo amministrazione pubblica

Partecipazioni indirette:

Denominazione sociale	Tipo di partecipazione	Quota di partecipazione detenuta tramite:
ECOLOMBARDIA 4 S.P.A.	indiretta	CEM AMBIENTE S.P.A. 0,4% su capitale sociale di € 13.514.800
SERUSO S.P.A.	indiretta	CEM AMBIENTE S.P.A. 24,23% su capitale sociale di € 1.596.346,95
AMIACQUE S.R.L.	indiretta	CAP HOLDING S.P.A. 100% su capitale sociale di € 23.667.606,16
PAVIA ACQUE S.C.A.R.L.	indiretta	CAP HOLDING S.P.A. 10,1% su capitale sociale di € 15.048.128
ROCCA BRIVIO SFORZA SRL IN LIQUIDAZIONE	indiretta	CAP HOLDING S.P.A. 51,04% su capitale sociale di € 53.100
FONDAZIONE CAP	indiretta	CAP HOLDING S.P.A. 100% su fondo di dotazione di € 1.001.000
ZEROC S.P.A.	indiretta	CAP HOLDING S.P.A. 80% su capitale sociale di € 2.000.000
NEUTALIA S.R.L.	indiretta	CAP HOLDING S.P.A. 33% su capitale sociale di € 500.000

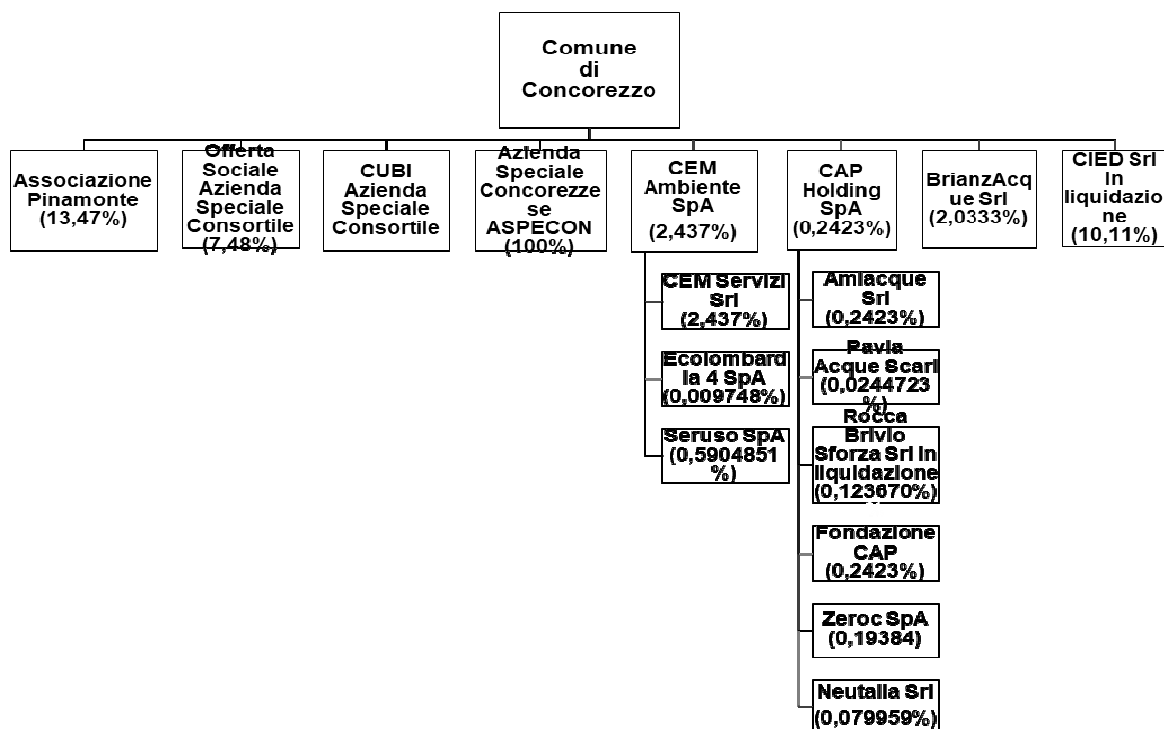

Elenco degli indirizzi internet di pubblicazione del rendiconto della gestione o del bilancio di esercizio

Denominazione sociale	Indirizzo internet
CEM AMBIENTE S.P.A.	http://www.cemambiente.it/menu-area-riservata/bilanci/
BRIANZACQUE	http://www.brianzacque.it/azienda-bilanci.html
CAP HOLDING S.P.A.	http://www.gruppocap.it/il-gruppo/governance/cap-holding/bilanci
OFFERTA SOCIALE	http://www.offertasociale.it/amministrazione-trasparente/bilanci
CUBI IN RETE	https://www.cubinrete.it/cubi-asc
AZIENDA SPECIALE CONCOREZZESE (ASPECON)	http://www.aspecon.it/amministrazione-trasparente/bilanci/
ASSOCIAZIONE PINAMONTE	https://www.associazionepinamonte.it/wordpress/

Denominazione sociale	Indirizzo internet
SERUSO S.P.A.	https://www.seruso.com/bilancio_49.html
AMIAACQUE S.R.L.	https://www.gruppocap.it/il-gruppo/governance/amiacque/bilanci
PAVIA ACQUE S.C.A.R.L.	http://www.paviaacque.it/societa-trasparente/bilanci/bilancio-preventivo-e-consuntivo/
ZEROC S.P.A.	https://www.zeroc.green/societa-trasparente
NEUTALIA S.R.L.	https://www.neutalia.it/node/76